

DERTOUR
MACHT URLAUB

NOV 2024
APR 2025

NORDISCHE LÄNDER

Die Schönheit des hohen Nordens



Rail&Fly inklusive

TRUSTED
TRAVEL
TEAM

DERTOUR
GROUP

So macht man Urlaub.

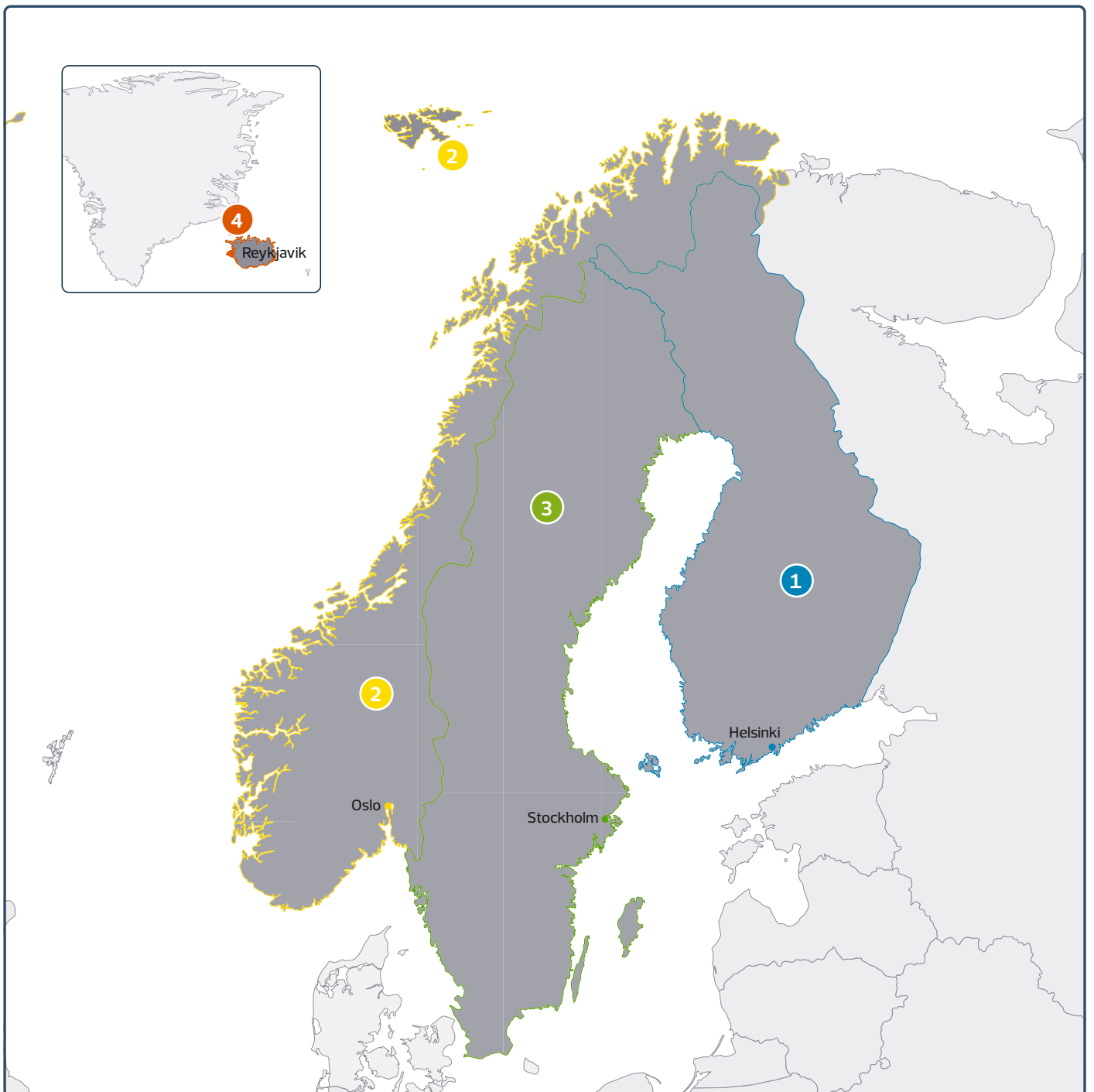

Ein richtiger Traumurlaub – das ist so leicht gesagt wie gemacht. Denn dank des Prinzips der beliebig kombinierbaren Reisebausteine, das DERTOUR zum führenden Reiseveranstalter für Individualreisen in Deutschland gemacht hat, haben Sie alle Freiheiten.

Stellen Sie Ihren Urlaub ganz nach Wunsch aus dem umfangreichen DERTOUR Programm aus Flügen, Hotels, Rundreisen, Fahrzeugen, Aktivitäten und vielem mehr zusammen. Oder wählen Sie einfach eine der spannenden vorgeplanten Reisekombinationen. So machen Sie jede Reise einzigartig. Mit den Urlaubsmachern.

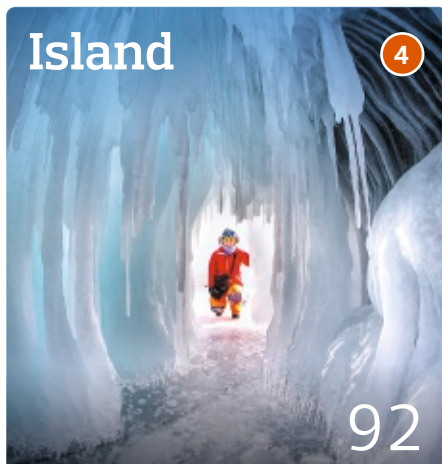
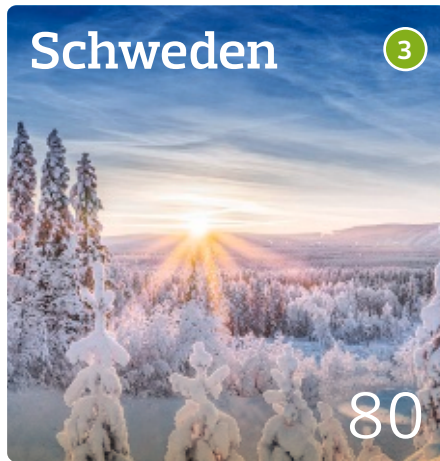
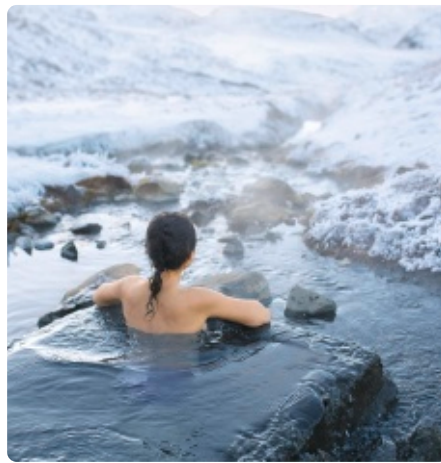

Wilderness Hotels	44
Havila Voyages	76
ICEHOTEL	88
Mietwagenübersicht	117
Inhaltsverzeichnis	118
Wissenswertes von A – Z	119
Reisebedingungen	122

Damit ich die große Freiheit schon beim Buchen spüre.



IHR URLAUB – UNSERE VERANTWORTUNG

Buchen Sie Ihren Urlaub bei den Marken der DERTOUR Group und genießen Sie die Sicherheit der REWE Group.

Als einer der führenden Reisekonzerne Europas und Teil der REWE Group sind wir uns unserer Verantwortung für Ihren Urlaub sehr bewusst. Wir sind Ihr „Trusted Travel Team“ und Sie können zu Recht auf uns vertrauen, wenn es um die schönsten Tage des Jahres geht – Ihren Urlaub. Aus diesem Selbstverständnis heraus tragen wir dafür Sorge, dass Ihr Urlaub wie gebucht stattfindet. Und sollte dies aus Gründen Dritter einmal nicht möglich sein, haben Sie ein Maximum an Sicherheit und Flexibilität: dank eines vorbildlichen Informationsservice, dank eines international erfahrenen Sicherheitsmanagements und nicht zuletzt dank weitreichender Umbuchungs- und Stornierungsmöglichkeiten. Was wir alles für Ihre Sicherheit tun, erfahren Sie unter www.informierender.de.





Kombinieren nach Wunsch

Haben Sie ganz konkrete Vorstellungen von Ihrem Urlaub? Dann stellen Sie sich Ihre Reise nach Ihren Wünschen zusammen!



Kombinieren Sie Anreise und Hotel und ergänzen Sie Ihren Reiseplan, zum Beispiel mit Rundreisen, Mietwagen, Ausflügen, Aktivitäten.



DERTOUR Sicherheit

Über 100 Jahre Erfahrung

Mit unserem großen Know-how im Reisegeschäft und in der Kundenbetreuung sorgen wir für Ihre Sicherheit. Vor der Reise. Auf der Reise. Überall auf der Welt.

Kundengelder sind komplett versichert

Bei DERTOUR sind Sie immer auf der sicheren Seite. Ihr gezahlter Reisepreis ist vollständig versichert, damit Sie sich ganz unbeschwert auf Ihren Urlaub freuen können.



Alles für die perfekte Anreise

Alle Freiheiten beim Flug

Entscheiden Sie, mit welcher Fluggesellschaft, wann und auf welcher Route Sie fliegen wollen.

Rail&Fly – Zug zum Flug inklusive

Alle Auslandsflugreisen aus diesem Katalog inkl. Rail&Fly-Tickets für die Anreise mit der DB zum bzw. vom Flughafen in Deutschland, Basel oder Salzburg.

Freie Wahl des Transfers

Je nach Flugziel sind oft verschiedene Hoteltransfers buchbar.



Mehr Service am Urlaubsort

Deutschsprechende Betreuung

An vielen Reisezielen sind deutschsprachige DERTOUR-Partner für Sie da.

SMS Assist

Der DERTOUR-Service informiert Sie auf Wunsch per SMS über unvorhergesehene Ereignisse.

Service-Telefon

Ob Tipps am Tag oder Hilfe bei einem Notfall in der Nacht: Sie erreichen jederzeit einen kompetenten Ansprechpartner.



Urlaub, ganz nach meinen Wünschen.



Ihre Urlaubszeit ist kostbar. Wie Sie sie verbringen, können Sie bei DERTOUR selbst entscheiden. Wählen Sie einfach aus dem vielfältigen Angebot Ihr Wunschdomizil und eine beliebige Aufenthaltsdauer aus und kombinieren Sie Unternehmungen dazu, die Ihnen wichtig sind. So entsteht Stück für Stück Ihr perfekter Urlaub.

Die passende Unterkunft

DERTOUR bietet eine große Vielfalt an Unterkünften in allen Kategorien. Für jedes Budget und für jeden Anspruch.

- ◆◆◆◆◆ Luxus-Unterkünfte der Spitzenklasse
- ◆◆◆◆ First-Class-Hotels
- ◆◆◆◆ Gehobene Mittelklasse-Häuser
- ◆◆◆ Ansprechende Mittelklasse-Häuser
- ◆◆ Zweckmäßige Häuser
- ◆ Einfach ausgestattete Unterkünfte
- ◆ Über dem Durchschnitt ihrer Kategorie

Das besondere Erlebnis

Unterkünfte und Rundreisen mit einem ganz besonderen Charakter erkennen Sie auf einen Blick an diesen Auszeichnungen:

- PREMIUM** Einzigartige Reiseerlebnisse und Hotels von First Class bis luxuriös
- CHARME** Unvergleichliche Häuser in Sachen Flair, Lage oder Interieur
- WELLNESS** Besondere Spa-Adressen für den perfekten Wohlfühl-Urlaub
- ACTIVE** Viele Möglichkeiten für aktiven Urlaub – unterwegs und im Hotel
- AUTHENTIC** Dank landestypischer Unterkünfte und Verkehrsmittel
- CLASSICS** Beliebte Reisen zu den wichtigsten Highlights – ideal für Erstbesucher
- SLOW** Entschleunigung und Erlebnis dank Mehrfach-Übernachtungen

Mit wem und wie möchten Sie verreisen? Anhand folgender ergänzenden Kennzeichnungen finden Sie die perfekte Unterkunft oder Rundreise:

- Family** Ganz auf Familien mit Kindern ausgerichtete Urlaubsanlagen
- Honeymoon** Romantische Hotels, die besonders bei Paaren beliebt sind
- Adults only** Meist nur für Erwachsene buchbar gemäß Hotelausschreibung
- Kleine Gruppen** Persönliche Erlebnisse in einer Gruppe bis max. 14 Personen
- Wohlfühlgruppen** Erlebnisreiche Reisen mit angenehmer Gruppengröße bis max. 25 Personen
- Direkt am Golfplatz** Hotels mit eigener oder unmittelbar angrenzender Golfanlage

Infos, Preise und Reiseideen im Katalogportal

Auf dem Katalogportal der DERTOUR Group unter www.informierender.de sind ausführliche Hotelbeschreibungen, aktuelle Preise, weitere Bilder und Details nur einen Klick entfernt.

Geben Sie einfach den Namen oder den Code ein, den Sie unter „Leistung“ in der Buchungstabelle auf der jeweiligen Katalogseite finden.

Wünschen Sie weitere Hotels, Ferienwohnungen und Rundreisen? Das Programm von DERTOUR können Sie ebenfalls auf dem Katalogportal abrufen.

Alle diese Informationen erhalten Sie natürlich auch in Ihrem Reisebüro. Die kompetenten Reisespezialisten vor Ort beraten Sie persönlich und planen für Sie gerne Ihren perfekten individuellen Urlaub.



Kostenfrei stornieren oder umbuchen

Flexibel bleiben, auch wenn sich die Umstände ändern: Die Flex-Optionen von DERTOUR machen das für viele Angebote möglich. Das Flexpaket erlaubt die kostenfreie Umbuchung oder Stornierung vieler Pauschalreisen, Hotels und weiterer Leistungen bis kurz vor Reiseantritt. Mit dem Flextarif sichern Sie Ihre jeweilige Hotel-Buchung sogar bis einen Tag vor Anreise ab.

Informationen zu den Flex-Optionen im Reisebüro und auf www.informierender.de unter „Services“.

Red Star Quality Award

Top-bewertete Hotels erkennen Sie am Red Star Quality Award. Er steht für herausragende Urlaubsqualität, denn die Zufriedenheit der Gäste entscheidet über die Vergabe.

Grundlage für den Red Star Quality Award sind eigene Gästebefragungen sowie unternehmensinterne Kennzahlen. Nur die 150 beliebtesten Hotels tragen den Red Star Quality Award.

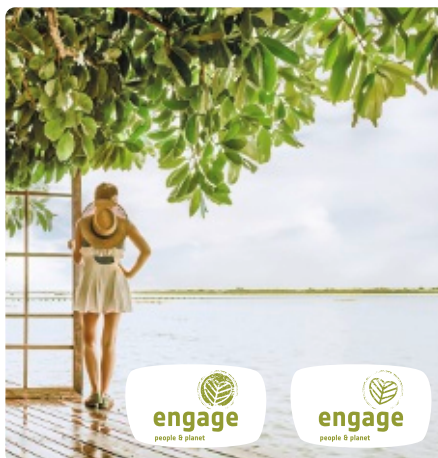

Nachhaltig zertifizierte Hotels und Reisen

Bewusst und verantwortungsvoll reisen ist eine Frage der Haltung. Dafür setzt sich DERTOUR ein – mit einer stetig steigenden Anzahl an extern zertifizierten Hotels. Diese sind mit dem dunkelgrünen „engage – people & planet“-Signet gekennzeichnet.

Reisen und Ausflüge sowie weitere Hotels, die allgemein anerkannte Kriterien eines verantwortungsvollen Tourismus erfüllen und intern ausgezeichnet sind, erkennen Sie am hellgrünen Signet.

DER Welt verpflichtet. Weil Urlaub mehr ist als reisen.

Die Erde ist ein schützenswerter Ort. Als Teil eines der führenden Touristikunternehmen Europas sind wir uns der großen Verantwortung gegenüber Natur und Menschen bewusst. Wir setzen uns deshalb unter dem Leitmotiv „DER Welt verpflichtet“ aktiv für den Umweltschutz, nachhaltigeres Reisen sowie soziale und gesellschaftliche Projekte ein. Erfahren Sie mehr unter www.dertouristik.com/nachhaltigkeit



Nachhaltigere Reiseangebote

Die DERTOUR Group engagiert sich für einen nachhaltigeren Tourismus. Dazu gehört eine stetig steigende Zahl an Angeboten wie nachhaltig zertifizierte Hotels und anhand der Kriterien eines verantwortungsvollen Tourismus gestalteten Reisen und Ausflügen. Diese sind im Katalog mit „engage“-Signet gekennzeichnet.

Bis 2025 werden alle **eigenen Hotels der DERTOUR Group** zertifiziert sein. Ein Engagement, dem viele Hotelpartner folgen: Sie verpflichten sich zur Einhaltung der vom Global Sustainable Tourism Council (GSTC) anerkannten Umwelt- und Sozialstandards und verfügen somit über ein international anerkanntes Nachhaltigkeitszertifikat. Diese unabhängig zertifizierten Hotels erkennen Sie am grünen Signet.



Auch **Rundreisen und Ausflüge** können die allgemein anerkannten Kriterien eines verantwortungsvollen Tourismus erfüllen, auch wenn sie nicht anhand internationaler Standards zertifiziert sind. Diese werden nach einer sorgfältigen internen Prüfung mit einem hellen Signet ausgezeichnet.



Klimafreundlicher reisen

Als Gründungsmitglied von KlimaLink e. V. engagieren wir uns für eine transparentere und klimafreundlichere Reisebranche. KlimaLink sorgt für einen einheitlichen Berechnungsstandard der CO₂e-Emissionen von Reisen. So können Sie zukünftig den Klima-Fußabdruck von Reisen miteinander vergleichen und klimafreundlicher reisen.



10 Jahre erfolgreiche Projektarbeit: DERTOUR Foundation

Die gemeinnützige DERTOUR Foundation setzt sich dafür ein, die Wirtschaftskraft des Tourismus zum Schutz und Erhalt der Artenvielfalt, zur Förderung der wirtschaftlichen Entwicklung in den Gastländern und zur Bekämpfung von Armut zu nutzen. Seit 2014 wurden über 100 Projekte in 28 Ländern gefördert und gemeinsam mit Partnern vor Ort viele positive Veränderungen geschaffen und Lebens-Perspektiven verbessert.

Im Jubiläumsjahr stellt die DERTOUR Foundation im Rahmen der Initiative „10 Jahre – 10 Gesichter“ die Menschen hinter den Projekten vor. Kommen Sie mit auf eine Reise um die Welt und erleben Sie persönliche, emotionale und inspirierende Geschichten unter www.dertouristik-foundation.com/10-jahre-foundation



Kinder brauchen Schutz

Tourismus eröffnet uns die Schönheit der Welt, Es gibt jedoch auch Schattenseiten, unter denen die sexuelle Ausbeutung von Kindern eine der schlimmsten ist. Deshalb werden nicht nur die Angebote der DERTOUR Group mit dem Ziel gestaltet, die Rechte von Kindern zu wahren. Wir engagieren uns auch aktiv für deren Schutz, indem wir Mitarbeitende und Partner zu Themen wie den Rechten von Kindern und dem richtigen Verhalten in Verdachtsfällen sensibilisieren.

Helfen Sie mit und melden Sie Beobachtungen und Verdachtsfälle über das Portal www.nicht-wegsehen.net



Den Tieren zuliebe

Als Teil der Reisebranche sieht sich die DERTOUR Group in der Verantwortung, das Wohlergehen von Tieren zu schützen. Wir wollen sicherstellen, dass sie auch für zukünftige Generationen erhalten bleiben – in ihrem natürlichen Lebensraum und auch dort, wo sie enger an den Menschen gebunden sind. Deshalb haben wir uns selbst strenge Kriterien auferlegt und fördern besonders Angebote, bei denen Sie die lokale Tierwelt auf verantwortungsvolle und sichere Weise erleben. Wir verzichten auf Aktivitäten, bei denen das Wohl von Tieren nicht sichergestellt ist, etwa Elefantreiten, Schwimmen mit Meeressäugern oder Tiershows mit unnatürlichen Verhaltensweisen.



Tipps für sanften Tourismus

Jeder verantwortungsvolle Reisende kann schon mit kleinen Maßnahmen einen wertvollen Teilbeitrag leisten. Dazu zählen zum Beispiel ein bewusster Umgang mit Beleuchtung und Klimatisierung im Hotel oder eine Anreise zum Flughafen mit der Bahn. Auch durch die Wahl lokaler, regionaler und saisonaler Küche tragen Sie im Urlaub zu mehr Nachhaltigkeit bei.

Souvenirs mit einem guten Gefühl

Hand aufs Herz: Kann man immer ganz sicher sein, dass der Kauf eines Urlaubs-Souvenirs nicht zur Bedrohung von Arten, zu Tierleid oder

Ausbeutung natürlicher Ressourcen beiträgt? Wie Sie unbedenkliche Mitbringsel auswählen und damit den lokalen Markt unterstützen können und vor allem kritische Souvenirs vermeiden, erfahren Sie im „WWF-Souvenir-Ratgeber“.

Wenn Sie sich ausführlicher über sanften Tourismus informieren möchten, finden Sie im Magazin „Bewusst reisen“ viele weitere praktische Tipps für eine bessere Ökobilanz, weniger Abfall und einen respektvollen Umgang mit Natur und Mensch.





Finnland

Willkommen im Winterwunderland! Märchenhaft tanzen in der Polarnacht die Nordlichter am Himmel. Wintersportler freuen sich auf Weltcup-Pisten, top-präparierte Loipen und auf arktische Aktivitäten wie Husky- oder Rentier-Schlittensfahrten. Übernachten Sie in Holzhütten, Iglus oder Eishotels: Winterschlaf mit Wow-Effekt!

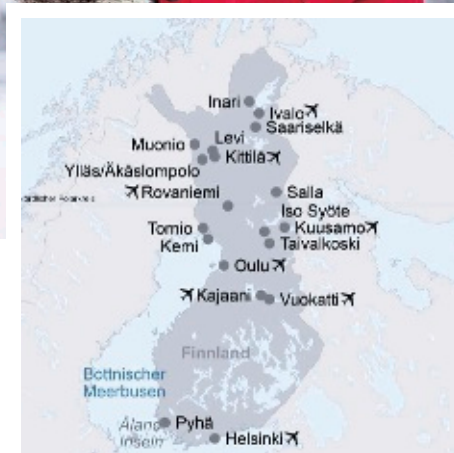

ÜBERBLICK

Flugzeit	ca. 2-3 Stunden
Zeitdifferenz	MEZ + 1 Std.
Sprache	Finnisch
Währung	Euro (EUR)

IHRE URLAUBSREGIONEN

Rovaniemi

Direkt am Polarkreis liegt Rovaniemi – die weltbekannte Hauptstadt Finnisch Lapplands. Sie erleben hier einen abwechslungsreichen Winterurlaub und können das ca. 8 km entfernte „Santa Claus Village“ besuchen. Hier werden Kinderträume wahr! Sie können dem Weihnachtsmann und seinen fleißigen Wichtelmännern bei der Arbeit zusehen. Wer einen Brief mit dem begehrten Sonderstempel nach Hause verschicken möchte, sollte das weihnachtliche Postamt besuchen.

Kittilä/Levi

Vom Flughafen Kittilä aus erreichen Sie viele beliebte Ferientziele: Munio, das Tor zum nordwestlichen Lappland am Pallas Ylläs Nationalpark, den höchsten

Fjell Lapplands in Ylläs und Finnlands größtes und bestes Skigebiet Levi. Eingerahmt von Bergen und Seen bietet Levi eine Vielzahl an Restaurants und Freizeitmöglichkeiten.

Saariselkä

Erleben Sie das von majestätischen Bergen umgebene Skigebiet nahe des Urho Kekkonen Nationalparks, in dem die Polarnacht von Ende November bis Anfang Januar dauert! Der Wintersportort Saariselkä im äußersten Norden Finnlands liegt inmitten eines Fjell-Hochlandes und verfügt, wie die anderen Wintersportorte auch, über zahlreiche z. T. beleuchtete Skipisten und Langaufloipen. Darüber hinaus wird eine große Anzahl weiterer Wintersportarten in und um Saariselkä angeboten.

Ivalo/Inari

In Ivalo, das zur Gemeinde Inari gehört, befindet sich der nördlichste Flughafen Finnlands. Inaris größte Sehenswürdigkeit ist das Sami-Museum Siida. Hier erfahren Sie Wissenswertes über die Geschichte und Kultur der Samen und ihr Leben im hohen Norden. Der Inarisee ist mit ca. 1400 qm Finnlands drittgrößter See. Er ist mit vielen Inselchen übersät und am

felsigen Ufer finden Sie mit Schnee bedeckte Fichten, Kiefern und Birken. Für die Sami ist der Inarisee heilig und mehrere alte Kultplätze an seinen Ufern oder auf den Inseln sind historisch belegt.

Ruka/Salla

Die Region ist bekannt für seine wunderschöne Natur. Über 5000 Seen und Flüsse, Wasserfälle und Fjells prägen das Landschaftsbild. Für alle Ruhesuchenden eröffnet sich hier ein wahres Paradies. Zudem liegt Ruka sehr zentral und ist gut erreichbar. Nördlich von Ruka, in der Nähe des Polarkreises, liegt der Oulanka Nationalpark. Auf einer Fläche von ca. 270 qkm bilden hier wilde Stromschnellen das Herzstück der Natur. Sie schlängeln sich beeindruckend durch schroffe, mit Schnee bedeckte Felsschluchten und canyonartige eingeschnittene Täler.

Arctic Lakeland

Die arktische Seenplatte ist ein Abenteuerparadies für Natur- und Kulturliebhaber, ein Top-Ziel für Outdoorfans und beliebtes Zentrum für Winteraktivitäten mit Schneegarantie. Nicht umsonst wurde es zur besten Outdoor Destination 2024 gekürt.



Wohnbeispiel Suite



© Kimmo Syväri/Visit Finland

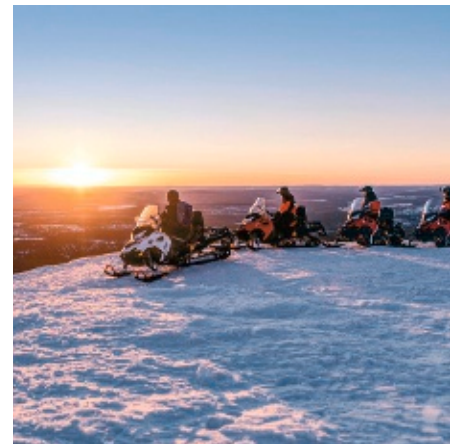

BESONDERE UNTERKÜNFTE

Neben urigen Blockhütten und komfortablen Hotels erwarten Sie auch eine Reihe außergewöhnlicher Schlafplätze. Das Arctic TreeHouse Hotel und Star Arctic Hotel überraschen mit großen Panoramafenstern, die zur Beobachtung des Polarlichts einladen. Einer der beliebtesten Ferienanlagen Lapplands Harriniva liegt inmitten einer zauberhaften Winterlandschaft. Es bietet mit eigenem Hundeschlittenzentrum Winteraktivitäten der besonderen Art. Sie können zwischen verschiedenen Unterbringungsarten wählen – stellen Sie sich Ihr Wintererlebnis selbst zusammen oder buchen Sie eines unserer Komplettpakete. Eine ganz besondere Erfahrung sind die eiskalten Übernachtungen im Lapland Hotels SnowVillage, das jedes Jahr aufs Neue komplett aus Schnee und Eis aufgebaut wird. Lassen Sie sich verzaubern von kunstvoll dekorierten Zimmern und einem Abendessen im Eisrestaurant.

SKI ALPIN UND SKILANGLAUF

Kaum ein anderes Land lässt das Herz des Wintersportlers höher schlagen. Die größten Skigebiete Lapplands, wie z. B. Levi mit seinen Weltcup-Pisten oder Ylläs, bieten genügend Abwechslung für mehrere schneesichere Skitage, während kleinere Gebiete zur Gemütlichkeit einladen. Alle Skigebiete haben eine große Anzahl beleuchteter Pisten und unzählige präparierte Loipen.

POLARLICHT IN FINNLAND

Ein besonderes Phänomen im winterlichen Finnland sind die tanzenden Polarlichter am Himmel. Während eines gemütlichen Spaziergangs, einer geführten Schneeschuhwanderung oder auf einer Schneemobil-, Rentier- oder Hundeschlitten-Safari haben Sie die Chance das sogenannten „Aurora Borealis“ zu entdecken. In vielen unserer Aktivurlaube sind Ausflüge zur Polarlichtsuche bereits inkludiert.

TRANSFERS NACH WUNSCH

Verschiedene Transfers zubuchbar wie z.B. Flughafentransfers ab/bis Flughafen oder ab/bis Hotel. Infos und Preise hierzu im Reisebüro oder auf www.informierender.de/transfers

POLARKREIS

Wenige Kilometer nördlich von Rovaniemi, etwa auf 66,5° nördlicher Breite, verläuft der Polarkreis. Er grenzt die nördlich gemäßigten Klimazone von der Polarzone ab, in der besondere Lichtverhältnisse wie die Polarnacht herrschen. Das farbenfrohe Spektakel der „Aurora Borealis“ zu beobachten ist ein ganz besonderes Erlebnis. In der Landschaft wird der Polarkreis mit teils kleinen teils größeren Metallgloben gekennzeichnet, die entlang der mittleren Neigung der Erde aufgestellt sind.

FLUGVERBINDUNGEN

Fliegen Sie bequem direkt von Deutschland nach Finnisch Lapland mit den Direktflügen der Lufthansa und Eurowings nach Kittilä, Rovaniemi, Ivato, Kuusamo und Kajaani. Ganz flexibel sind Sie bei den vielzähligen Verbindungen der Finnair von Deutschland über Helsinki nach Finnisch Lapland. Bei einem Stopover in Helsinki können Sie die finnische Hauptstadt kennen und lieben lernen.

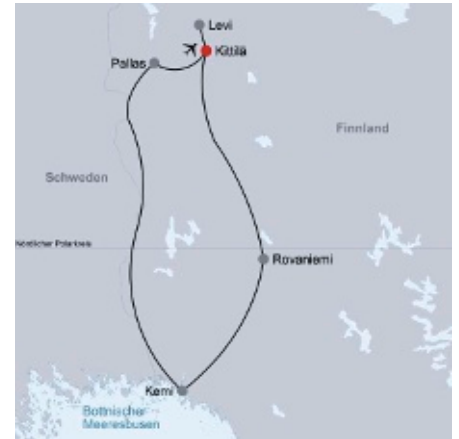

z.B. vom 1.2. bis 8.2.
8 Tage/7 Nächte ab/bis Kittilä
lt. Ausschreibung
pro Person bei 2 Erw.

€ 1.961

Finnisches Winterwunderland

Das arktische Winterwunderland mit verschneiten Wäldern und zugefrorenen Seen wartet auf Sie! Machen Sie sich u.a. bereit für eine Husky- und Rentier-Safari, eine Polarlicht-Safari und einen Besuch des Weihnachtsmanns.

ACTIVE

- + Deutschsprachige Reiseleitung
- + Aktivitäten inklusive
- + Ausflugspaket buchbar
- + Garantierte Durchführung ab 4 Personen
- + Halbpension zubuchbar

1. Tag: Kittilä – Pallas

(Sa) Individuelle Anreise nach Kittilä und Sammeltransfer (2x täglich) zum ersten Hotel. Eine Nacht im Lapland Hotel Pallas. Ca. 70 km/ca. 1 Std.

2. Tag: Pallas – Rentier-Safari – Kemi

(So) Genießen Sie heute eine traditionelle Rentier-Safari durch den schneebedeckten Wald. Anschließend setzen Sie sich in ein warmes lappländisches Tipi und trinken Kaffee während Sie Geschichten über die traditionelle Rentierhaltung hören. 2 Nächte im Scandic Hotel Kemi. Ca. 260 km/ca. 3,5 Std. (F)

3. Tag: Schneepark Kemi

(Mo) Am Vormittag besuchen Sie den erstaunlichen SnowExperience365 Park in Kemi. Bewundern Sie die großartigen Eisskulpturen! Optional können Sie eine aufregende Fahrt mit dem Sampo-Eisbrecher unternehmen (separat buchbar, siehe Hinweis). Vor der Rückkehr zum Hafen haben Sie die Möglichkeit zum Eis schwimmen in Überlebensanzügen. Abends können Sie eine optionale Auszeit unternehmen (separat buchbar, siehe Hinweis). Gut eingepackt in Thermokleidung geht die Fahrt zu einer nahegelegenen Insel. (F)

4. Tag: Kemi – Rovaniemi

(Di) Heute fahren Sie nach Rovaniemi, der Hauptstadt von finnisch-Lappland und der offiziellen Heimatstadt des Weihnachtsmannes. Gönnen Sie sich hier einen Aufenthalt im SnowHotel mit Schneesauna und traditioneller finnischer Sauna (fakultativ, separat zubuchbar, siehe Hinweis). Am Abend begeben Sie sich auf eine Polarlicht-Safari, um mit etwas Glück

das faszinierende Schauspiel der Nordlichter zu beobachten. 2 Nächte im Scandic Hotel Pohjanhovi. Ca. 210 km/ca. 3 Std. (F)

5. Tag: Weihnachtsmannsland

(Mi) Tauchen Sie ein in die Magie des Weihnachtsmannslands und erfüllen Sie sich einen Kindheitstraum. Treffen Sie den Weihnachtsmann und seine Elfen persönlich, bummeln Sie durch die kleinen Souvenirläden mit traditionellen Handwerksarbeiten und verschicken Sie eine Postkarte nach Hause vom weihnachtlichen Postamt. (F)

6. Tag: Rovaniemi – Levi

(Do) Sie fahren weiter nach Levi. Am Abend haben Sie die Möglichkeit im Eis schwimmen zu gehen (separat buchbar, siehe Hinweis). Mit etwas Glück erblicken Sie beim Eisbaden ein paar Nordlichter. 2 Nächte im Break Sokos Hotel Levi. Ca. 180 km/ca. 2 Std. (F)

7. Tag: Hundeschlitten-Safari

(Fr) Heute geht es zu einer Husky Farm, wo Sie schon sehnsüchtig von den aufgeweckten Hunden erwartet werden. Nach einer fachkundigen Einweisung startet Ihre Hundeschlitten-Safari und Sie erleben dabei die tiefverschneite Wildnis Finnisch-Lapplands. (F)

8. Tag: Levi – Kittilä

(Sa) Transfer in Eigenregie zum Flughafen Kittilä. Individuelle Abreise. Ca. 15 km/ca. 15 Min. (F)

EINGESCHLOSSENE LEISTUNGEN

- Gruppenreise (2.-6. Tag) lt. Reiseverlauf im Bus
- Sammeltransfer bei Anreise ab Flughafen Kittilä (2x täglich)
- 7 Nächte in den genannten oder gleichwertigen Hotels der Mittelklasse (DB1F)
- 7x Frühstück (F)
- Deutschsprachige Reiseleitung (1.-7. Tag)

- Finnisch Lappland mit allen Highlights
- Besuch beim Weihnachtsmann
- Spannende arktische Aktivitäten inklusive
- Viele Aktivitäten zubuchbar

- Ausflüge und Aktivitäten: Rentierfarmbesuch, Eintritt Schneepark Kemi, Besuch Weihnachtsmannsland, Polarlicht-Safari, Hundeschlitten-Safari
- Reiseführer

HINWEIS

- Mindestteilnehmerzahl: 4 Personen (siehe Punkt 7 AGB)
- Maximalteilnehmerzahl: 30 Personen
- Mindestalter: 4 Jahre
- Gesamtstrecke: ca. 755 km
- Verschiedene Ausflüge zubuchbar: Anf TA, Lstg KTT01105: Eisbrecherfahrt (PX1), Abendliche Auszeit (PX2), Eintritt SnowHotel mit Sauna (PX3), Nordlicht Eisschwimmen (PX4)
- Sammeltransfer am Anreisetag um ca. 16 Uhr und 18.15 Uhr. Am Abreisetag Transfer in Eigenregie zum Flughafen Kittilä.

TERMINE

Samstags: 1.2., 15.2., 22.2., 1.3.

Pro Person in EUR		Anf R Leistung KTT01166B	
8 Tage/7 Nächte ab/bis Kittilä			
Unterbr		Bel	A
DB1F	Gruppenreise	2	1961
		1	2837

A: 1.2.-8.3.
Kind: 4-11J. (im Zusatzbett).
Hinweis: Auf Wunsch können Sie Halbpension dazu buchen (DB1H).



Polarlicht



Weihnachtsmanndorf

z.B. vom 18.1.–22.1.
5 Tage / 4 Nächte ab/bis Rovaniemi
lt. Ausschreibung
pro Person bei 2 Erw.

€ 1.320

Polarlichtsuche und Weihnachtsmanndorf

Willkommen in Finnisch-Lapland. Die Reise bietet eine Kombination aus der zauberhaften Gegend um Rovaniemi mit dem Weihnachtsmanndorf und der Ruhe der Nordischen Wildnis in Ranua. Verbringen Sie eine unvergessliche Nacht in einem Glas-Iglu.

ACTIVE

Wohlfühlgruppe

- + Deutschsprachige Reiseleitung
- + Aktivitäten inklusive
- + Besondere Unterkünfte
- + Garantierte Durchführung ab 4 Personen
- + Halbpension zubuchbar

1. Tag: Rovaniemi

(Sa, So) Individuelle Anreise nach Rovaniemi und Transfer in Eigenregie zum Hotel. Nach Ihrer Ankunft haben Sie Zeit die Hauptstadt von Finnisch-Lapland auf eigene Faust zu erkunden. Besuchen Sie z. B. das Museum Artikum und erfahren Sie Wissenswertes über die Sami, das ursprüngliche Volk Lapplands (fakultativ). Eine Nacht in Rovaniemi.

2. Tag: Rovaniemi – Ranua

(So, Mo) Heute fahren Sie nach Ranua, der perfekte Ort für alle, die die wilde und schöne lappländische Natur genießen wollen. Runden Sie das arktische Erlebnis mit einer Übernachtung in einem Glas-Iglu ab (fakultativ, siehe Hinweis). Das Iglu-Dorf Arctic Igloos liegt am ruhigen Ufer des Ranuanjärvi-Sees, abseits der Straßenbeleuchtung und in völliger Stille. Beobachten Sie mit etwas Glück die faszinierenden Nordlichter aus Ihrem gemütlichen, warmen Bett, ein einmaliges Erlebnis. Eine Nacht im Raum Ranua. (F)

3. Tag: Ranua – Rovaniemi

(Mo, Di) Heute steht der Besuch einer Husky-Farm auf dem Programm. Erfahren Sie Wissenswertes über diese besonderen Hunde und deren Lebensweise. Nach der Einführung haben Sie die Möglichkeit mit einem Musher an einer ca. 3 km langen Hundeschlitten-Safari teilzunehmen. Im Anschluss haben Sie Zeit die Hunde näher kennenzulernen und Fotos zu machen, bevor es zurück zum Hotel in Rovaniemi geht. Begeben Sie sich am Abend auf eine ca. 3-stündige Polarlicht Schneemobil-Safari und erleben Sie die arktische Nacht hautnah (fakultativ, siehe Hinweis). Es teilen sich jeweils 2 Personen ein Schneemobil, die sich beim Fahren durch den schneebedeckten Wald und

auf dem gefrorenen Fluss, abwechseln. Mit etwas Glück erscheinen die Aurora Borealis (Nordlichter) und leuchten Ihnen den Weg. Genießen Sie am Lagerfeuer warme Getränke und einen Snack und erfahren Sie mehr über das Nordlicht sowie die Schönheit Lapplands. 2 Nächte in Rovaniemi. (F)

4. Tag: Rentierschlittenfahrt und Weihnachtsmanndorf

(Di, Mi) Nach dem Frühstück genießen Sie eine klassische Rentierschlittenfahrt (ca. 500 m). Die Rentierfarm ist ein Familienbetrieb, der am malerischen Fluss Ounasjoki liegt. Sie erfahren, was die Rentierzucht früher und heute bedeutet und wie man ein Rentier treibt. Genießen Sie im Anschluss ein heißes Getränk und ein lappländisches Brötchen (kampanisu). Danach erwartet Sie schon das nächste Highlight der Reise: Ein Besuch beim Weihnachtsmann. Bummeln Sie durch die Souvenirläden des Weihnachtsmanndorfes, schicken Sie Briefe mit der offiziellen Briefmarke des Weihnachtsmannes und statten Sie ihm persönlich in seinem Haus einen Besuch ab. Lassen Sie sich verzaubern von dieser magischen Atmosphäre. (F)

5. Tag: Rovaniemi

(Mi, Do) Nach dem Frühstück Transfer in Eigenregie zum Flughafen und individuelle Heimreise. (F)

INGESCHLOSSENE LEISTUNGEN

- Gruppenreise (2.–5. Tag) im Bus lt. Reiseverlauf
- Transfers lt. Reiseverlauf
- 4 Nächte in Hotels der Mittelklasse (DB1F)
- 4x Frühstück (F)
- Deutschsprachige Reiseleitung
- Ausflüge und Aktivitäten:
Besuch Ranua,
Besuch Husky-Farm mit Schlittenfahrt (ca. 3 km),
Rentierschlittenfahrt (ca. 500 m),
Besuch Weihnachtsmanndorf
- Reiseleiter

- Kurztrip nach Lapland mit allen Highlights
- Besuch beim Weihnachtsmann
- Spannende arktische Aktivitäten inklusive
- Übernachtung im Glas-Iglu zubuchbar

HINWEIS

- Mindestteilnehmerzahl: 4 Personen
- Maximalteilnehmerzahl: 25 Personen
- Mindestalter: 4 Jahre
- Verschiedene Ausflüge und Leistungen zubuchbar:
Anf TA, Leistung RVN01105
 - Übernachtung im Glas-Iglu am 2. Tag:
Doppelbelegung (PY1)/Einzelbelegung (PY2)
 - Polarlicht Schneemobil-Safari (PX1) am 3. Tag
 - Miete Thermokleidung (Thermoanzug, Winterstiefel, Wollsocken, Schal, Mütze und Handschuhe) für 3 Tage (PX2)
- Bei Tourbeginn am 8.2. geänderter Reiseverlauf:
2. Tag: Rentierschlittenfahrt und Weihnachtsmann-
dorf, 3. Tag: Ranua, 4. Tag: Husky-Safari

TERMINE

Samstags 18.1., 8.2., 22.2. und Sonntag 9.3.

Pro Person in EUR		Anf R Leistung RVN01166B	
5 Tage / 4 Nächte ab/bis Rovaniemi			
Unterb		Bel	A
DB1F	Doppelzimmer	2	1320
		1	1978
A: 18.1.–13.3.			
Kind: 4–15 J. (im Zusatzbett).			
Hinweise: Auf Wunsch können Sie Halbpension dazubuchen (DB1H).			



Wohnbeispiel Seaside Glass Villas



z.B. vom 11.11. bis 18.11.
8 Tage/7 Nächte ab Helsinki/
bis Rovaniemi lt. Ausschreibung
pro Person bei 2 Erw.

€ 1.603

Von der Hauptstadt zum Polarlicht

Eine Reise, die Sie von Helsinki zum Schneeschloss am Bottnischen Meerbusen und nach Rovaniemi am Polarkreis bringt. Bei winterlichen Aktivitäten erleben Sie Finnland von Süd nach Nord sowie die magisch tanzenden Polarlichter am Nachthimmel.

CHARME

- + Aktivitäten inklusive
- + Eintrittskarten inklusive
- + Besondere Unterkünfte

1. Tag: Helsinki

Individuelle Anreise nach Helsinki. Transfer in Eigenregie zum Hotel. 2 Nächte in einem Stadthotel in der Nähe der Bahnstation in Helsinki.

2. Tag: Helsinki

Erkunden Sie Helsinki auf eigene Faust. Entdecken Sie zahlreiche Sehenswürdigkeiten wie die alte Markthalle, den Präsidentenpalast, die Nationalbibliothek und die markante Uspenski Kathedrale. (F)

3. Tag: Helsinki – Kemi

Am Vormittag fahren Sie mit der finnischen Bahn nach Kemi (ca. 6–7,5 Std.). Die Hafenstadt Kemi, auch als „Tor zu Lappland“ bezeichnet, liegt am Fluss Kemijoki und Bottnischen Meerbusen. Bustransfer zu Ihrer Unterkunft am Ostseeufer, auf dem Gelände des Schneeschlosses Lumilinna. Genießen Sie den Ausblick von Ihrer eindrucksvollen Glas Villa auf den winterlich zugefrorenen See. 2 Nächte in den Seaside Glass Villas Kemi. (F, A)

4. Tag: Schneemobil-Safari zur Rentierfarm und Schneeschloss

Nach einer fachkundigen Einweisung machen Sie mit dem Schneemobil einen Ausflug (ca. 3,5 Std.) zu einer Rentierfarm. Dort erfahren Sie Wissenswertes über die samische Kultur. Rückfahrt zum Hotel. Am Nachmittag besuchen Sie das Schneeschloss Lumilinna, das jährlich ab Dezember von internationalen Künstlern neu erschaffen wird und ab dem 15.1. für Besucher zugänglich ist (vom 1.11. bis 14.1. Besuch der ganzjährigen Ausstellung „SnowExperience365“). Umgeben von einer Schlossmauer aus Eis bietet das Schneehotel Eisrestaurant, Schneekapelle, die bekannte Eisbar und eine große Halle – alles kunstvoll verziert mit Eisschnitzereien. (F, A)

5. Tag: Kemi – Rovaniemi und Polarlichtabend

Gegen Mittag Zugfahrt nach Rovaniemi (Dauer: ca. 1,5 Std.) und Transfer zum Hotel. Am Abend erwartet Sie ein professioneller Fotoguide zu einer Nordlichtertour – der perfekte Ausflug, um mehr darüber zu erfahren, wie man die zauberhaft tanzenden Polarlichter am Nachthimmel fotografiert. Für das beste Ergebnis empfehlen wir, eine DSLR-Kamera mitzubringen. Während der Tour erhalten Sie einen Snack und heiße Getränke. 3 Nächte in einem Stadthotel in Rovaniemi. (F)

6. Tag: Hundeschlitten-Safari

Nach einer fachkundigen Einweisung unternehmen Sie eine Huskytour durch die herrliche Winterlandschaft (ca. 12–18 km). Sie gleiten fast lautlos durch den Schnee und genießen die unglaubliche Stille der Natur und die Zeit mit den Vierbeinern. Ein Erlebnis, das Sie garantiert nicht so schnell vergessen werden. Dauer: ca. 3 Std. (F)

7. Tag: Rovaniemi mit Kulturpass

Heute bleibt Ihnen Zeit für eigene Erkundungen in Rovaniemi. Sie erhalten Ihren persönlichen Kulturpass Rovaniemi, der Ihre Eintrittskarte zu den drei wichtigsten kulturellen Attraktionen von Rovaniemi ist: Museum Arktikum mit Einblicken in die Geschichte und Kultur Lapplands, Kulturzentrum Korundi mit Kunstausstellung, Wissenschaftszentrum Pilke mit Thema Wälder und Holznutzung. (F)

8. Tag: Rovaniemi

Transfer zum Flughafen Rovaniemi und individuelle Abreise. (F)

INGESCHLOSSENE LEISTUNGEN

- Aktivreise lt. Reiseverlauf
- Transfer lt. Reiseverlauf
- Bahnfahrten Helsinki – Kemi, Kemi – Rovaniemi in der Economy Class

- Übernachtung in Glas-Villen
- Bahnfahrt Helsinki – Rovaniemi
- Schneeschloss Kemi
- Hundeschlitten-Safari

- 7 Nächte in den genannten oder gleichwertigen Hotels (Mittelklasse/gehobene Mittelklasse) im Doppelzimmer (DB1X)
- 7x Frühstück (F), 2x Abendessen (A)
- Englischsprachige Guides während der Ausflüge und Aktivitäten
- Ausflüge u. Aktivitäten finden in einer internationalen Reisegruppe statt: Hundeschlitten-Safari, Schneemobil-Safari zur Rentierfarm, Polarlichtabend
- Kulturpass Rovaniemi
- Wärmebekleidung zu den Aktivitäten (Thermooverall, Handschuhe und Stiefel)
- Reiseleiter

HINWEIS

- Mindestalter 4 Jahre
- Es teilen sich 2 Personen einen Hundeschlitten bzw. Schneemobil.
- Vom 11.11.–30.11. und 1.4.–6.4. finden keine Schneemobiltouren und Hundeschlitten-Safaris statt.

TERMINE

Täglich: 11.11. – 6.4.

Pro Person in EUR Anf R Leistung HEL90101B

8 Tage/7 Nächte ab Helsinki/bis Rovaniemi

Unterbr	Bel	A	B	C
DB1X Doppelzimmer	2	1603	2372	2607
	1	2587	3613	4174

A: 1.11.–30.11., 30.3.–6.4. B: 1.12.–19.12. C: 20.12.–29.3.

Kind: 4–11J. (im Zusatzbett).



Kota

z.B. vom 24.3. bis 27.3.
4 Tage/3 Nächte ab/bis Kittilä
lt. Ausschreibung
pro Person bei 2 Erw.

€ 1.235

Harriniva – Auf der Suche nach dem Polarlicht

Sie erleben Lapplands Höhepunkte auf dieser komfortablen und kompakten Kurzreise. Das faszinierende Polarlichtspiel steht ebenso auf dem Programm wie der finnische Winter mit liebenswerten Rentieren, lebhaften Huskies und rasanten Schneemobilen!

CLASSICS

- + Ausflüge inklusive
- + Transfers inklusive
- + Kein Hotelwechsel
- + Mehrere Hotelkat. zur Auswahl
- + Vollpension inklusive

1. Tag: Kittilä – Muonio

Individuelle Anreise zum Flughafen Kittilä. Transfer zum Hotel. Übernahme der Wärmebekleidung. 3 Nächte im Harriniva Ferienzentrum. (A)

2. Tag: Rentierfarmbesuch und Polarlicht-Schneemobil-Safari

Sie starten mit dem Besuch einer Rentierfarm, wo Sie Wissenswertes über Rentiere und die Kultur der einheimischen Bevölkerung, der Samen, erfahren und danach eine kurze Fahrt im Rentierschlitten machen. Versuchen Sie auch das traditionelle Lassoverfen! Das Mittagessen nehmen Sie in einer Kota ein. Nachmittags informiert Sie Ihr Guide über das Hotel, mögliche Aktivitäten und das Polarlichtphänomen. Nach dem Abendessen erhalten Sie eine fachkundige Einweisung im sicheren Umgang mit dem Schneemobil, bevor Sie zum nahegelegenen Fjell fahren. Bei einem heißen Getränk beobachten Sie den polaren Nachthimmel. Abseits künstlicher Lichtquellen ist die Wahrscheinlichkeit, das Polarlicht zu sehen größer. (F, M, A)

3. Tag: Hundeschlitten-Safari und Schneeschuhwanderung

Sie lernen Ihre heutigen Begleiter kennen – auf der Farm leben unzählige Huskys! Nach der Einweisung in das Führen eines Hundeschlittengespanns beginnt die ca. 2-stündige Hundeschlitten-Safari. Unter fachkundiger Leitung gleitet das Hundegespann durch die unberührte, schneebedeckte Landschaft. Nach ca. 15 km kehren Sie um. Mittagessen im Hotel. Am Abend unternehmen Sie mit fachkundiger Begleitung eine Schneeschuhwanderung auf der Suche nach dem Polarlicht.

Bei einem heißen Getränk genießen Sie den Sternenhimmel. Rückkehr zum Hotel gegen 21 Uhr. (F, M, A)

4. Tag: Muonio – Kittilä

Nach dem Frühstück Transfer zum Flughafen. Individuelle Abreise. (F)

Informationen zur Unterkunft

Harriniva Ferienzentrum am Wald gelegen mit À-la-carte-Restaurant, Café und Bar. Zimmer im landestypischer Stil mit Bad oder Dusche/WC. WLAN, kostenfrei, in der gesamten Anlage.

INGESCHLOSSENE LEISTUNGEN

- Aktivreise lt. Reiseverlauf
- Transfers ab/bis Flughafen Kittilä
- 3 Nächte im Harriniva Ferienzentrum der Mittelklasse (DB1V)
- 3x Frühstück (F), 2x Picknick bzw. Mittagessen (M), 3x Abendessen (A), ganztägig Kaffee/ Tee
- Englischsprechende Guides während der Ausflüge und Aktivitäten
- Ausflüge und Aktivitäten finden in einer internationalen Reisegruppe statt: Rentierfarmbesuch, Polarlicht-Schneemobil-Safari, Hundeschlitten-Safari, Schneeschuhwanderung
- Wärmebekleidung während des gesamten Aufenthaltes (Thermo-Overall, Handschuhe, Mütze, Stiefel sowie Helm bei der Schneemobil-Safari)
- Schneemobilversicherung (Selbstbeteiligung EUR 800)
- Reiseleiter

- Alle Highlights kompakt in einer Kurzreise
- Upgrade auf besondere Übernachtung in einer Aurora Hut möglich
- Harriniva Ferienzentrum – gemütliche Anlage als Ausgangspunkt für Aktivitäten und Entspannung

HINWEIS

- Mindestalter: 12 Jahre
- Es teilen sich 2 Personen ein Schneemobil bzw. Hundeschlitten. Alleinbenutzung des Schneemobils buchbar: Anf Z, Leistung **KTT00000** (PX), bei Einzelbelegung bereits inkludiert.
- Tauschen Sie die erste oder letzte Nacht im Hotel gegen eine Übernachtung der besonderen Art: Aurora Hut: Anf Z, Leistung **KTT00000** (PX2).

TERMINE

Montags, dienstags, mittwochs, donnerstags: 5.1.–27.3.

REISEVARIANTE

- Auch buchbar im Wilderness Plus Zimmer (DB3V) und Riverside Log Cabin (AB1V) in Harriniva
- Auch buchbar mit Unterbringung im Jeris Lakeside Resort direkt am wunderschönen See Jerisjärvi. Sie haben die Wahl zwischen den gemütlichen Standardzimmern im Hauptgebäude (DB2V) und den großzügigeren Blockhäusern Jeris Typ Cabin A (AB2V) mit separatem Wohnbereich, eigener Sauna und größtenteils mit offenem Kamin.

Pro Person in EUR		Anf R Leistung KTT01138B			
4 Tage/3 Nächte ab/bis Kittilä					
Unterbr.		Bel	A	B	C
DB1V	Harriniva, Standard	2	1295	1361	1235
		1	1473	1539	1407
DB3V	Harriniva, Wilderness Plus	2	1348	1413	1288
AB1V	Harriniva, Riverside Log Cabin	2	1493	1559	1427
DB2V	Jeris Lakeside Resort, Standard	2	1295	1361	1235
AB2V	Jeris Lakeside Resort, Cabin A	2	1354	1420	1295

A: 5.1.–31.1, 1.3.–21.3. B: 1.2.–28.2. C: 22.3.–31.3.

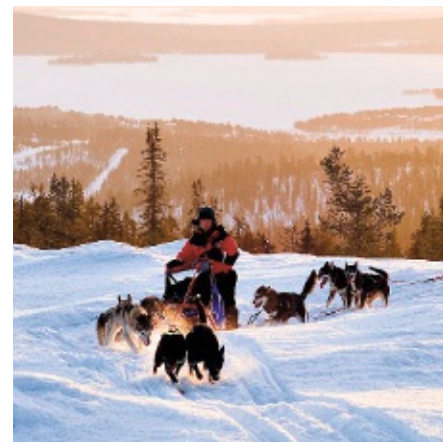

z.B. vom 8.12. bis 15.12.
8 Tage/7 Nächte ab/bis Kittilä
lt. Ausschreibung
pro Person bei 2 Erw.

€ 2.574

Harriniva – Das Beste von Lappland

Freuen Sie sich auf Schneemobilabenteuer, Huskyerlebnisse mit Übernachtung in einer Wildnishütte, Einblick in die Rentierzucht und die Kultur der Samen. Eine gemütliche Unterkunft mit landestypischen Besonderheiten rundet das Erlebnis ab.

CLASSICS

- + Ausflüge inklusive
- + Flughafentransfers inklusive
- + Kein Hotelwechsel
- + Mehrere Unterkunftsarten
- + Vollpension inklusive

1. Tag: Kittilä – Muonio

(Sa, So) Individuelle Anreise nach Kittilä. Transfer zum Hotel. 7 Nächte im Harriniva Feriencenter. (A)

2. Tag: Rentierfarmbesuch

(So, Mo) Heute besuchen Sie eine Rentierfarm. Vor Ort erfahren Sie Wissenswertes über die Rentiere und die Kultur der Samen. Im Gehege können Sie das typische Lassowrfe üben. Danach startet Ihre Rentierschlittenfahrt (ca. 7 km, 1 oder 2 Personen pro Schlitten). Unterwegs Mittagessen. Nachmittags Rückkehr nach Harriniva, die Sauna wartet. (F, M, A)

3. Tag: Schneemobil-Safari

(Mo, Di) Bevor es mit dem Schneemobil los geht, erhalten Sie eine Einweisung in die Fahrtechnik und Sicherheit. Ihre Fahrt (ca. 60–80 km) führt durch die tief verschneite Fjäll-Landschaft sowie am Rande eines Naturreservats entlang. Unterwegs wird ein reichhaltiges Mittagessen serviert. Rückkehr nach ca. 5 Stunden. (F, M, A)

4.–5. Tag: Hundeschlitten-Safari

(Di-Mi, Mi-Do) Nach der Vorstellung des Hundeschlittenzentrums und der Einweisung in das Führen eines Hundeschlittengespanns beginnt Ihre 2-tägige Hundeschlittensafari (ca. 25 km). Unter fachkundiger Leitung fahren Sie Ihren eigenen Hundeschlitten durch das schneebedeckte Lappland. Unterwegs Mittagessen am Lagerfeuer. Nachmittags erreichen Sie eine authentische Blockhütte. Die Unterbringung erfolgt in Mehrbettzimmern mit fließend Wasser, Strom und Schlafsack. Nachdem die Hunde versorgt wurden, bereiten Sie gemeinsam das Abendessen

zu. Am nächsten Tag steuern Sie den Schlitten routiniert zurück (ca. 25–30 km). (F, M, A)

6.–7. Tag: Tage zur freien Verfügung

(Do-Fr, Fr-Sa) Die Tage stehen frei für eigene Aktivitäten. Probieren Sie sich beim Ski Alpin am nahen Olos-Fjäll (10 Pisten) aus, unternehmen Sie eine Schneeschuhwanderung (Schneeschuhverleih vor Ort) oder einen Spaziergang durch die Winterlandschaft. Am letzten Abend findet ein Abschiedsessen mit lappländischen Spezialitäten statt. (F, M, A)

8. Tag: Muonio – Kittilä

(Sa, So) Transfer zum Flughafen Kittilä. Individuelle Abreise. (F)

INGESCHLOSSENE LEISTUNGEN

- Aktivreise lt. Reiseverlauf
- Transfers ab/bis Flughafen Kittilä
- 7 Nächte, davon 6 Nächte im Harriniva Feriencenter (Mittelklasse) im Standard-Zimmer und 1 Nacht in einer Wildnishütte (DB1V)
- 7x Frühstück (F), 6x Picknick bzw. Mittagessen (M), 7x Abendessen (A), ganztägig Kaffee/Tee
- Englischsprechende Guides während der Ausflüge und Aktivitäten
- Ausflüge und Aktivitäten finden in einer internationalen Reisegruppe statt: Rentierfarmbesuch, Schneemobil-Safari, Hundeschlitten-Safari mit Übernachtung
- Warmbekleidung während des gesamten Aufenthaltes (Thermooverall, Handschuhe, Mütze, Stiefel sowie Helm bei der Schneemobil-Safari)
- Schneemobilversicherung (Selbstbeteiligung EUR 800)
- Reiseleiter

■ Hundeschlitten-Safari mit Übernachtung in der Wildnis

■ Upgrade auf besondere Übernachtung möglich

■ Harriniva Feriencenter – gemütliche Anlage als Ausgangspunkt für Aktivitäten

HINWEIS

- Mindestalter: 18 Jahre
- Aktivitäten können an anderen Tagen stattfinden.
- Es teilen sich 2 Personen ein Schneemobil. Alleinbenutzung des Schneemobils buchbar: Anf Z, Leistung **KTT00000** (PZ), bei Einzelbelegung bereits inkludiert.
- Jeder fährt seinen eigenen Hundeschlitten.
- Tauschen Sie die erste oder letzte Nacht im Hotel gegen eine Übernachtung der besonderen Art: Aurora Hut: Anf Z, Leistung **KTT00000** (PX2).
- Informationen zur Unterkunft finden Sie unter www.informierender.de

TERMINE

Samstags und sonntags 8.12.–13.4.

REISEVARIANTE

- Auch buchbar mit Unterbringung im Harriniva Wilderness Plus-Zimmer (DB3V) bzw. in einer Riverside Log Cabin (AB1V).
- Auch buchbar mit Unterbringung im Hotel Jeris (Mittelklasse) im Standard-Zimmer (DB2V) bzw. in einer Cabin Typ A (AB2V).

Pro Person in EUR		Anf R Leistung KTT0125B				
8 Tage/7 Nächte ab/bis Kittilä						
Untert		Bel	A	B	C	D
DB1V	Harriniva Standard	2	2574	3048	2706	2844
DB2V	Jeris Standard	2	2574	3048	2706	2844
DB3V	Harriniva Wilderness Plus	2	2686	3114	2771	2910
AB2V	Jeris Cabin A	2	2712	3246	2844	3042

A: 8.12.–20.12., 22.3.–7.4. B: 21.12.–4.1. C: 5.1.–31.1., 2.3.–21.3.
D: 1.2.–1.3.



z.B. vom 22.3. bis 29.3.
8 Tage/7 Nächte ab/bis Kittilä
lt. Ausschreibung
pro Person bei 2 Erw.

€ 2.132

Harriniva – Polarlichtzauber in Lappland

Die vibrierenden Farben des Nordlichts eingebettet in die einzigartige Landschaft, die unvergessliche Abenteuer verspricht: Sie erleben während spannender Schneemobil-, Rentier- und Husky-Safaris das faszinierende Naturschauspiel der „Aurora Borealis“.

CLASSICS

- + Ausflüge inklusive
- + Flughafentransfers inklusive
- + Kein Hotelwechsel
- + Mehrere Unterkunftsarten
- + Vollpension inklusive

1. Tag: Kittilä – Muonio

(Sa, So) Individuelle Anreise nach Kittilä. Transfer zum Hotel. Dort wird Ihnen das Aurora Alarm Gerät erklärt, das einen Hinweis gibt, wenn Polarlicht zu sehen ist. 7 Nächte im Harriniva Ferienzentrum. (A)

2. Tag: Polarlicht-Schneemobil-Safari

(So, Mo) Gewöhnen Sie sich am Vormittag an den lappländischen Winter. Nach einer Einweisung in Fahrtechnik und Sicherheit, fahren Sie mit dem Schneemobil durch tief verschneite Landschaft. An einem Aussichtspunkt können Sie beim heißen Getränk den Sternenhimmel beobachten. (F, M, A)

3. Tag: Hundeschlitten-Safari und Polarlicht-Workshop

(Mo, Di) Vormittags Transfer zum Hundeschlittenzentrum. Nach der Einweisung in das Führen eines Hundeschlittengespanns geht es auf eine Hundeschlitten-Safari (ca. 15 km). Nachmittags erzählt Ihnen Ihr Guide Wissenswertes zur Region und zum faszinierenden Phänomen der Polarlichter. (F, M, A)

4. Tag: Polarlicht-Rentierschlitten-Safari

(Di, Mi) Tagsüber Zeit für eigene Aktivitäten. Probieren Sie sich z. B. im Skilanglauf. Am Abend Besuch einer Rentierfarm. Während einer Rentierschlitten-Safari haben Sie abseits künstlicher Lichtquellen eine gute Chance, das Polarlicht zu sehen. Unterwegs gibt es heiße Getränke. (F, M, A)

5. Tag: Tag zur freien Verfügung

(Mi, Do) Wie wäre es z. B. mit Eisfischen (fakultativ)? Den Abend können Sie stilecht in der Ice Bar ausklingen lassen (fakultativ). (F, M, A)

6. Tag: Polarlicht-Schneeschuhwanderung

(Do, Fr) Am Abend gehen Sie mit Schneeschuhen auf die Suche nach dem Polarlicht. Stopp mit heißen Getränken. (F, M, A)

7. Tag: Aurora Snow Shuttle

(Fr, Sa) Tag zur freien Verfügung. Nach dem Abschiedessen geht es mit dem Aurora Snow Shuttle in die Winterlandschaft. Sie beobachten den Sternenhimmel vom beheizten Schlitten aus. Kurzer Halt mit heißen Getränken am Lagerfeuer. (F, M, A)

8. Tag: Muonio – Kittilä

(Sa, So) Flughafentransfer und individuelle Abreise. (F)

INGESCHLOSSENE LEISTUNGEN

- Aktivreise lt. Reiseverlauf
- Transfers ab/bis Flughafen Kittilä
- 7 Nächte im Harriniva Ferienzentrum (Mittelklasse) im Standard-Zimmer (DB1V)
- 7x Frühstück (F), 6x Mittagessen (M), 7x Abendessen (A), ganztägig Kaffee/Tee
- Englischsprachige Guides während der Ausflüge und Aktivitäten
- Ausflüge und Aktivitäten finden in einer internationalen Reisegruppe statt: Polarlicht-, Schneemobil-, Hundeschlitten- und Rentierschlitten-Safari, Polarlicht-Schneeschuhwanderung, Polarlicht-Workshop, Aurora Snow Shuttle
- Wärmebekleidung (Thermooverall, Handschuhe, Mütze und Stiefel sowie Helm bei der Schneemobil-Safari)
- Schneemobilversicherung (Selbstbeteiligung EUR 800)
- Aurora Alarm Gerät
- Reiseleiter

- Viele Polarlichtaktivitäten erhöhen die Chance das Polarlicht zu sehen
- Upgrade auf besondere Übernachtung möglich
- Harriniva Ferienzentrum – gemütliche Anlage als Ausgangspunkt für Aktivitäten

HINWEIS

- Mindestalter: 15 Jahre
- Aktivitäten können an anderen Tagen stattfinden.
- Es teilen sich 2 Personen ein Schneemobil. Alleinbenutzung des Schneemobils buchbar: Anf Z, Leistung **KTT00000** (PX), bei Einzelbelegung bereits inkludiert.
- Jeder fährt seinen eigenen Hundeschlitten.
- Tauschen Sie die erste oder letzte Nacht im Hotel gegen eine Übernachtung der besonderen Art: Aurora Hut: Anf Z, Leistung **KTT00000** (PX2)
- Informationen zur Unterkunft finden Sie unter www.informierender.de

TERMINE

Samstags und sonntags 5.1.–23.3.

REISEVARIANTE

- Auch buchbar mit Unterbringung im Wilderness Plus-Zimmer (DB3V) bzw. in einer Riverside Log Cabin (AB1V)
- Auch buchbar mit Unterbringung im Hotel Jeris im Standard-Zimmer (DB2V) bzw. in einer Cabin Typ A (AB2V).

Pro Person in EUR		Anf R Leistung KTT01126B			
8 Tage/7 Nächte ab/bis Kittilä					
Unterb		Bel	A	B	C
DB1V	Harriniva Standard	2	2237	2330	2132
		1	2712	2844	2659
DB2V	Jeris Standard	2	2237	2330	2132
		1	2712	2844	2659
DB3V	Harriniva Wilderness Plus	2	2350	2442	2244
		1	2831	2963	2778

A: 5.1.–31.1., 2.3.–21.3. B: 1.2.–13. C: 22.3.–30.3.



Torassieppi Eco Reindeer Resort

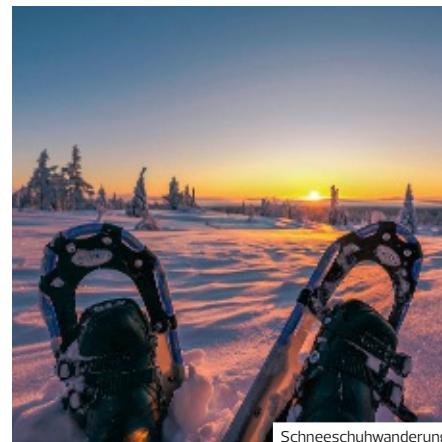

Schneeschuhwanderung

z.B. vom 23.3. bis 30.3.
8 Tage/7 Nächte ab/bis Kittilä
lt. Ausschreibung
pro Person bei 2 Erw.

€ 2.237

Spirit of Lapland

Genießen Sie eine Woche lappländische Kultur voller Highlights. Ausgewählte Ausflüge und Aktivitäten, sowie Vollpension mit vielen lokalen Spezialitäten im exklusiven Torassieppi Eco Reindeer Resort bieten einen rundum gelungenen Aufenthalt.

AUTHENTIC

- + Ausflüge inklusive
- + Flughafentransfers inklusive
- + Kein Hotelwechsel
- + Mehrere Unterkunftsarten
- + Vollpension inklusive

1. Tag: Kittilä – Torassieppi

(Sa, So) Individuelle Anreise nach Kittilä und Sammeltransfer zur Unterkunft. 7 Nächte im Torassieppi Eco Reindeer Resort. (A)

2. Tag: Rentierfarmbesuch und Polarlichter am Lagerfeuer

(So, Mo) Spaziergang in Begleitung des Guides zur Rentierfarm und kurze Fahrt mit dem Rentierschlitten. Besuch des Museums mit Einblick in das Leben vergangener Tage. Mittagessen in einer traditionellen lappischen Kota. Am Abend machen Sie mit Ihrem Guide einen Ausflug inklusive Lagerfeuer zu einem Polarlicht-Aussichtspunkt. (F, M, A)

3. Tag: Huskyabenteuer

(Mo, Di) Heute lernen Sie die Huskys kennen. Es geht auf eine ca. 15 km lange Safari durch Sumpf- und Seengebiete. Der Rest des Tages steht zur freien Verfügung. (F, M, A)

4. Tag: Aurora Hunting

(Di, Mi) Vormittag zur freien Verfügung. Am Nachmittag bringt Ihnen Ihr Guide einige lappische Fertigkeiten bei, z. B. auf was es beim Eisfischen ankommt. Zwischendurch können Sie lokale Spezialitäten probieren. Am Abend Fahrt durch die abendliche Winterlandschaft. Mit etwas Glück tanzen die Polarlichter über Ihnen am Himmel. (F, M, A)

5. Tag: Schneemobil-Safari

(Mi, Do) Mit dem Schneemobil erkunden Sie die eisige Wildnis Lapplands. Nach einer ausführlichen Einweisung starten sie zu einer ca. 5 stündigen

Schneemobil-Safari durch verschneite Landschaften und über zugefrorene Seen. Mittagessen unterwegs. (F, M, A)

6. Tag: Schneeschuhwanderung

(Do, Fr) Am Morgen Fahrt in die Gegend um Pallastunturi. Sie besuchen das Naturzentrum, bevor Sie sich die Schneeschuhe anschnallen, um die schöne Umgebung zu erkunden. Im Anschluss geht es zum Mittagessen nach Jeris. (F, M, A)

7. Tag: Torassieppi

(Fr, Sa) Tag zur freien Verfügung. Ihr Guide gibt Ihnen gerne Tipps für Aktivitäten (fakultativ). (F, M, A)

8. Tag: Torassieppi – Kittilä

(Sa, So) Transfer zum Flughafen und individuelle Abreise. (F)

Informationen zur Unterkunft

Torassieppi Eco Reindeer Resort: direkt am Pallas-Yllästunturi Nationalpark mit Rentierfarm und Restaurant. Doppelzimmer mit Dusche, WC, Cabins mit separatem Wohnraum mit Kamin, sowie größere Variante mit Sauna.

EINGESCHLOSSENE LEISTUNGEN

- Aktivreise lt. Reiseverlauf
- Transfer ab/bis Flughafen Kittilä
- 7 Nächte im Torassieppi Eco Reindeer Resort (Mittelklasse) im Standard-Zimmer(DB1V)
- 7x Frühstück (F), 6x Mittagessen (M), 7x Abendessen (A), ganztägig Kaffee/Tee
- Englischsprechende Guides während der Ausflüge und Aktivitäten
- Ausflüge und Aktivitäten finden in einer internationalen Reisegruppe statt: Rentierfarm und Schlittenfahrt, Aurora-Lagerfeuer, Aurora Hunting, Hundeschlitten-Safari, Schneemobil-Safari, Schneeschuhwanderung im Nationalpark

- **Abwechslungsreiches Programm mit vielen unterschiedlichen Aktivitäten**
- **Lapplands Kultur intensiv kennenlernen**
- **Erkundung der traumhaften Winterlandschaft**

- Wärmebekleidung während des gesamten Aufenthalts (Thermooverall, Handschuhe, Mütze und Stiefel sowie Helm bei der Schneemobil-Safari)
- Schneemobil-Versicherung (Selbstbeteiligung EUR 800)
- Reiseführer

HINWEIS

- Mindestalter: 11 Jahre
- Aktivitäten können an anderen Tagen stattfinden.
- Es teilen sich 2 Personen ein Schneemobil bzw. Hundeschlitten. Alleinbenutzung des Schneemobils buchbar: Anf **Z**, Leistung **KTT0000** (PY), bei Einzelbelegung bereits inkludiert.
- Tauschen Sie die erste oder letzte Nacht gegen eine Übernachtung der besonderen Art: Aurora Hut: Anf **Z**, Leistung **KTT00000** (PX5)

TERMINE

Samstags und sonntags: 28.12.–30.3.

REISEVARIANTE

Auch buchbar mit Unterbringung im Blockhaus (OB1V) bzw. Blockhaus mit Sauna (OB2V)

Pro Person in EUR		Anf R Leistung KTT01143B				
8 Tage/7 Nächte ab/bis Kittilä						
Unterbr		Bel	A	B	C	D
DB1V	Zimmer Torassieppi	2	2686	2350	2481	2237
		1	3174	2824	2969	2712
OB1V	Cabin	2	2883	2613	2679	2501
OB2V	Cabin mit Sauna	2	3174	2837	2969	2725

A: 28.12.–5.1. B: 6.1.–31.1., 2.3.–22.3. C: 12.–13. D: 23.3.–30.3.



z.B. vom 22.3. bis 29.3.
8 Tage/7 Nächte ab/bis Kittilä
lt. Ausschreibung
pro Person bei 2 Erw.

€ 2.172

Lapplands Highlights

Es erwartet Sie eine spektakuläre Erlebniswoche in Finnisch Lappland mit einer optimalen Mischung aus Aktivprogramm, authentischem Lappland-Erlebnis, kulturellen Eindrücken und lokalen Spezialitäten.

AUTHENTIC

- + Aktivitäten inklusive
- + Flughafentransfers inklusive
- + Kein Hotelwechsel
- + Mehrere Unterkunftsarten
- + Vollpension inklusive

1. Tag: Kittilä – Muonio

(Sa, So) Individuelle Anreise nach Kittilä. Transfer zum Hotel. 7 Nächte im Hotel Jeris. (A)

2. Tag: Rentierfarm-Besuch und Polarlicht-Workshop

(So, Mo) Transfer zur Rentierfarm in Torassieppi. Im Rentiermuseum erfahren Sie Wissenswertes über die Kultur der Samen sowie die Haltung und Aufzucht von Rentieren, bevor Sie zu einer ca. 3 km langen Runde auf dem Rentier-Schlitten im Pallas Ylläs Nationalpark aufbrechen. Ein kurzer Fußweg führt Sie zum Winterdorf mit Eisskulpturen. Mittagessen im Eisrestaurant oder in einer Kota (wetterabhängig). Nachmittags nehmen Sie an einem Polarlicht-Workshop teil. (F, M, A)

3. Tag: Husky-Abenteuer und samische Traditionen

(Mo, Di) Vormittags Transfer zur nahegelegenen Husky-Farm und Einweisung in das Führen eines Hundeschlittengespannes. Danach brechen Sie auf zu einer ca. 15 km langen Husky-Safari. Der Nachmittag steht Ihnen zur freien Verfügung. Nach dem traditionellen samischen Abendessen lauschen Sie dem Joik-Gesang eines einheimischen Samen. (F, M, A)

4. Tag: Schneemobil-Safari

(Di, Mi) Nach fachkundiger Einweisung fahren Sie mit dem Schneemobil durch verschneite Wälder. Stärkung gibt es bei einem über offenem Feuer zubereiteten Lunch. Beim Abendessen erwarten Sie lappländische Spezialitäten. (F, M, A)

5. Tag: Tag zur freien Verfügung und Aurora Beobachtung

(Mi, Do) Der Tag steht zur freien Verfügung. Nach dem Abendessen werden Sie zu den besten Aurora Spots der Umgebung gebracht und mit etwas Glück erblicken Sie die tanzenden Nordlichter am Himmel. (F, M, A)

6. Tag: Schneeschuhwanderung und Arctic Sauna World

(Do, Fr) Heute erkunden Sie bei einer geführten Schneeschuh-Wanderung die winterliche Wildnis des Pallas Ylläs Nationalparks. Abends geht es in die Arctic Sauna World, wo sie den finnischen Saunakult kennenlernen. (F, M, A)

7. Tag: Tag zur freien Verfügung

(Fr, Sa) Der Tag steht zur freien Verfügung. Erkunden Sie doch einmal die Umgebung auf Langlaufskieren (fakultativ). (F, M, A)

8. Tag: Muonio – Kittilä

(Sa, So) Transfer zum Flughafen Kittilä und individuelle Abreise. (F)

INGESCHLOSSENE LEISTUNGEN

- Aktivreise laut Reiseverlauf
- Transfers ab/bis Flughafen Kittilä
- 7 Nächte im Hotel Jeris (Mittelklasse) im Standard-Zimmer (DB1V)
- 7x Frühstück (F), 6x Mittagessen (M), 7x Abendessen (A), ganztägig Kaffee/Tee
- Englischsprachige Guides während der Ausflüge und Aktivitäten
- Ausflüge und Aktivitäten finden in einer internationalen Reisegruppe statt: Hundeschlitten-Safari, Rentierfarmbesuch, Polarlicht-Workshop, Schneemobil-Safari, Schneeschuhwanderung, Arctic Sauna World
- Wärmebekleidung während des gesamten Aufenthalts (Thermooverall, Handschuhe, Mütze, Stiefel sowie Helm bei der Schneemobil-Safari)

- Ideal für Familien
- Lapplands Kultur und Kulinarik kennenlernen
- Upgrade auf besondere Übernachtung möglich

- Schneemobilversicherung (Selbstbeteiligung EUR 800)
- Reiseführer

HINWEIS

- Mindestalter: 4 Jahre
- Aktivitäten können an anderen Tagen stattfinden.
- Es teilen sich 2 Personen ein Schneemobil. Alleinbenutzung des Schneemobils buchbar: Anf Z, Leistung **KTT00000** (PY), bei Einzelbelegung inkl., jeder fährt seinen eigenen Hundeschlitten.
- Tauschen Sie die erste oder letzte Nacht im Hotel gegen eine Übernachtung der besonderen Art: Aurora Hut: Anf Z, Leistung **KTT00000** (PX2)
- Informationen zur Unterkunft finden Sie unter www.informierender.de

TERMINE

Samstags und sonntags 28.12.-21.4.

REISEVARIANTE

Auch buchbar mit Unterbringung in einer Cabin Typ A (AB1V).

Pro Person in EUR		Anf R Leistung KTT01137B				
8 Tage/7 Nächte ab/bis Kittilä						
Unterbr		Bel	A	B	C	D
DB1V	Jeris Standard	2	2567	2244	2363	2172
		1	3055	2732	2890	2574
AB1V	Jeris Cabin A	2	2699	2382	2508	2310
		1	3358	3029	3193	2857

A: 28.12.-4.1. B: 5.1.-31.1. 2.3.-21.3. C: 1.2.-1.3. D: 22.3.-21.4.
Kind: 4-11J. (im Zusatzbett).



Husky-Safari



Rentierschlittenfahrt

z.B. vom 1.12. bis 8.12.
8 Tage/7 Nächte ab/bis Rovaniemi
lt. Ausschreibung
pro Person bei 2 Erw.

€ 2.860

Höhepunkte rund um Ylläs

Eingebettet in die wunderschöne Natur Finnisch-Lapplands befindet sich das brandneue Ylläs Design Hotel. Genießen Sie die Annehmlichkeiten des Hotels und freuen Sie sich auf tolle Winteraktivitäten.

AUTHENTIC

- + Aktivitäten inklusive
- + Flughafentransfers inklusive
- + Kein Hotelwechsel
- + Halbpension inklusive

1. Tag: Kittilä – Ylläs

Individuelle Anreise nach Kittilä. Transfer zum Hotel. 7 Nächte im neuen Ylläs Design Hotel. (A)

2. Tag: Schneemobil-Safari

Nach einem kurzen Transfer vom Hotel starten Sie zu einer Schneemobiltour durch das wundervolle Gebiet der Taiga. Nach einer Einführung im Umgang mit dem „Lappenmoped“ erleben Sie eine ganz besondere Art der Fortbewegung. Es teilen sich jeweils 2 Personen ein Schneemobil, die sich während der Fahrt abwechseln. Stärken Sie sich bei Snacks und warmen Getränken. Dauer ca. 2 Std./ca. 15 km (F, A)

3. Tag: Husky-Safari

Heute steht der Besuch einer Husky-Farm auf dem Programm. Sie lernen die lauffreudigen Hunde kennen und ihr Guide (Musher) erklärt Ihnen das Führen eines Hundeschlittens. Es teilen sich jeweils 2 Personen einen Hundeschlitten, die sich während der Fahrt, durch die tief verschneite Landschaft, abwechseln. Dauer ca. 2,5 Std./ca. 10 km (F, A)

4. Tag: Schneeschuhtour

Bezwingen Sie den tiefen Schnee Lapplands auf Schneeschuhen. Am Ylläsjärvi See findet man gute Voraussetzungen für dieses besondere Erlebnis. Trauen Sie sich auf die zugefrorenen Sümpfe und Moore und genießen Sie diese fantastische Winteraktivität. Zwischendurch können Sie sich bei Keksen und Getränken stärken. Dauer ca. 2,5 Std. (F, A)

5. Tag: Tag zur freien Verfügung

Tag zur freien Verfügung. Unternehmen Sie z. B. eine Schneemobil-Tour zum Lainio Snowvillage, das jedes Jahr neu aus Schnee und Eis geschaffen wird (fakultativ). (F, A)

6. Tag: Nordlichtsuche mit Fototour

Nutzen Sie den Tag für weitere Winteraktivitäten oder entspannen Sie im Hotel, bevor Sie am Abend aufbrechen um Polarlichter zu sichten. Im Kleinbus werden rund um den Yllässjärvi See verschiedene Hotspots angesteuert und ihr Guide gibt Ihnen hilfreiche Tipps zum Fotografieren. Dauer ca. 4 Std. (F, A)

7. Tag: Rentierschlittenfahrt

Heute besuchen Sie eine Rentierfarm. Beobachten Sie die schönen Tiere in Ihrer natürlichen Umgebung. Auf leisen Kufen gleiten Sie dann auf einem Rentierschlitten in die Weite des arktischen Waldes. Wärmen Sie sich anschließend bei einem Kaffee am Lagerfeuer im Lappenzelt (Lavvu). Dauer ca. 2,5 Std. (F, A)

8. Tag: Ylläs – Kittilä

Transfer zum Flughafen und individuelle Heimreise. (F)

Informationen zur Unterkunft

Ylläs Design Hotel: Ein Meisterwerk an modernem Design und Komfort, Eröffnung im November 2024. Ca. 35 km vom internationalen Flughafen Kittilä, am Pallas-Nationalpark, ca. 3 km vom Ortszentrum Ylläs.

EINGESCHLOSSENE LEISTUNGEN

- Aktivreise lt. Reiseverlauf
- Transfers ab/bis Flughafen Kittilä
- 7 Nächte im Ylläs Design Hotel (gehobene Mittelklasse) im Doppelzimmer Panorama (DB1H)
- 7x Frühstück (F), 7x Abendessen (A)
- Englischsprachige Guides während der Ausflüge und Aktivitäten

■ Neues Design Hotel in wunderschöner Natur

■ Abwechslungsreiches Programm mit vielen unterschiedlichen Aktivitäten

- Ausflüge und Aktivitäten finden in einer internationalen Reisegruppe statt: Hundeschlitten-Safari, Rentierfarmbesuch mit Schlittenfahrt, Polarlicht-Safari, Schneemobil-Safari, Schneeschuhwanderung
- Schneemobilversicherung (Selbstbeteiligung EUR 800)
- Reiseführer

HINWEIS

- Mindestalter: 6 Jahre.
- Aktivitäten können an anderen Tagen stattfinden.
- Es teilen sich 2 Personen ein Schneemobil bzw. Hundeschlitten. Für das Fahren eines Schneemobils gilt ein Mindestalter von 18 Jahren.
- Mahlzeiten werden im Hotel Ylläsrinne eingenommen.

TERMINE

Täglich: 30.11.–29.3.

REISEVARIANTE

Auch buchbar mit Unterbringung im Doppelzimmer Aurora (DB2H) bzw. in der Aurora Suite (DS1H).

Pro Person in EUR		Anf R Leistung KTT01144B			
8 Tage/7 Nächte ab/bis Kittilä					
Unterbr		Bel	A	B	C
DB1H	DZ Panorama	2	2860	3462	3232
DB1H		1	4572	5176	4944
DB2H	DZ Aurora	2	3183	3793	3555
DS1H	Aurora Suite	2	3934	4558	4306

A: 30.11.–20.12., 4.1.–31.1. B: 21.12.–3.1. C: 12.–5.4.
Kind: 6–11 J. (im Zusatzbett)



Arctic SnowHotel & Glass Igloos - Kota-Restaurant



Arctic SnowHotel & Glass Igloos - Glas-Iglus

z.B. vom 1.12. bis 6.12.
6 Tage/5 Nächte ab/bis Rovaniemi
lt. Ausschreibung
pro Person bei 2 Erw.

€ 1.843

Polarlichtjagd im SnowHotel

Rovaniemi gilt als Tor zur Arktis und ist ein guter Ausgangspunkt für einen Aufenthalt im berühmten SnowHotel. Sie übernachten in einem Glas-Iglu mit einem 360 Grad Ausblick auf den arktischen Nachthimmel oder in einem „Cold room“ aus Eis und Schnee.

AUTHENTIC

- + Aktivitäten inklusive
- + Eintrittskarten inklusive
- + Transfers inklusive

1. Tag: Rovaniemi

Individuelle Anreise nach Rovaniemi. Taxitransfer zum Hotel. 3 Nächte in Rovaniemi.

2. Tag: Weihnachtsmannorf, Schneemobil-Safari und Rentierfarm

Bummeln Sie heute durch die Souvenirläden des Weihnachtsmannorfes und verschicken Sie eine Postkarte mit der offiziellen Briefmarke des Weihnachtsmannes. Von dort geht es mit dem Schneemobil zu einer Rentierfarm. Sie lernen die Rentiere und Ihre Hirten kennen und unternehmen eine Fahrt im Rentierschlitten. Im Schneemobil geht es zurück zum Startpunkt, von wo aus Sie im Bus zurück nach Rovaniemi fahren. Dauer ca. 6,5 Std. (F)

3. Tag: Tag zur freien Verfügung und Nordlichtjagd

Tag zur freien Verfügung. Nutzen Sie den Kulturpass Rovaniemi und erkunden Sie die Stadt. Wir empfehlen den Besuch des Arktikums, wo Sie Wissenswertes über Natur, Kultur und Geschichte des Nordens erfahren. Am Abend geht es im Minibus auf Nordlichtjagd, ihr Guide zeigt Ihnen die besten Spots. Wenn der Himmel klar ist, erleben Sie mit etwas Glück ein faszinierendes Naturschauspiel. Dauer ca. 3-5 Std. (F)

4. Tag: Rovaniemi - Sinettä

Heute geht es ins SnowHotel. Sie schlafen in einem Glas-Iglu mit einer 360 Grad Aussicht auf den Nachthimmel und die bei klarer Sicht hoffentlich tanzenden Polarlichter. Je nach Verfügbarkeit ist ein Upgrade auf eine Übernachtung im „Cold room“ möglich, ein einzigartiges Erlebnis. 2 Nächte im Arctic SnowHotel & Glass Igloos. (F)

5. Tag: Husky-Safari und Sauna

Heute geht es zu den Huskys. Ein erfahrener Musher zeigt Ihnen den Umgang mit dem Hundeschlitten und schon geht es auf eine ca. 1,5 stündige Tour durch die Wildnis Finnisch-Lapplands. Unterwegs Snacks und warme Getränke. Am Abend ist die „Ice-Sauna“ exklusiv für Sie reserviert (ca. 1,5 Std.). Die Saunen sind aus Eis und Schnee gebaut, werden jedoch traditionell mit heißen Steinen und Wasser geheizt. (F)

6. Tag: Sinettä - Rovaniemi

Taxitransfer zum Flughafen und individuelle Abreise. (F)

Informationen zur Unterkunft

Arctic SnowHotel & Glass Igloos: Das SnowHotel wurde 2008 in Sinettä eröffnet und seitdem jedes Jahr neu errichtet. Ca. 30 Hotelzimmer, Ice-Restaurant, Ice-Kapelle und Ice-Bar.

Die Temperatur beträgt zwischen 0 und -5°C. Man schläft in Schlafsäcken, deshalb wird nur eine Übernachtung in einem „kalten Zimmer“ empfohlen. 2014 wurden die ersten Glas-Iglus gebaut. Mittlerweile gibt es 39 Iglus, die Ihnen die Möglichkeit bieten, mit ein wenig Glück unter den Nordlichtern zu schlafen. Die Iglus sind wärmeisoliert, das Dach besteht aus elektrisch beheiztem Glas. Kota-Restaurant, Log-Restaurant, Sky-Bar, Ice-Sauna und klassische Holzsauna.

INGESCHLOSSENE LEISTUNGEN

- Aktivreise lt. Reiseverlauf
- Transfers lt. Reiseverlauf
- 5 Nächte, davon 3 Nächte in einem Stadthotel der Mittelklasse in Rovaniemi im Doppelzimmer und 2 Nächte im Arctic SnowHotel & Glass Igloos (Mittelklasse) im Glas-Iglu (DB1F)
- 5x Frühstück (F)
- Englischsprachige Guides während der Ausflüge und Aktivitäten

- **Besuch beim Weihnachtsmann**
- **Übernachtung im Glas-Iglu**
- **Kostenfreies Upgrade auf eine besondere Übernachtung möglich**

- Ausflüge und Aktivitäten finden in einer internationalen Reisegruppe statt: Besuch Weihnachtsmannorf und Rentierfarm, Hundeschlitten- und Schneemobil-Safari, Nordlichtjagd
- Wärmebekleidung zu den Aktivitäten (Thermooverall, Handschuhe, Stiefel)
- Ca. 1,5 Std. private Nutzung der „Ice-Sauna“ im SnowHotel, Nutzung der Holzsauna während des gesamten Aufenthaltes im SnowHotel
- Kulturpass Rovaniemi, Reiseführer

HINWEIS

- Mindestalter: 4 Jahre
- Aktivitäten können an anderen Tagen stattfinden.
- Es teilen sich 2 Personen ein Schneemobil bzw. Hundeschlitten.
- Transfer ab/bis Flughafen Oulu ohne Aufpreis möglich.
- Vom 15.12.-24.3. je nach Verfügbarkeit kostenfreies Upgrade auf eine Übernachtung im „Cold room“ in der ersten Nacht im SnowHotel: Anf. Z, Leistung RVN01122 (PX)

TERMINE

Täglich 16.11.-24.3.

Pro Person in EUR		Anf R Leistung RVN90100B			
6 Tage/5 Nächte ab/bis Rovaniemi					
Unterbr.		Bel	A	B	C
DB1F	Doppelzimmer	2	1843	2513	2147
			1 3333	4331	3576

A: 16.11.-12.12. B: 13.12.-6.1. C: 7.1.-29.3.
Kind: 4-12 J. (im Zusatzbett).



z.B. vom 20.3. bis 27.3.
8 Tage/7 Nächte ab/bis Rovaniemi
lt. Ausschreibung
pro Person bei 2 Erw.

€ 2.976

- Apukka Resort – Übernachtungen in Glas Iglus
- Kombination von Stadt und Lapplands Wintererlebnis
- Zuhause bei Finnen – Eisschnitzen in Loue
- Kulturpass Rovaniemi inklusive



© Juhon Kuva, Visit Finland



Wohnbeispiel Aurora Cabin



Wohnbeispiel Aurora Cabin

Polarkreismetropole Rovaniemi

Unsere Empfehlung – direkt am Polarkreis erwartet Sie die arktische Stadt Rovaniemi mit der Möglichkeit eine typisch lappische Übernachtung zu erleben. Genießen Sie die Kombination aus der Stadt Rovaniemi und dem tollen Polarlicht Resort Apukka.

CLASSICS

- + Aktivitäten inklusive
- + Ausflüge inklusive
- + Transfers inklusive
- + Besondere Unterkünfte
- + Mehrere Varianten buchbar

1. Tag: Rovaniemi

Individuelle Anreise nach Rovaniemi. Taxitransfer zum Hotel. 4 Nächte in einem Mittelklassehotel in Rovaniemi.

2. Tag: Ausflug Eis & Schnee

Heute begeben Sie sich in das Tal Kemijoki zum Dorf Loue. Auf einer kleinen privaten Farm erleben Sie Finnland hautnah. Unter Anleitung gestalten Sie wundervolle Schnee- und Eisskulpturen, auch „Arctic Emotions“ genannt. In einer umgebauten Scheune wird Ihnen ein Mittagessen serviert und Sie können das Leben in der Arktis von einer ganz persönlichen Seite kennenlernen. Nach ca. 5 Std. Rückkehr zum Hotel. (F, P)

3. Tag: Weihnachtsmandorf und Rentiere

Nachdem Sie Ihre Wärmebekleidung erhalten haben, fahren Sie mit dem Transferbus (bei Anreisen vom 16.12.–2.1. ca. 2-stündige Rentierschlittenfahrt) zum Weihnachtsmandorf, wo Kindheitsträume wahr werden. Später geht es mit dem Schneemobil durch die herrliche Winterlandschaft zu einer Rentierfarm. Sie erfahren Interessantes zur Kultur der Rentierzüchter sowie den Tieren. Zwischendurch wärmen Sie sich in einem Lappenzelt auf. Anschließend gelangen Sie mit dem Schneemobil wieder zurück zum Hotel. Im „Early Winter“ kann die Schneemobilfahrt entfallen und die Transfers werden mit dem Auto durchgeführt. Dauer ca. 6–7 Std. (F, P)

4. Tag: Tag Zur freien Verfügung

Dieser Tag steht Ihnen zur freien Verfügung. Nutzen Sie diesen, um Rovaniemi auf eigene Faust zu erkunden oder probieren Sie weitere Snow'n' Fun Aktivitäten aus (siehe Seite 30). (F)

5. Tag: Rovaniemi – Apukka

Erkunden Sie zunächst mit dem Kulturpass die „Hauptstadt Finnisch Lapplands“, welche unmittelbar am Polarkreis liegt. Ein Highlight ist der Besuch im Arktikum. Die vielseitigen Ausstellungen vermitteln Ihnen Wissenswertes über das Leben in den nördlichsten Regionen der Welt. Vom Stadtzentrum in Rovaniemi fahren Sie über den Polarkreis zum Apukka Resort. Dabei eröffnen sich Ihnen die Gegensätze zwischen der arktischen Stadt und der Wildnis unter dem Sternenhimmel. 3 Nächte im Apukka Resort. (F, A)

6. Tag: Polarlichtabend

In dem kleinen Ort Apukka, fern von allen künstlichen Lichtquellen, dreht sich alles rund um das Polarlicht. Am Abend erhalten Sie spannende Informationen über dieses beeindruckende Naturphänomen, sowie praktische Tipps zum Fotografieren. Sie werden mit einem Spezialschneemobil im Anhänger („Snow Train“) zu einem abseits gelegenen Lappenzelt gefahren (im „Early Winter“ Fahrt im Pkw). Mit etwas Glück können Sie von dort aus das faszinierende Farbenspiel der Lichter am Himmel beobachten. Heißgetränk am Lagerfeuer. Dauer ca. 2,5–3 Std. (F, A)

7. Tag: Hundeschlitten-Safari

Heute besuchen Sie die nahegelegene Huskyfarm. Nach Ausgabe der Wärmebekleidung und fachkundiger Einweisung gleiten Sie durch die tief verschneite Winterlandschaft. Die Hunde fühlen sich in diesem Klima pudelwohl und lieben es durch den Schnee zu rennen. Genießen Sie die gemeinsame Zeit mit den Tieren, sowie eine ca. 10 km lange Hundeschlitten-Safari (im „Early Winter“ ca. 3 km, dafür mehr Zeit mit den Hunden). (F, A)

8. Tag: Apukka – Rovaniemi

Taxitransfer zum Flughafen Rovaniemi. Individuelle Abreise. (F)



Snow Train

Informationen zur Unterkunft

Apukka Resort (Mittelklasse): Familiengeführtes Resort außerhalb von Rovaniemi. Im Haupthaus befindet sich eine Lobby und ein Restaurant. Aurora Cabins: ca. 29 qm, mit beheiztem Glasdach, Doppelbett und Schlafsofa, Bad und Dusche/WC, elektrischer Kamin, Föhn, Klimaanlage, kleiner Kühlschrank, Tee/Kaffeebereiter, WLAN. Kammi Suites: ca. 32 qm, mit beheiztem Glasdach (360° Ausblick), Doppelbett auf der Galerie und 2 Einzel-Schlafsofas, Wohn- und Essbereich, Bad und Dusche/WC, Föhn, Kitchenette mit Kühlschrank, Herd, Mikrowelle, Wasserkessel und Tee-/Kaffeebereiter, elektrischer Kamin, Klimaanlage, WLAN.

EINGESCHLOSSENE LEISTUNGEN

- Aktivreise lt. Reiseverlauf
- Transfers lt. Reiseverlauf
- 7 Nächte, davon 4 Nächte in einem Mittelklassehotel in Rovaniemi und 3 Nächte im Apukka Resort (Mittelklasse) in einer Aurora Cabin (DB1X)
- 7x Frühstück (F), 2x Picknick (P), 3x Abendessen (A)
- Englischsprachige Guides während der Ausflüge und Aktivitäten
- Ausflüge und Aktivitäten finden in einer internationalen Reisegruppe statt: Husky-Safari (ca. 10 km, ca. 3 km im „Early Winter“), Polarlichtabend mit dem „Snow Train“ (im „Early Winter“ mit dem Pkw), Schneemobil-Safari (entfällt ggf. im „Early Winter“, Transfers im Pkw), Ausflug nach Loue, Besuch Rentierfarm, Besuch Weihnachtsmandorf (Hinfahrt beim „Weihnachts-Programm“ ca. 2 Std. im Rentierschlitten)
- Kulturpass Rovaniemi (Arktikum, Korundi, Pilke)
- Warmbekleidung zu den Aktivitäten (Thermooverall, Handschuhe und Stiefel sowie Helm bei der Schneemobil-Safari)
- Schneemobilversicherung (Selbstbeteiligung EUR 800)
- Reiseführer

HINWEIS

- Mindestalter: 4 Jahre
- Aktivitäten können an anderen Tagen stattfinden.
- Bei Anreisen 7.11.–25.11. „Early Winter“-Programm: am 3. Tag kann die Schneemobilfahrt entfallen und die Transfers werden mit dem Pkw durchgeführt, am 6. Tag Nordlichtjagd per Pkw, am 7. Tag Hundeschlitten-Safari ca. 3 km, dafür mehr Zeit mit den Hunden; bei Anreisen 16.12.–2.1. „Weihnachts-Programm“ ca. 2-stündige Rentierschlittenfahrt zum Weihnachtsmandorf

- Es teilen sich 2 Personen ein Schneemobil bzw. Hundeschlitten.

TERMINE

Täglich: 7.11.–6.4.

REISEVARIANTE

- Auch buchbar mit Unterbringung in einer Kammi Suite (DBX2) bzw. Aurora Cabin Queen (DBX3) bzw. Aurora Cabin King (DBX4) im Apukka Resort
- Auch buchbar mit 8 Tagen/7 Nächten im Apukka Resort: Anf R, Leistung **RVN99134B** mit Unterbringung in einer Aurora Cabin (DB1H) bzw. Kammi Suite (DB2H) bzw. Aurora Cabin Queen (DB3H) bzw. Aurora Cabin King (DB4H), Termine: täglich: 7.11.–30.3.

1. Tag: Rovaniemi – Apukka

Individuelle Anreise nach Rovaniemi. Taxitransfer zum Apukka Resort. 7 Nächte im Apukka Resort außerhalb von Rovaniemi. (A)

2. Tag: Hundeschlitten-Safari

Besuch der nahegelegenen Husky-Farm. Nach Ausgabe der Warmbekleidung und fachkundiger Einweisung gleiten Sie durch die tief verschneite Winterlandschaft. Die Hunde fühlen sich in diesem Klima pudelwohl und lieben es durch den Schnee zu rennen. Dauer ca. 2–2,5 Std. Im „Early Winter“ etwas kürze Hundeschlitten-Safari, dafür mehr Zeit mit den Tieren. (F, A)

3. Tag: Schneemobil-Safari

Am See Apukkajärvi geht es nach fachkundiger Einweisung mit Ihrem Guide auf eine atemberaubende Schneemobil-Safari. Während Sie über den zugefrorenen See und die umliegende Wildnis fahren, bekommen Sie ein Gefühl für die unglaubliche Weite der lappländischen Natur. Dauer ca. 2,5 Std. Im „Early Winter“ kürzere Schneemobilfahrt auf dem Gelände des Apukka Resorts. (F, A)

4. Tag: Rentierschlitten-Safari

Heute bringt Sie ein Sammeltransfer zur nahegelegenen Rentierfarm, von wo es auf leisen Kufen in den arktischen Wald geht. Vom Rentierschlitten aus können Sie eine traditionelle lappländische Atmosphäre genießen. Unterwegs können Sie sich bei heißen Getränken aufwärmen. Dauer ca. 2 Std. Im „Early Winter“ etwas kürzere Rentierschlitten-Fahrt. (F, A)

5. Tag: Polarlichtabend

Im kleinen Ort Apukka dreht sich alles rund um das Polarlicht. Am Abend erhalten Sie spannende Informationen über dieses beeindruckende Naturphänomen, sowie praktische Tipps zum Fotografieren. Sie werden mit einem Spezialschneemobil im Anhänger („Snow Train“) zu einem abseits gelegenen Lappenzelt gefahren (im „Early Winter“ mit dem Pkw). Mit etwas Glück können Sie von dort aus das faszinierende Farbenspiel der Lichter am Himmel beobachten. Dauer ca. 2,5–3 Std. (F, A)

6.–7. Tag: zur freien Verfügung

Diese Tage stehen Ihnen zur freien Verfügung. Nutzen Sie diese z. B. um in Ihrer komfortablen Unterkunft zu entspannen. Wie wäre es mit einem Besuch in der Sauna (fakultativ)? Das „Arktische Spa“ bietet zur besonderen Abkühlung ein Bad im gefrorenen See Olkka. Alternativ kann man auch einen Saunawagen direkt vor die Türschwelle seiner Unterkunft bestellen (fakultativ). (F, A)

8. Tag: Apukka – Rovaniemi

Taxitransfer zum Flughafen Rovaniemi. Individuelle Abreise. (F)

Pro Person in EUR		Anf R Leistung RVN99132B					
8 Tage/7 Nächte ab/bis Rovaniemi							
Unterbr		Bel	A	B	C	D	E
DB1X	Aurora Cabin	2	3069	3283	3879	5197	2976
		1	5177	5617	6840	8158	4932
DB2X	Kammi Suite	2	3424	3584	4529	5847	3274
		1	5907	6232	8174	9493	5598

A: 7.11.–13.11., 7.3.–19.3. B: 14.11.–21.11., 5.1.–6.3.

C: 22.11.–15.12., 29.12.–4.1.D: 16.12.–28.12. E: 20.3.–6.4.

Kind: 4–14 J. (Im Zusatzbett).

Hinweis: Obligatorischer Festtagszuschlag am 24.12. oder 25.12.



Schneemobilsafari

z.B. vom 2.11. bis 9.11.
8 Tage/7 Nächte ab/bis Kuusamo
lt. Ausschreibung
pro Person bei 2 Erw. € 1.437

360 Grad Wintererlebnis

Erleben Sie die imposante Landschaft rund um Iso-Syöte in einem Resort in stilvoller Atmosphäre. Genießen Sie den Aufenthalt mit winterlichen Erlebnissen wie Hundeschlitten-Safari, Schneemobil-Safari, Rentierschlitten-Safari und Schneeschuhwanderung.

CHARME

- + Ausflüge inklusive
- + Transfers inklusive
- + Kein Hotelwechsel
- + Halbpension inklusive

1. Tag: Kuusamo/Rovaniemi/Oulu – Iso-Syöte

(Sa) Individuelle Anreise nach Kuusamo, Rovaniemi oder Oulu. Transfer nach Iso-Syöte. 7 Nächte im Arctic Hilltop Boutique Hotel. Ca. 110 km. (A)

2. Tag: Iso-Syöte

(So) Nutzen Sie den Tag, um sich an den lappländischen Winter zu gewöhnen und genießen Sie die Annehmlichkeiten Ihrer Unterkunft (F, A)

3. Tag: Schneemobilsafari in der Wildnis

(Mo) Vormittags können Sie eigene Aktivitäten planen. Um 14 Uhr beginnt Ihre Schneemobilsafari. Die Route führt Sie zunächst bergab und dann entlang von Hügeln durch den Wald mit schneebedeckten Bäumen und über eisbedeckte Seen. Auf halber Strecke gibt es eine Pause mit Kaffee am Lagerfeuer. Danach fahren Sie mit dem Schneemobil den Iso Syöte-Hügel hinauf. Ca. 3 Std. (F, A)

4. Tag: Nordlichtsafari mit dem Schneemobil

(Di) Tagsüber Zeit zur freien Verfügung. Eine abendl. Schneemobilsafari bietet Ihnen eine besondere Atmosphäre, wenn Sie unter funkelnden Sternen auf Hügel und durch verschneite Wälder fahren. Unterwegs halten Sie an, um die Sterne am Himmel zu bewundern, gefolgt von einer Kaffeepause am offenen Lagerfeuer. Mit etwas Glück zeigt sich bei klarem Himmel das Nordlicht. Ca. 3 Std. (F, A)

5. Tag: Husky-Safari mit Mittagessen im Kennel

(Mi) Um 10:30 Uhr Transfer zur Huskyfarm, wo die Huskys schon freudig auf Besucher warten. Nach einer Einweisung ins Hundeschlittenfahren geht es auf Safari durch verschneite Wälder und eisbedeckte Seen. Unterwegs stoppen Sie zum Fotografieren

und können den Fahrer wechseln. Wieder zurück am Kennel werden die Huskys in ihre Gehege geführt und anschließend wird das Mittagessen am offenen Feuer zubereitet. Ca. 4 Std. (F, M, A)

6. Tag: Schneeschuhwanderung

(Do) Zeit zur freien Verfügung am Vormittag. Die Tour beginnt um 14 Uhr direkt am Hotel, nachdem Sie eine Einweisung zur Anwendung der Schneeschuhe bekommen haben. Die Wanderung führt durch den tiefen Schnee, der den Hügel von Iso-Syöte bedeckt. Genießen Sie die Aussicht und die wunderschönen Schneeskulpturen der Natur. Entdecken Sie mit etwas Glück Tierspuren im Schnee. Während einer Pause stärken Sie sich mit heißen Getränken und Snacks. Ca. 2,5 Std. (F, A)

7. Tag: Rentierschlittensafari

(Fr) Um 9:30 Uhr beginnen Sie Ihre Rentierschlittensafari. Sie sitzen in einem Schlitten und beobachten, wie sich die Rentierkarawane durch die schneebedeckte Landschaft bewegt. In einem lappischen „Kota“-Zelt genießen Sie später Kaffee und Snack. Ca. 3 Std. (F, A)

8. Tag: Iso-Syöte – Kuusamo/Rovaniemi/Oulu

(Sa) Transfer nach Kuusamo, Rovaniemi oder Oulu. Individuelle Abreise. (F)

INGESCHLOSSENE LEISTUNGEN

- Aktivreise laut Reiseverlauf
- Transf. ab/bis Flugh. Kuusamo, Rovaniemi od. Oulu
- 7 Nächte im Arctic Hilltop Boutique Hotel (gehobene Mittelklasse) im Reindeer Zimmer (DB1H)
- 7x Frühst. (F), 1x Mittag- (M), 7x Abendessen (A)
- Englischsprachige Guides während der Ausflüge und Aktivitäten
- Ausflüge und Aktivitäten (nur bei Anreise 7.12.–15.3.): Schneemobil-Safari, Polarlicht-Schneemobil-Safari, Hundeschlitten-Safari, Schneeschuhwanderung, Rentierschlitten-Safari

- Panoramablick übers Fjäll
- Schneesicherste Region Finnlands
- Boutique Hotel im lappländischen Stil
- Direkt an der Skipiste gelogen

- Nutzung des Arctic Spa (Saunen, Pools, Bäder)
- Wärmebekleidung während der Aktivitäten (Thermooverall, Handschuhe, Stiefel und Helm bei der Schneemobil-Safari), Schneemobilversicherung (Selbstbeteiligung EUR 900)
- Reiseleiter

HINWEIS

- Mindestalter: 4 Jahre
- Ausflüge/ Aktivitäten (nur bei Anreise vom 7.12.–15.3.) finden in internationaler Reisegruppe statt und können auch an anderen Tagen stattfinden.
- 2 Personen teilen sich ein Schneemobil bzw. Hundeschlitten. Bei Einzel- oder 3er-Belegung Zuschlag für Alleinbenutzung bereits inkludiert.

TERMINE

Samstags: 2.11.–20.12., 22.12.–27.12., 29.12.–3.1., 5.1.–5.4.

REISEVARIANTE

Auch buchbar mit Unterbringung in freistehenden Doppelhaushälften Kelo Cottages (AB1H) oder in Star Superior Zimmern (DB2H).

Pro Person in EUR		Anf R Leistung RVN01000B				
8 Tage/7 Nächte ab/bis Kuusamo						
Unterbr		Bel	A	B	C	D
DB1H	Reindeer Zimmer	2	1437	2373	2554	2516
		1	1677	2798	2947	2907
AB1H	Kelo Cottage	2	1634	2592	2684	2646
		1	1634	2592	2684	2646
DB2H	Star Superior room	2	1785	2777	2891	2853
		1	1785	2777	2891	2853

A: 2.11.–6.12., 22.3.–12.4. B: 7.12.–20.12., 11.1.–31.1., 15.3.–21.3.
C: 21.12.–3.1. D: 4.1.–10.1., 12.–14.3.
Kind: 4–12 J. (im Zusatzbett).



Sunday Morning Resort



Schneemobil-Safari

z.B. vom 1.12. bis 8.12.
8 Tage/7 Nächte ab/bis Rovaniemi
lt. Ausschreibung
pro Person bei 2 Erw.

€ 3.307

Winter-Auszeit im Sunday Morning Resort

Die Region von Pyhä ist bekannt für unberührte Natur. Das Sunday Morning Resort ist ein perfekter Ausgangspunkt für einzigartige Winteraktivitäten. Es beherbergt eines der besten Restaurants in Finnland und die hauseigene Sauna lädt zum Entspannen ein.

AUTHENTIC

- + Aktivitäten inklusive
- + Flughafentransfers inklusive
- + Kein Hotelwechsel
- + Halbpension inklusive

1. Tag: Rovaniemi – Pyhä

Individuelle Anreise nach Rovaniemi und Transfer zu Ihrer Unterkunft in Pyhä (ca. 1,5 Std.). 7 Nächte im Sunday Morning Resort. (A)

2. Tag: Rentierfarm

Heute besuchen Sie eine Rentierfarm. Nehmen Sie Platz in einem Rentierschlitten und genießen Sie die Fahrt durch die Winterlandschaft. Im Anschluss können Sie sich am Lagerfeuer bei einem Kaffee und einem kleinen Snack aufwärmen, während Sie Wissenswertes über die Rentiere und deren Leben im arktischen Klima erfahren. Dauer ca. 1,5 Std. (F, A)

3. Tag: E-Schneemobil-Safari

Ein wenig rasanter ist die Fahrt auf einem Schneemobil. Nach einer professionellen Einweisung geht es über Eis und durch verschneite Wälder. Dabei handelt es sich um elektrische Schneemobile, die die Luft sauber halten und keinen Lärm verursachen, so dass Sie die unberührte Natur um sich herum in vollen Zügen genießen können. Sie teilen sich zu zweit ein Schneemobil und können sich während der Fahrt abwechseln. Dauer ca. 3 Std. (F, A)

4. Tag: Hundeschlitten-Safari

Heute lernen Sie die Huskys kennen. Von ihrem Guide erhalten Sie spezielle Kleidung und eine Einweisung bevor Sie zu einer ca. 10 km langen Husky-Safari aufbrechen (ca. 1 Std.). Sie machen sich zu zweit pro Hundeschlitten auf den Weg durch die verschneite Landschaft und können sich unterwegs abwechseln, ein einzigartiges Erlebnis. (F, A)

5. Tag: Polarlicht-Schneeschuhwanderung

Der Tag steht Ihnen zur freien Verfügung bevor Sie am Abend zu einem weiteren Highlight Ihrer Reise aufbrechen. Auf Schneeschuhen machen Sie sich auf in die Wildnis um Nordlichter zu sichten. Ihr Guide führt Sie zu verschiedenen Stellen, an denen eine hohe Wahrscheinlichkeit besteht, dieses unglaubliche Naturschauspiel zu beobachten. Dauer ca. 2 Std. (F, A)

6.–7. Tag: Tage zur freien Verfügung

Diese beiden Tage stehen Ihnen zur freien Verfügung. Unternehmen Sie z. B. einen Spaziergang durch die Winterlandschaft und lassen Sie die Weite und Ruhe Finnisch Lapplands noch einmal auf sich wirken. Oder nutzen Sie die Annehmlichkeiten Ihres Resorts wie die Sauna oder den Fitnessraum. An einem Abend erwartet Sie ein kulinarischer Hochgenuss, ein 6-Gang-Menü. (F, A)

8. Tag: Pyhä – Rovaniemi

Transfer zum Flughafen (ca. 1,5 Std.) und individuelle Heimreise. (F)

Informationen zur Unterkunft

Sunday Morning Resort: Kleines, familiengeführtes Resort am See mit Restaurant, Lounge, Lobbybar mit Kamin, Sauna und Fitnessraum.

Doppelzimmer: Balkon mit Blick auf den See, Doppelbett, TV, Dusche mit Dampffunktion, Bademäntel, Hausschuhe, Haartrockner, WLAN
Aihki Apartments: Schlafzimmer mit Doppelbett (Platz für bis zu 3 weitere Betten im Loft im Obergeschoss), Wohnzimmer mit Kamin, Küche, TV, Bad, Dusche, Sauna, WLAN

INGESCHLOSSENE LEISTUNGEN

- Aktivreise lt. Reiseverlauf
- Transfer ab/bis Flughafen Rovaniemi
- 7 Nächte im Sunday Morning Resort (Mittelklasse) im Doppelzimmer (DB1H)
- 7x Frühstück (F), 7x Abendessen (A)

- Einmalige Unterkunft in unberührter Natur
- Abwechslungsreiches Programm mit vielen unterschiedlichen Aktivitäten
- Entspannung pur
- Außergewöhnlich gutes Essen in einem der besten Restaurants Finnlands

- Nutzung von Sauna- und Fitnessbereich
- Englischsprachende Guides während der Ausflüge und Aktivitäten
- Die Ausflüge und Aktivitäten finden in einer internationalen Reisegruppe statt: Hundeschlitten-Safari, Rentierfarmbesuch, E-Schneemobil-Safari, Polarlicht-Schneeschuhwanderung
- Schneemobilversicherung (Selbstbeteiligung EUR 800)
- Reiseführer

HINWEIS

- Mindestalter: 15 Jahre
- Aktivitäten können an anderen Tagen stattfinden.
- Es teilen sich 2 Personen ein Schneemobil bzw. einen Hundeschlitten. Für das Fahren eines Schneemobils gilt ein Mindestalter von 18 Jahren.

TERMINE

Täglich: 1.12.–29.3.

REISEVARIANTE

Auch buchbar mit Unterbringung im Aihki Apartment (AB1H).

Pro Person in EUR		Anf R Leistung RVN01140B			
8 Tage/7 Nächte ab/bis Rovaniemi					
Unterbr		Bel	A	B	C
DB1H	Doppelzimmer	2	3307	3576	3485
		1	5218	5792	5580
AB1H	Aihki Apartment	2	3704	4423	4115

A: 1.12.–19.12., 8.1.–26.1. B: 20.12.–7.1. C: 27.1.–6.4.



Northern Light Village Levi

z.B. vom 25.3. bis 28.3.
4 Tage/3 Nächte ab/bis Kittilä
lt. Ausschreibung
pro Person bei 2 Erw. € 1.439

- **Übernachtung in Glas-Iglus**
- **Viele Ausflüge zur Polarlichtbeobachtung und spannende arktische Aktivitäten**

Northern Light Village Levi

Eine herrliche Winterlandschaft, viele Winteraktivitäten und Ausflüge zur Nordlichtbeobachtung sowie eine Unterbringung in Glas-Iglus machen diese Reise zu Ihrem perfekten Erlebnis!

AUTHENTIC

- + Aktivitäten inklusive
- + Flughafentransfers inklusive
- + Besondere Unterkünfte
- + Vollpension inklusive

1. Tag: Kittilä – Levi, Auroraworkshop und Schneeschuhwanderung

Individ. Anreise nach Kittilä, Transfer zum Hotel. Aurora-Workshop und abends Polarlicht-Schneeschuhwanderung. 3 Nächte im Northern Light Village Levi. (A)

2. Tag: Husky-Safari und Polarlichtbeobachtung

Hundeschlittenfahrt durch die verschneite Wildnis (ca. 2 Std.). Abends Busfahrt nach Jerisjärvi oder Ounasjoki, um die magischen Polarlichter zu erleben. (F, M, A)

3. Tag: Schneemobil-Safari und Aurorasuche im Schlitten

Die Winterlandschaft Lapplands erkunden Sie bei einer Schneemobil-Safari (ca. 4 Std.). Abends Fahrt im Schlitten zum Aurora Camp zur Polarlichtsuche mit Aufwärmen am Feuer inkl. heißem Getränk. (F, M, A)

4. Tag: Levi – Kittilä

Transfer zum Flughafen Kittilä. (F)

Informationen zur Unterkunft

Das **Northern Light Village Levi** liegt ca. 16 km vom bekannten Winterort Levi entfernt. Die Winteraktivitäten starten direkt vor der Haustür. Restaurant, Lounge-Bar mit Kamin. Sie übernachten in Aurora Cabins mit Aussicht auf den Nordhimmel.

EINGESCHLOSSENE LEISTUNGEN

- Aktivreise laut Reiseverlauf
- Transfers ab/bis Flughafen Kittilä
- 3 Nächte im Northern Light Village Levi (Mittelkl.) Aurora Cabin (DB1V)
- 3x Frühstück (F), 2x Mittag- (M), 3x Abendessen (A)
- Englischsprachige Guides während der Ausflüge und Aktivitäten
- Ausflüge und Aktivitäten (internationale Reisegruppe) lt. Reiseverlauf
- Wärmebekleidung zu den Aktivitäten (Thermooverall, Handschuhe, Mütze, Stiefel, Helm)
- Schneemobilversicherung (Selbstbeteiligung EUR 2.000), Reiseführer

HINWEIS

- Aktivitäten an anderen Tagen mögl.
- Es teilen sich 2 Personen ein Schneemobil bzw. Hundeschlitten.

TERMINE

Täglich: 25.11.-10.4.

Pro Person in EUR					
4 Tage/3 Nächte ab/bis Kittilä					
Anf R	Leistung KTT01102B				
Unterbr	Bel	A	B	C	
DB1V	Aurora Cabin	2	1851	1992	1439
		1	2442	2628	1900

A: 25.11.-19.12., 8.1.-4.2., 21.2.-24.3.
B: 20.12.-7.1., 5.2.-20.2. C: 25.3.-10.4.
Kind: 4-11J. (im Zusatzbett)



Aurora Cabin

z.B. vom 25.3. bis 28.3.
4 Tage/3 Nächte ab/bis
Rovaniemi lt. Ausschreibung
pro Person bei 2 Erw. € 1.491

- **Übernachtung in Glas-Iglus**
- **Arktische Aktivitäten inklusive**
- **Viele Ausflüge zur Polarlichtbeobachtung**

Northern Light Village Pyhä

Erleben Sie die magisch tanzenden Nordlichter sowie arktische Winteraktivitäten und genießen Sie den Komfort eines modernen Resorts mit Glas-Iglus inmitten verschneiter Landschaft.

AUTHENTIC

- + Aktivitäten inklusive
- + Flughafentransfers inklusive
- + Besondere Unterkünfte
- + Vollpension inklusive

1. Tag: Rovaniemi – Pyhä, Aurora-workshop, Schneeschuhwanderung

Individ. Anreise nach Rovaniemi, Transfer zum Hotel. Aurora-Workshop und abends Polarlicht-Schneeschuhwanderung. 3 Nächte im Northern Light Village Pyhä. (A)

2. Tag: Husky-Safari und Polarlichtbeobachtung

Hundeschlittenfahrt durch Lapplands Wildnis (ca. 2 Std.). Abends Fahrt mit dem Bus zu geeigneten Orten zur Polarlichtbeobachtung. (F, M, A)

3. Tag: Schneemobil-Safari und Aurorasuche im Schlitten

Eine Schneemobil-Safari (ca. 4 Std.) lässt Sie auf rasante Weise die Winterlandschaft erleben. Abends Fahrt im Schlitten zum Aurora Camp, um die Nordlichter zu erleben. (F, M, A)

4. Tag: Pyhä – Rovaniemi

Transfer zum Flughafen Rovaniemi. Individuell Abreise. (F)

Informationen zur Unterkunft

Das **Northern Light Village Pyhä**, wenige Kilometer vom beliebten Winterort Pyhäunturi entfernt, bietet perfekte Bedingungen für Winteraktivitäten und Polarlichtbeobachtungen. Restaurant, Bar, Kamin-Lounge. Komfortable Aurora Cabins mit beheiztem Glasdach.

EINGESCHLOSSENE LEISTUNGEN

- Aktivreise laut Reiseverlauf
- Transfers ab/bis Flughafen Rovaniemi
- 3 Nächte im Northern Light Village Pyhä (Mittelkl.) Aurora Cabin (DB1V)
- 3x Frühstück (F), 2x Mittag- (M), 3x Abendessen (A)
- Englischsprachige Guides während der Ausflüge und Aktivitäten
- Ausflüge und Aktivitäten (internationale Reisegruppe) lt. Reiseverlauf
- Wärmebekleidung (Thermooverall, Handschuhe, Mütze, Stiefel, Helm)
- Schneemobilversicherung (Selbstbeteiligung EUR 2.000), Reiseführer

HINWEIS

- Aktivitäten an anderen Tagen mögl.
- Es teilen sich 2 Personen ein Schneemobil bzw. Hundeschlitten.

TERMINE

Täglich: 24.11.-18.4.

Pro Person in EUR					
4 Tage/3 Nächte ab/bis Rovaniemi					
Anf R	Leistung RVN01102B				
Unterbr	Bel	A	B	C	
DB1V	Aurora Cabin	2	1918	2066	1491
		1	2530	2723	1900

A: 24.11.-19.12., 8.1.-4.2., 21.2.-24.3.
B: 20.12.-7.1., 5.2.-20.2. C: 25.3.-15.4.
Kind: 4-11J. (im Zusatzbett)



Sallatunturin Tuvat



Hundeschlitten-Safari

z.B. vom 1.12. bis 8.12.
8 Tage/7 Nächte ab/bis Kuusamo
lt. Ausschreibung
pro Person bei 2 Erw.

€ 1.844

Winterspaß in Finnisch Lappland

In Salla erwartet Sie eine Vielfalt an spannenden Winteraktivitäten für die ganze Familie. Bereits inkludiert sind Highlights wie eine Hundeschlitten-Safari und eine Fahrt mit dem Rentierschlitten. Genießen Sie die Ruhe des Winters in entspannter Atmosphäre.

SLOW

- + Aktivitäten inklusive
- + Flughafentransfers inklusive
- + Kein Hotelwechsel
- + Halbpension inklusive

1. Tag: Kuusamo – Salla

Individuelle Anreise nach Kuusamo. Transfer zu Ihrer Unterkunft. Genießen Sie schon während der Fahrt die Schönheit einer beeindruckenden Winterlandschaft. 7 Nächte im Sallatunturin Tuvat. (A)

2. Tag: Samische Kultur und Rentier-Safari

Am Morgen fahren Sie zum nahegelegenen samischen Zentrum. Im Rentierpark besuchen Sie eine interessante Ausstellung über die Rentierzucht. Auch erfahren Sie Wissenswertes über Flora und Fauna der Region. Anschließend können Sie bei einer Rentier-Safari ein Gefühl für die Bedeutung der Tiere für die lappländischen Ureinwohner, die Sami, bekommen (ca. 3 Std.). (F, A)

3. Tag: Hundeschlitten-Safari

Nach dem Frühstück erfolgt der Transfer zur Huskyfarm. Dort lernen Sie Ihren Musher und die aufgeweckten Huskys kennen. Nach fachkundiger Einweisung werden die Huskys vor den Schlitten gespannt und die Hundeschlitten-Safari kann beginnen. Mit dem Huskygespann gleiten Sie dann durch die weiße Welt Lapplands. Sie werden den Winter des Nordens auf die abenteuerlichste und schönste Art und Weise erleben (ca. 4 Stunden). (F, A)

4. Tag: Schneemobil-Safari

Nach einer fachkundigen Einweisung im Umgang mit dem Schneemobil fahren Sie durch den arktischen Wald zum Inari-See. Entlang des Ufers und auf dem meterdick zugefrorenen See erleben Sie ein Gefühl endloser Weite (ca. 20 km, ca. 2 Stunden). (F, A)

5.– 6. Tag: Zur freien Verfügung

Diese Tage stehen Ihnen zur freien Verfügung. Einen Besuch wert ist das Skigebiet Salla (fakultativ), das Besuchern ca. 10 km Pisten bietet sowie ca. 135 km Strecke für Langlaufskier, davon ca. 40 km beleuchtet. Gönnen Sie sich nach aufregenden Tagen etwas Entspannung in der Sauna in Ihrem Apartment. (F, A)

7. Tag: Schneeschuhwanderung

Heute gehen Sie mit Schneeschuhen in Richtung tief verschneiten Wald auf Entdeckungstour. Diese Art der Fortbewegung ist eine alte Methode der Wanderung durch schneebedeckte Gebiete. Ganz leise knirscht der Schnee unter Ihren Füßen. Genießen Sie diese eindrucksvolle und magische Atmosphäre der Winterlandschaft. (ca. 3 Std.). (F, A)

8. Tag: Salla – Kuusamo

Transfer zum Flughafen Kuusamo. Individuelle Abreise. (F)

Informationen zur Unterkunft

Sallatunturin Tuvat: Familiengeführt, Restaurant, Bar, WLAN. Innerhalb der Anlage, am Berg gelegen, befinden sich die typisch finnischen, gemütlich eingerichteten Blockhäuser „Mökis“ (ca. 42 qm; 1 Doppelbett und 1 Bettsofa, Küche, TV, Kamin, Sauna, Empfehlung: 2 Erwachsene und 1 Kind).

INGESCHLOSSENE LEISTUNGEN

- Aktivreise lt. Reiseverlauf
- Transfers ab/bis Flughafen Kuusamo
- 7 Nächte im Sallatunturin Tuvat (Mittelklasse) im Apartment (AB1H)
- 7x Frühstück (F), 7x Abendessen (A)
- Englischsprachige Guides während der Ausflüge und Aktivitäten
- Ausflüge und Aktivitäten finden in einer internationalen Reisegruppe statt: Rentier-Safari, Hundeschlitten-Safari, Schneeschuhwanderung, Schneemobil-Safari

■ Ideal für Familien

■ Gastfreundschaft „in the middle of nowhere“

■ Abenteuer, Natur und Kultur bei den Aktivitäten des Rentierparks Salla

- Wärmebekleidung zu den Aktivitäten (Thermooverall, Handschuhe und Stiefel)
- Reiseführer

HINWEIS

- Mindestalter: 3 Jahre
- Aktivitäten können an anderen Tagen stattfinden.
- Es teilen sich 2 Personen einen Hundeschlitten.
- Die Mahlzeiten werden im Hauptgebäude eingenommen.
- Handtücher, Bettwäsche und Endreinigung inklusive, kein täglicher Hotelservice.

TERMINE

Täglich 30.11.–12.4.

IHR SPARVORTEIL

Frühbucher: EUR 35 pro Person bei Buchung bis 30.9.

Pro Person in EUR		Anf R Leistung RVN01015B			
8 Tage/7 Nächte ab/bis Kuusamo					
Unterbr.		Bel	A	B	C
AB1H	Apartment 42 qm	2	1879	2053	2013
		1	2186	2504	2372

A: 30.11.–10.12., 7.1.–7.2. B: 11.12.–6.1. C: 8.2.–19.4.
Kind: 3–11J. (im Zusatzbett).



Schneeschuwwanderung



Magical Pond Igloos

z.B. vom 6.1. bis 13.1.
8 Tage/7 Nächte ab/bis Kuusamo
lt. Ausschreibung
pro Person bei 2 Erw.

€ 3.474

Winter-Faszination Finnland

Inmitten der schneesicheren, ursprünglichen Winterlandschaft im Osten Finnisch-Lapplands erleben Sie zahlreiche Winteraktivitäten. Sie wohnen in Panoramazimmern und Glas-Iglus und haben gute Chancen, die Nordlichter hautnah zu erleben.

- + Aktivitäten inklusive
- + Flughafentransfers inklusive
- + Besondere Unterkünfte
- + Halbpension zubuchbar

1. Tag: Kuusamo – Salla Wilderness Park

Individuelle Anreise nach Kuusamo. Transfer vom Flughafen nach Salla zum Hotel (ca. 1,5 Std.). 4 Nächte im Salla Wilderness Park.

2. Tag: Hundeschlitten-Safari

Heute unternehmen Sie einen Hundeschlittensafari (ca. 4 Std.). Nach einer Einweisung fahren Sie unter fachkundiger Leitung Ihren eigenen Hundeschlitten durch die schneebedeckte Wildnis Lapplands – ein Erlebnis, das Sie sicherlich nicht vergessen werden. Bei einem Zwischenstopp am Lagerfeuer können Sie finnische Bratwürstchen grillen und sich bei einem heißen Getränk aufwärmen. (F)

3. Tag: Polarlicht-Schneeschuwwanderung

Der Vormittag steht Ihnen zur freien Verfügung. Unternehmen Sie eine geführte Tour auf Langlauf-Skiern (fakultativ, vor Ort buchbar). Die Umgebung ist hervorragend für Langlauf-Touren geeignet. Am Abend erwartet Sie Ihr Guide zu einer Schneeschuwwanderung durch den Wald (ca. 3 Std.). Nachts spürt man die Wildnis und die lappländische Ruhe am besten und mit etwas Glück können Sie die magischen Polarlichter erleben. (F)

4. Tag: Rentierschlittenfahrt

Mit dem Rentierschlitten durch den winterlichen Wald zu fahren ist ein atemberaubendes Erlebnis. Nach einer Einweisung führen Sie selbst Ihren eigenen Rentierschlitten. Sie werden staunen, wie gut sich die Rentiere durch den Schnee bewegen. Unterwegs machen Sie Halt, um die Rentiere zu füttern – die perfekte Gelegenheit für ein Foto. In einer lappländischen Hütte können Sie sich bei Snacks und warmen Getränken stärken (ca. 3 Std.). (F)

5. Tag: Salla Wilderness Park – Magical Pond Igloos

Nach dem Frühstück Transfer (ca. 1 Std.) nach Ruka zu Ihrem Hotel, das inmitten eines Waldgebietes gelegen ist. 3 Nächte im Magical Pond Igloos in Ruka. (F, A)

6. Tag: Polarlicht-Schneemobil-Safari

Leihen Sie sich heute Schneeschuhe im Hotel und erkunden Sie die unberührte Natur. Heute Abend unternehmen Sie eine Schneemobil-Safari (ca. 3 Std.) durch die Wälder und über das Eis. Die Tour führt Sie zu einem lappländischen Zelt, wo Sie sich am Feuer aufwärmen und auf das Schauspiel der Aurora Borealis warten können. (F, A)

7. Tag: Nordlichtsuche im Schlitten

Nutzen Sie die Sauna im Hotel für eine entspannte Auszeit. Am Abend gehen Sie auf Nordlichtjagd in einem Schlitten, der von einem Schneemobil gezogen wird. Mitten in der Wildnis ist der Nachthimmel sehr klar und Sie haben gute Chancen, die zauberhaften Nordlichter zu sehen. Auch die Rückfahrt durch die Dunkelheit ist ein Erlebnis für sich. (F, A)

8. Tag: Magical Pond Igloos – Kuusamo

Transfer (ca. 30 Min.) zum Flughafen Kuusamo und individuelle Abreise. (F)

INGESCHLOSSENE LEISTUNGEN

- Aktivreise lt. Reisevertrag
- Transfers ab/bis Flughafen Kuusamo
- 7 Nächte, davon 4 Nächte im Salla Wilderness Park (Mittelklasse) in einer Panorama Cabin mit Sauna und 3 Nächte im Magical Pond Igloos (Mittelklasse) im Panorama Igloo (DB1X)
- 7x Frühstück (F), 3x Abendessen (A)
- Englischsprechende Guides während der Ausflüge und Aktivitäten
- Die Ausflüge und Aktivitäten finden in einer internationalen Reisegruppe statt: Hundeschlitten-Safari, Polarlicht-Schneeschuwwanderung,

- Unvergessliche Übernachtungen im Glas-Iglu
- Abwechslungsreiches Programm mit vielen Aktivitäten zur Polarlichtbeobachtung
- Unzählige Loipen in der Nähe bieten perfekte Bedingungen zum Langlauf

Rentierschlittenfahrt, Polarlicht-Schneemobil-Safari, Polarlichtsuche im Schlitten

- Nutzung von Schneeschuhen im Magical Pond Igloos
- 2 Std. private Saunanutzung im Magical Pond Igloos pro Aufenthalt
- Wärmebekleidung zu den Aktivitäten (Thermooverall, Handschuhe, Stiefel sowie Helm bei der Schneemobil-Safari)
- Schneemobilversicherung (Selbstbeteiligung EUR 800), Reiseführer

HINWEIS

- Mindestalter: 12 Jahre
- Die Aktivitäten können an anderen Tagen stattfinden.
- Es teilen sich 2 Personen ein Schneemobil bzw. einen Hundeschlitten. Für das Fahren eines Schneemobils gilt: Mindestalter 18 Jahre, PKW-Führerschein erforderlich, Kinder fahren auf dem Schneemobil des Guides mit.

TERMINE

Täglich: 30.11.-12.4.

Pro Person in EUR		Anf R Leistung RVN90333B			
8 Tage/7 Nächte ab/bis Kuusamo					
Unterbr		Bel	A	B	C
DB1X	Panorama	2	3606	3846	3474
		1	5829	6439	5697
A: 30.11.-14.12. B: 15.12.-5.1.C: 6.1.-19.4.					



z.B. vom 16.11. bis 19.11.
4 Tage/3 Nächte ab/bis Rovaniemi
lt. Ausschreibung
pro Person bei 2 Erw.

€ 952

Hausbesuch beim Weihnachtsmann

Wer von uns wünschte sich als Kind nichts sehnlicher als den liebevollen Mann mit seinem roten Mantel zu treffen? Beim Besuch des Weihnachtsmannes werden Ihre Kindheitsträume wahr.

CLASSICS

- + Aktivitäten inklusive
- + Flughafentransfers inklusive
- + Ideal für Familien
- + Kein Hotelwechsel

1. Tag: Rovaniemi

Individuelle Anreise nach Rovaniemi. Taxitransfer zum Hotel. Freuen Sie sich auf die Aktivitäten der folgenden Tage, an denen Sie unter anderem den Weihnachtsmann in seiner Heimat treffen. 3 Nächte in einem Stadthotel in Rovaniemi.

2. Tag: Polarkreistag, Besuch bei Santa Claus und Schneemobil-Safari

Am Morgen beginnt Ihr Tag am Polarkreis. Zunächst fahren Sie zum Startpunkt, wo Sie Ihre Thermokleidung erhalten. Warm angezogen geht es zum Weihnachtsmannndorf, das etwa 10 km von Rovaniemi entfernt ist und direkt am Polarkreis liegt. Der Polarkreis verläuft wenige Kilometer nördlich von Rovaniemi, ca. 66,5° nördlicher Breite. Er grenzt die nördlich gemäßigten Klimazone von der Polarzone ab, in der besondere Lichtverhältnisse wie die Polarnacht herrschen. Lassen Sie sich nach Ankunft im Weihnachtsmannndorf vom Weihnachtsmann persönlich und seinen Elfen verzaubern! Entdecken Sie traditionelle Handwerksarbeiten in den zahlreichen Geschäften, erstehen Sie das ein oder andere Geschenk und verschicken Sie Briefe vom weihnachtlichen Postamt an die Lieben zu Hause. Gerne nimmt der Weihnachtsmann auch Ihren persönlichen Wunschzettel entgegen und lässt sich mit Ihnen auf einem Erinnerungsfoto verewigen (fakultativ). Nach dem Mittagessen fahren Sie mit dem Schneemobil durch die wunderschöne Winterlandschaft zur Rentierfarm. Auf der Rentierfarm erfahren Sie mehr über die Kultur der Rentierzüchter und ihre Tiere. Sie haben auch Gelegenheit, eine kurze Rentierschlittentour zu unternehmen. Nach dem Besuch der Rentierfarm geht es zurück nach Rovaniemi. Dauer: ca. 6-7 Std. (F, M)

3. Tag: Hundeschlitten-Safari

Der Vormittag steht Ihnen zur freien Verfügung. Warm eingepackt empfiehlt sich ein Spaziergang durch den Schnee. Ein Spaß für Groß und Klein ist der Bau eines Schneemanns oder ein Rodelausflug (fakultativ). Am Nachmittag fahren Sie zur Hundeschlittenfarm, wo Sie lautstark durch die Hunde begrüßt werden. Hier treffen Sie auch den Musher, der sich um die Tiere kümmert und Ihnen Informationen über die Arbeit mit den Hunden sowie eine Einweisung für die bevorstehende Tour gibt. Dann geht es auf eine ca. 1,5-stündige Hundeschlitten-Tour, bei der Sie die Möglichkeit haben, den Schlitten selbst zu steuern (im November sowie bei unzureichenden Schneeverhältnissen im Dezember erfolgt eine ca. 45-minütige Hundeschlittentour auf einem Schlitten mit Rädern). (F)

4. Tag: Rovaniemi

Transfer zum Flughafen Rovaniemi und individuelle Abreise. (F)

INGESCHLOSSENE LEISTUNGEN

- Aktivreise lt. Reiseverlauf
- Transfers ab/bis Flughafen Rovaniemi
- 3 Nächte in einem Stadthotel (Mittelklasse) in Rovaniemi (DB1F)
- 3x Frühstück (F), 1x Mittagessen (M)
- Englischsprechende Guides während der Ausflüge und Aktivitäten
- Ausflüge und Aktivitäten finden in einer internationalen Reisegruppe statt: Polarkreistag mit Weihnachtsmannndorf und Schneemobil-Safari zur Rentierfarm, Hundeschlitten-Safari
- Wärmebekleidung zu den Aktivitäten (Thermooverall, Handschuhe und Stiefel sowie Helm bei der Schneemobil-Safari)
- Schneemobilversicherung (Selbstbeteiligung EUR 800)
- Reiseführer

- Ideal für Familien
- Besuch beim Weihnachtsmann

HINWEIS

- Mindestalter: 4 Jahre
- Es teilen sich 2 Personen ein Schneemobil bzw. Hundeschlitten.
- Sollte im November und Anfang Dezember noch nicht genügend Schnee liegen, findet die Hundeschlitten-Safari auf einem Schlitten mit Rädern statt.

TERMINE

Täglich: 16.11.-3.4.

Pro Person in EUR		Anf R. Leistung RVN90111B			
4 Tage/3 Nächte ab/bis Rovaniemi					
Unterbr.		Bel	A	B	C
DB1F	Doppelzimmer Stadthotel	2	952	1137	1440
		1	1486	1850	2218
A: 16.11.-27.11. B: 28.11.-16.12., 6.1.-31.3. C: 17.12.-5.1.					
Kind: 4-12 J. (im Zusatzbett).					

Rovaniemi

Direkt am Polarkreis liegt Rovaniemi, die weltbekannte Hauptstadt Finnisch Lapplands. Sie erleben einen abwechslungsreichen Winterurlaub und können im „Santa Claus Village“ den Weihnachtsmann besuchen.



ROVANIEMI



Husky-Safari 3 km
Einführung in die Hundeschlittenfahrt
z.B. am 3.12. pro Person

€ 171

Anf TA Leistung RVN00001

ROVANIEMI



Schneemobil & Hundeschlittensafari
Schneemobilfahren und Husky-Camp
z.B. am 3.12. pro Person

€ 235

Anf TA Leistung RVN00002

ROVANIEMI



Weihnachtsdorf

Weihnachtsmann-Safari
Fahrt mit dem Schneemobil und Rentierschlitten
z.B. am 3.12. pro Person

€ 208

Anf TA Leistung RVN00003

ROVANIEMI



Rentierschlitten-Safari
Fahrt mit dem Rentierschlitten
z.B. am 3.12. pro Person

€ 173

Anf TA Leistung RVN00004

ROVANIEMI



Abenteuer Nordlicht
Beobachtung des Nordlichts
z.B. am 2.12. pro Person

€ 138

Anf TA Leistung RVN00005

ROVANIEMI



Schneemobil-Safari (2 Std.)
Fahrt mit dem Schneemobil
z.B. am 3.12. pro Person

€ 116

Anf TA Leistung RVN00006

ROVANIEMI



Husky-Safari 10 km
Führen Sie Ihr Schlittenhundegespann
z.B. am 3.12. pro Person

€ 214

Anf TA Leistung RVN00007

ROVANIEMI



Rentiersafari zum Weihnachtsmann
Fahrt zum Dorf des Weihnachtsmanns
z.B. am 3.12. pro Person

€ 204

Anf TA Leistung RVN00010

ROVANIEMI



Schneeschuhtour
Auf Schneeschuhen durch die Landschaft
z.B. am 3.12. pro Person

€ 99

Anf TA Leistung RVN00011

ROVANIEMI



- + Ein Hauch Luxus in arktischer Natur
- + Besondere Unterkünfte – perfekt zur Polarlichtbeobachtung
- + Halb- und Vollpension zubuchbar



Restaurant

Arctic TreeHouse Hotel ♦♦♦♦

Durch das Panoramafenster Ihrer komfortablen Unterkunft bietet sich ein grandioser Ausblick auf die arktische Landschaft und mit etwas Glück auch auf die Nordlichter. Das Arctic TreeHouse Hotel ist Balsam für alle Sinne.

CHARME

LAGE

- zum Stadtzentrum: Rovaniemi, ca. 6 km
- zur Sehenswürdigkeit: Santa Claus Village, ca. 2 km
- zur Sehenswürdigkeit: Santa Park – The Home Cavern of Santa Claus, ca. 600 m
- zum Flughafen: Rovaniemi, ca. 3 km
- ruhig, am Ortsrand, am Wald

AUSSTATTUNG

- Baujahr: 2016
- Anzahl Wohneinheiten: 60
- Parkplatz
- modern, komfortabel, charmant/mit Flair, landestypischer Stil
- WLAN, in der gesamten Anlage
- À-la-carte-Restaurant
- Transferservice (kostenpflichtig)

WOHNBEISPIEL

- TreeHouse Suite (JB1), 26–30 qm, Dusche, Bademantel, Badeslipper, Haartrockner, Minibar kostenpflichtig, Safe, TV (Flachbildschirm), WLAN, Wasserkocher, Kaffeemaschine
- Tree House Kitchenette (JB2), 26–30 qm, Dusche, Haartrockner, Minibar kostenpflichtig, Safe, TV (Flachbildschirm), WLAN, Kochnische, Gas-/E-Herd, Wasserkocher, Mikrowelle, Kaffeemaschine

- GlassHouse (OB1), 46–50 qm, 2 separate Schlafzimmer, separater Wohnraum, 2 Bäder, Dusche, Haartrockner, Klimaanlage, Kamin, Minibar kostenpflichtig, Safe, TV (Flachbildschirm), WLAN, Kochnische, Gas-/E-Herd, Wasserkocher, Mikrowelle, Kaffeemaschine, Terrasse, Sauna
- weitere Unterkünfte buchbar

VERPFLEGUNG

- Frühstück, Halbpension, Vollpension

TIPPS & HINWEISE

- Transfer vom Flughafen zum Hotel und vom Hotel zum Flughafen separat buchbar
- Inklusive am 31.12. Silvesterfeier und Silvesterdinner und spätes Neujahrsfrühstück



Wohnbeispiel TreeHouse Suite



Wohnbeispiel GlassHouse

Hotelpreise pro Person/Nacht in EUR inkl. ÜF		Anf H Leistung RVN01014B						
		Erw.	Kinder	A	B	C	D	E
JB1F	TreeHouse Suite	2	0-1	298	361	379	1352	150
JB2F	TreeHouse Kitchenette	2	0-1	341	413	420	1403	184
OB1F	GlassHouse	2	0-2	565	690	833	2300	265
JB2, JB1	Kind	3-12 J.		57	57	57	487	57
JB2, JB1	Kinderermäßigung	2-2 J.		-100%	-100%	-100%	-100%	-100%
A: 1.11.-15.11 B: 16.11.-30.11 C: 1.12.-22.12, 28.12.-29.12, 3.1.-31.3 D: 23.12.-27.12, 30.12.-2.1 E: 1.4.-30.4.								
Halbpension (H): Bei Aufenthalt vom 1.11.-22.12, 3.1.-30.4. + EUR 87, Kinder bis 2 Jahre inklusive, Kinder von 3 bis 12 Jahren + EUR 50 Vollpension (V): Bei Aufenthalt vom 1.11.-22.12, 28.12.-29.12, 3.1.-30.4. + EUR 122, Kinder bis 2 Jahre inklusive, Kinder von 3 bis 12 Jahren + EUR 67								
Mindestaufenthalt: 3 Nächte vom 23.12.-24.12, 27.12.-27.12, 2 Nächte vom 30.12.-31.12, 2.1.-2.1, 3 Nächte im Zeitraum 25.12.-26.12. bei Anreise täglich, 2 Nächte im Zeitraum 1.1.-1.1. bei Anreise täglich								
An-/Abreise: täglich vom 1.11.-24.12, 27.12.-31.12, 2.1.-30.4. keine Anreise: vom 25.12.-26.12, 1.1.-1.1.								

ROVANIEMI

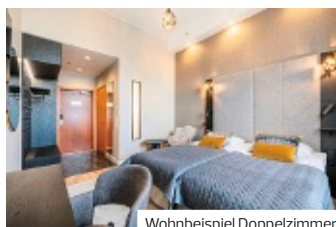

Wohnbeispiel Doppelzimmer

- + Einkaufsmöglichkeiten in der Nähe
- + Halbpension zubuchbar

Santa's Hotel Santa Claus ◆◆◆

Modernes Hotel direkt im Stadtzentrum. Erkunden Sie von hier aus die arktische Atmosphäre und den einzigartigen Polarkreis in einer modernen städtischen Umgebung.

LAGE

- zur Sehenswürdigkeit: Santa Claus Village, ca. 8 km
- zum Stadtzentrum: Rovaniemi, ca. 200 m
- zentral

AUSSTATTUNG

- Anzahl Wohneinheiten: 167
- Parkplatz (kostenpflichtig)
- Garage (kostenpflichtig)
- modern, komfortabel, landestypischer Stil
- WLAN, in der gesamten Anlage
- À-la-carte-Restaurant
- Café
- Bar

WOHNBEISPIEL

- Doppelzimmer (DB1), Dusche, Badewanne, Klimaanlage, Minibar kostenpflichtig, Safe, Kaffee/Tee

- Doppelzimmer Deluxe (DD1), Dusche, Badewanne, Klimaanlage, Minibar kostenpflichtig, Safe, Kaffee/Tee, Sauna
- Doppelzimmer Superior (DS1), Dusche, Badewanne, Klimaanlage, Minibar kostenpflichtig, Safe, Kaffee/Tee

VERPFLEGUNG

- Frühstück, Halbpension

KINDER

- Kindermenü

ERLEBEN

- Inklusive (teils Fremdanbieter)
 - Saunabereich
 - Gegen Gebühr (teils Fremdanbieter)
 - Reiten
 - Minigolf
 - Tennis: Hartplatz, im Ort
 - Fahrradverleih

	Hotelpreise pro Person/Nacht in EUR inkl. ÜF		Anf H Leistung RVN01001B				
	Erw.	Kinder	A	B	C	D	E
DB1F Doppelzimmer	2	0-1	116	225	389	145	73
DS1F Doppelzimmer Superior	2	0-1	136	246	408	165	93
DD1F Doppelzimmer Deluxe	2	0-2	154	263	426	183	110
DD1, DS1, DB1 Kind		4-12 J.	36	57	85	36	36
DD1, DS1, DB1 Kinderermäßigung		2-3 J.	-100%	-100%	-100%	-100%	-100%
A: 1.11.-30.11. B: 1.12.-22.12., 26.12.-1.1. C: 23.12.-25.12. D: 2.1.-31.3. E: 1.4.-30.4.							
Halbpension (H): Bei Aufenthalt vom 1.11.-30.11., 2.1.-30.4. + EUR 57, für das erste Kind + EUR 28							
An-/Abreise: täglich							

ROVANIEMI



Wohnbeispiel Premium Igloo

- + Besondere Unterkünfte
- + Perfekt zur Polarlichtbeobachtung
- + In der Nähe des Weihnachtsmandorfs
- + Aurora Alarm
- + Halbpension zubuchbar

Santa's Igloos Arctic Circle ◆◆

Geräumige Bungalows im Iglu-Stil bieten Lokalkolorit inmitten arktischer Natur. Mit etwas Glück können Sie durch das riesige Glasdach das eindrucksvolle Spektakel des Polarlichts genießen.

LAGE

- zum Stadtzentrum: Rovaniemi, ca. 10 km
- zur Sehenswürdigkeit: Santa Claus Village, ca. 500 m
- zum Flughafen: Rovaniemi, ca. 4 km
- ruhig, ländlich, außerhalb des Ortes

SKITIPP

- zum Skilift: Ounasvaara Ski Center, ca. 7 km
- Ski Alpin
- Skilanglauf

AUSSTATTUNG

- Anzahl Wohneinheiten: 71
- Parkplatz
- modern, komfortabel, charmant/ mit Flair, landestypischer Stil
- Lobby
- WLAN, in der gesamten Anlage
- Buffetrestaurant

WOHNBEISPIEL

- Premium Igloo (DM1), 16-20 qm, Dusche, Regendusche, Bademantel, Badeslipper, Haartrockner, Fußbodenheizung, Heizung, TV, WLAN, Wasserkocher, Kaffee/Tee, Kühlschrank
- Premium Igloo mit Sauna (DM2), 21-25 qm, Dusche, Regendusche, Bademantel, Badeslipper, Haartrockner, Fußbodenheizung, Heizung, TV, WLAN, Wasserkocher, Kaffee/Tee, Kühlschrank, Sauna

VERPFLEGUNG

- Frühstück, Halbpension

TIPPS & HINWEISE

- Tablet mit Aurora Alarm in jedem Igloo. So können Sie sich benachrichtigen (wecken) lassen wenn Polarlichter zu sehen sind

	Hotelpreise pro Person/Nacht in EUR inkl. ÜF		Anf H Leistung RVN01019B	
	Erw.	Kinder	A	B
DM1F Premium Igloo	2	0-1	418	231
DM2F Premium Igloo mit Sauna	2	0-1	519	281
DM2, DM1 Kind		4-12 J.	61	61
DM2, DM1 Kinderermäßigung		2-3 J.	-100%	-100%
A: 1.11.-31.3. B: 1.4.-30.4.				
Preisvorteil: 10% Ermäßigung ab 2 Nächten Halbpension (H): Bei Aufenthalt vom 1.11.-26.11., 16.4.-30.4. + EUR 57, Kinder bis 3 Jahre inklusive, Kinder von 4 bis 12 Jahren + EUR 28, bei Aufenthalt vom 27.11.-15.4. + EUR 48, Kinder bis 3 Jahre inklusive, Kinder von 4 bis 12 Jahren + EUR 24 An-/Abreise: täglich				

ROVANIEMI



- + Am Weihnachtsmannorf
- + Ideal für Familien
- + Halbpension zubuchbar
- + Guter Ausgangspunkt für arktische Aktivitäten



Hausbeispiel Classic Cottage



Wohnbeispiel Classic Cottage



Three Elves Restaurant

Santa Claus Holiday Village ♦♦♦

Das Weihnachtsmannorf "Santa Claus Village" in Rovaniemi liegt direkt am Polarkreis. Hier kann man täglich den Weihnachtsmann besuchen und seine Postkarten im weihnachtlichen Postamt abschicken. In zahlreichen Souvenirläden erhält man Reiseerinnerungen und Mitbringsel.

LAGE

- zum Stadtzentrum: Rovaniemi, ca. 8 km
- zur Sehenswürdigkeit: Santa Claus Village, ca. 100 m
- zum nächsten Lebensmittelgeschäft: ca. 5 m
- zum Flughafen: Rovaniemi, ca. 3 km

SKITIPP

- zum Skilift: Ounasvaara, ca. 7 km
- Ski Alpin
- Skilanglauf
- Schneeschuh Wanderung (kostenpflichtig)

AUSSTATTUNG

- Anzahl Wohneinheiten: 158
- modern, komfortabel
- WLAN, in der gesamten Anlage
- À-la-carte-Restaurant
- Buffetrestaurant
- Café

WOHNBEISPIEL

- Classic Cottage (SB1), 31-35 qm, kombinierter Wohn-/Schlafraum, Doppelbett, Sofabett, Kochnische, Kühlschrank, Terrasse, Sauna, Bettwäsche kostenfrei, Handtücher kostenfrei, Endreinigung (kostenfrei)
- Superior Cottage A (AB1), 36-40 qm, 1 separates Schlafzimmer, separater Wohnraum, Doppelbett, Sofabett, Kochnische, Kühlschrank,

- Terrasse, Sauna, Bettwäsche kostenfrei, Handtücher kostenfrei, Energiekosten (kostenfrei), Endreinigung (kostenfrei)
- Superior Cottage B (SS1), 36-40 qm, kombinierter Wohn-/Schlafraum, Doppelbett, Sofabett, Kochnische, Kühlschrank, Terrasse, Sauna, Bettwäsche kostenfrei, Handtücher kostenfrei, Energiekosten (kostenfrei), Endreinigung (kostenfrei)
- Classic Suite (JB1), 36-40 qm, 1 separates Schlafzimmer, separater Wohnraum, Doppelbett, Sofabett, 1 Bad, Kochnische, Kühlschrank, Terrasse, Sauna, Bettwäsche kostenfrei, Handtücher kostenfrei, Endreinigung (kostenfrei)

- Familienzimmer (FB1), 41-45 qm, 1 separates Schlafzimmer, separater Wohnraum, Doppelbett, Sofabett, 1 Bad, Kochnische, Kühlschrank, Terrasse, Sauna, Bettwäsche kostenfrei, Handtücher kostenfrei, Endreinigung (kostenfrei)

VERPFLEGUNG

- Frühstück, Halbpension

KINDER

- Zimmerausstattung: Babybett (ca. 15 EUR/Aufenthalt, auf Anfrage)

TIPPS & HINWEISE

- Haustiere gestattet: Hunde (ca. 15 EUR/Aufenthalt)

Hotelpreise pro Person/Nacht in EUR inkl. ÜF		Anf H Leistung RVN01021B						
		Erw.	Kinder	A	B	C	D	E
SB1F	Classic Cottage	2	0-2	95	143	267	352	62
AB1F	Superior Cottage A	2	0-2	111	178	349	446	80
SS1F	Superior Cottage B	2	0-2	111	178	349	446	80
JB1F	Classic Suite	2	0-2	130	181	370	467	91
JB1, SS1, AB1, SB1	Kind		3-14 J.	51	51	76	76	51
JB1, SS1, AB1, SB1	Kinderermäßigung		2-2 J.	-100%	-100%	-100%	-100%	-100%
A: 1.11.-12.11. B: 13.11.-29.11., 8.1.-20.4. C: 30.11.-20.12. D: 21.12.-7.1.E: 21.4.-30.4.								
Halbpension (H): + EUR 58, Kinder bis 2 Jahre inklusive, Kinder von 3 bis 14 Jahren + EUR 30								
Mindestaufenthalt: 2 Nächte vom 13.11.-29.11., 8.1.-15.3., 3 Nächte vom 30.11.-7.1. An-/Abreise: täglich								

ROVANIEMI

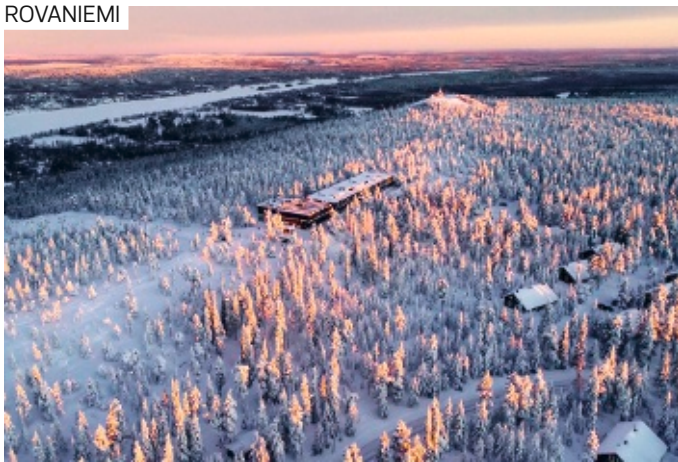

Wohnbeispiel Mystique DeLuxe (mit Sauna)

- + schöner Ausblick durch die Lage oberhalb von Rovaniemi
- + Direkt an der Loipe
- + Skilift in unmittelbarer Nähe
- + Halbpension zubuchbar

ROVANIEMI



Wohnbeispiel Standard Apartment

- + Gemütliche Apartment Anlage
- + Direkt an der Loipe
- + Direkt an der Piste
- + Halbpension zubuchbar

Lapland Hotels Sky Ounasvaara ◆◆◆◆

Das Hotel liegt direkt am Ounasvaara Skizentrum umgeben von einer schönen Natur. Sie haben Zugang zu vielen Aktivitäten und herrlichen Wanderwegen direkt vor Ihrer Haustür.

LAGE

- zum Stadtzentrum: Rovaniemi, ca. 3 km
- zum Flughafen: Rovaniemi, ca. 12 km
- zentral

SKITIPP

- direkt an der Piste
- zum Skilift: direkt am Ounasvaara Ski Center, ca. 350 m
- Ski Alpin
- Skilanglauf

AUSSTATTUNG

- Anzahl Wohneinheiten: 71
- Parkplatz
- landestypischer Stil
- Hotelsafe, Ski-/Trockenraum
- WLAN, in der gesamten Anlage
- À-la-carte-Restaurant
- Bar
- Dachgarten, Dachterrasse
- Souvenirshop

WOHNBEISPIEL

- Northern Comfort (DB1), Dusche oder Badewanne, Haartrockner, Safe, Bügelbrett, Bügeleisen, TV, WLAN, Wasserkocher, Kaffee/Tee
- Mystique De luxe (DD1), Dusche, Bademantel, Badeslipper, Haartrockner, Safe, Bügelbrett, Bügeleisen, TV, WLAN, Wasserkocher, Kaffee/Tee, Sauna

VERPFLEGUNG

- Frühstück, Halbpension

ERLEBEN

- Inklusive (teils Fremdanbieter)
- Saunabereich: Sauna, (von 17–21 Uhr beheizt)

Hotelpreise pro Person/Nacht in EUR inkl. ÜF	Anf H Leistung RVN01121B		
	Erw.	Kinder	A B C
DB1F Northern Comfort	2	0-1	322 289 163
DD1F Mystique De luxe	2	0-1	363 326 193
DD1,DB1 Kind 4-12 J.			20 20 17
DD1,DB1 Kinderermäßigung 2-3 J.			-100% -100% -100%
A: 1.11.-4.1, 20.1.-31.3. B: 5.1.-19.1. C: 1.4.-30.4.			
Halbpension (H): Bei Aufenthalt vom 1.11.-23.12., 25.12.-30.12., 1.1.-30.4. + EUR 53, Kinder bis 3 Jahre inklusive, Kinder von 4 bis 12 Jahren + EUR 27 An-/Abreise: täglich			

Lapland Hotels Ounasvaara Chalets ◆◆◆◆

Die dorfmännliche Hotelanlage mit seinen gemütlichen Chalets, liegt direkt am Ounasvaaran Ski Center. Genießen Sie hier die schöne Natur, die Aktivitäten oder einfach nur die Entspannung.

LAGE

- zum Stadtzentrum: Rovaniemi, ca. 5 km
- zum Flughafen: Rovaniemi, ca. 8 km
- zur Sehenswürdigkeit: Santa Claus Village, ca. 7 km
- ruhig, am Wald

SKITIPP

- Skiregion
- zum Skilift: Ounasvaaran Ski Center, ca. 350 m
- Ski Alpin
- Skilanglauf

AUSSTATTUNG

- Anzahl Wohneinheiten: 73
- Parkplatz
- modern, komfortabel, landestypischer Stil
- WLAN, in der gesamten Anlage
- 1 À-la-carte-Restaurant
- Souvenirshop

- Doppelhaushälfte bis zu 100 m vom Haupthaus

WOHNBEISPIEL

- Standard Apartment (AB1), 26–30 qm, 1 separates Schlafzimmer, kombinierter Wohn-/Schlafraum, Dusche, Haartrockner, TV, WLAN, Küche, Essecke, Wasserkocher, Mikrowelle, Kaffee/Tee, Kühlschrank, Terrasse (möbliert), Sauna
- Superior Apartment (OS1), 41–45 qm, 2 separate Schlafzimmer, kombinierter Wohn-/Schlafraum, Dusche, Haartrockner, TV, WLAN, Küche, Essecke, Gas-/E-Herd, Wasserkocher, Mikrowelle, Kaffee/Tee, Kühlschrank, Terrasse (möbliert), Sauna

VERPFLEGUNG

- Frühstück, Halbpension

Hotelpreise pro Person/Nacht in EUR inkl. ÜF	Anf H Leistung RVN01151B		
	Erw.	Kinder	A B C
AB1F Standard Apartment	2	0-2	124 167 73
OS1F Superior Apartment	2	0-4	142 184 83
OS1,AB1 Kind 4-12 J.			22 22 22
OS1,AB1 Kinderermäßigung 2-3 J.			-100% -100% -100%
A: 1.11.-19.1. B: 20.1.-31.3. C: 1.4.-30.4.			
Halbpension (H): Bei Aufenthalt vom 1.11.-30.11., 1.4.-30.4. + EUR 43, Kinder bis 3 Jahre inklusive, Kinder von 4 bis 12 Jahren + EUR 22, bei Aufenthalt vom 1.12.-23.12., 25.12.-30.12., 1.1.-31.3. + EUR 49, Kinder bis 3 Jahre inklusive, Kinder von 4 bis 12 Jahren + EUR 25 An-/Abreise: täglich			

ROVANIEMI



Wohnbeispiel Doppelzimmer

- + Zimmer mit lappländischen Dekoelementen
- + Einkaufsmöglichkeiten in der Nähe

LEVI



Wohnbeispiel Doppelzimmer

- + Nahe an der Piste
- + Zentral gelegen

Original Sokos Hotel Vaakuna ♦♦♦♦

Lappländische Kultur sowie das moderne Stadtleben machen Rovaniemi zu einem einzigartigen Reiseziel. Herzlicher Service sorgt im Sokos Vaakuna dafür, dass sich jeder wie zu Hause fühlt.

LAGE

- zur Sehenswürdigkeit: Fluss Kemijoki, ca. 150 m
- zur Sehenswürdigkeit: Brücke Jätkänkynttilä, ca. 200 m
- zum Bahnhof: ca. 100 m
- zur Bushaltestelle: ca. 200 m
- zum Flughafen: Rovaniemi, ca. 8 km
- zentral

AUSSTATTUNG

- offizielle Landeskategorie: 4 Sterne
- Baujahr: 1992
- Anzahl Wohneinheiten: 159
- Parkplatz (kostenpflichtig)
- Empfang/Rezeption
- Aufzug, Hotelsafe, Gepäckraum
- WLAN, in der gesamten Anlage
- Nachtclub
- 2 à-la-carte-Restaurants
- Bar

WOHNBEISPIEL

- Doppelzimmer (DB1), Dusche, Haartrockner, Klimaanlage, Minibar kostenpflichtig, Safe, Bügelbrett, Bügeleisen, TV, WLAN, Wasserkocher, Kaffee/Tee
- Superiorzimmer (DS1), Schreibtisch, Dusche, Bademantel, Badeslipper, Haartrockner, Klimaanlage, Minibar kostenpflichtig, Safe, Bügelbrett, Bügeleisen, TV, WLAN, Wasserkocher, Kaffee/Tee

VERPFLEGUNG

- Frühstück

KINDER

- Spielzimmer

ERLEBEN

- Gegen Gebühr (teils Fremdanbieter)
- Saunabereich

Break Sokos Hotel Levi ♦♦♦♦

Erleben Sie die Nordlichter im hohen Norden Finnlands und entspannen Sie nach einer Huskysafari im komfortablen Skihotel Levi, das große Zimmer und exzellentes Essen bietet.

LAGE

- zum Ortszentrum: Levi, ca. 10 m
- zur Bergbahn: Oy Levi Ski Resort, ca. 250 m
- zentral

SKITIPP

- Skiregion
- zum Skilift: Oy Levi Ski Resort, ca. 250 m
- zum Loipeneinstieg: Oy Levi Ski Resort, ca. 250 m
- Ski Alpin
- Skilanglauf

AUSSTATTUNG

- Anzahl Gebäude: 3,
- Anzahl Wohneinheiten: 202
- Parkplatz (kostenpflichtig)
- modern, komfortabel
- Ski-/Trockenraum
- WLAN, in der gesamten Anlage
- Buffetrestaurant

WOHNBEISPIEL

- Doppelzimmer (DB1), 16–20 qm, Dusche oder Badewanne, Minibar kostenpflichtig, Safe, TV, Kaffee/Tee

VERPFLEGUNG

- Frühstück

ERLEBEN

- Inklusive (teils Fremdanbieter)
- Whirlpool
- Saunabereich: Sauna, (von 17–21 Uhr beheizt)
- Fitnessraum

TIPPS & HINWEISE

- Haustiere gestattet: Hunde (kostenpflichtig)

Hotelpreise pro Person/Nacht in EUR inkl. ÜF	Anf H Leistung RVN01009B			
	Erw.	Kinder	A	B
DB1F Doppelzimmer	2	0-1	101	159
DS1F Superiorzimmer	2	0-1	126	184
DB1,DS1 Kind 4-15 J.			57	57
DS1,DB1 Kinderermäßigung 2-3 J.			-100%	-100%
A: 1.11.-30.11. B: 1.12.-31.3.				
An-/Abreise: täglich				

Hotelpreise pro Person/Nacht in EUR inkl. ÜF	Anf H Leistung KTT01191B			
	Erw.	Kinder	A	B
DB1F Doppelzimmer	2	0	100	143
A: 1.11.-30.11., 1.4.-30.4. B: 1.12.-31.3.				
An-/Abreise: täglich				

Levi

Eine traumhafte Lage zwischen Bergen und Seen, viele spannende Winteraktivitäten, ausgezeichnete Restaurants und außergewöhnliche Übernachtungsmöglichkeiten machen Levi zu einem absoluten Winterparadies.



KITTILÄ



Schneemobil-Safari (2 Std.)

Mit dem Schneemobil durch verschneite Wälder
z.B. am 3.12. pro Person **€ 118**

Anf TA Leistung KTT00001

KITTILÄ



Schneemobil-Safari zur Rentierfarm

Schneemobil- und Rentierschlittenfahrt
z.B. am 4.12. pro Person **€ 205**

Anf TA Leistung KTT00002

KITTILÄ



Schneemobil-Safari zum SnowVillage

Fahrt durch verschneite Wälder ins SnowVillage
z.B. am 6.12. pro Person **€ 272**

Anf TA Leistung KTT00003

KITTILÄ

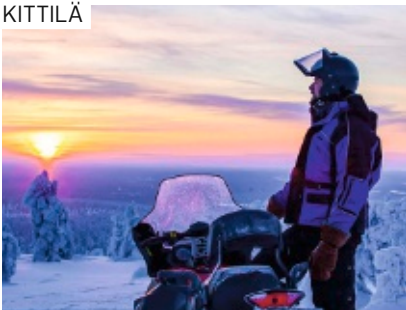

Polarlicht-Schneemobil-Safari (3 Std.)

Schneemobilfahrt mit Blick auf den Polarhimmel
z.B. am 3.12. pro Person **€ 174**

Anf TA Leistung KTT00004

KITTILÄ

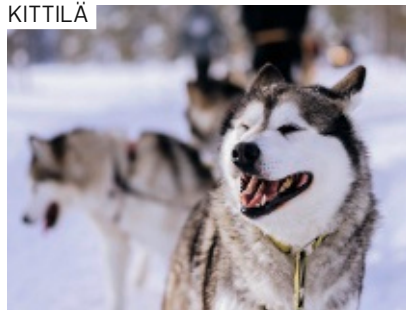

Husky-Safari 10 km

Führen Sie Ihr eigenes Schlittenhundeteam
z.B. am 3.12. pro Person **€ 235**

Anf TA Leistung KTT00005

KITTILÄ



Hundeschlitten-Safari

Husky-Safari (ca. 5 km)

Mit dem Hundeschlitten durch die Wildnis
z.B. am 2.12. pro Person **€ 147**

Anf TA Leistung KTT00007

KITTILÄ



Nordlichtjagd auf Schneeschuhen

Wanderung auf der Suche nach den Nordlichtern
z.B. am 3.12. pro Person **€ 96**

Anf TA Leistung KTT00008

KITTILÄ



Ausflug zur Rentierfarm

Gemütlichen Schlittenfahrt durch die Natur
z.B. am 3.12. pro Person **€ 151**

Anf TA Leistung KTT00010

KITTILÄ



Ausflug ins Snowvillage

Bestaunen Sie Schnee- und Eiskonstruktionen
z.B. am 28.12. pro Person **€ 96**

Anf TA Leistung KTT00011

LEVI



Restaurant

- + Besondere Unterkünfte – perfekt zur Polarlichtbeobachtung
- + Ruhe und Erholung in atemberaubender Umgebung
- + Halbpension zubuchbar
- + Transfers zubuchbar



Restaurant

Levin Iglu ♦♦♦

Erleben Sie den Himmel als ständig wechselndes Dach, bei Dunkelheit mit faszinierendem Ausblick in den polaren Sternenhimmel! Mit etwas Glück können Sie dabei das faszinierende Lichtspiel der Polarlichter beobachten.

CHARME

LAGE

- zum Ortszentrum: Levi, ca. 10 km
- zum Flughafen: Kittilä, ca. 17 km
- Höhe Ort: ca. 340 m

AUSSTATTUNG

- Anzahl Wohneinheiten: 27
- Parkplatz
- WLAN, in der gesamten Anlage
- À-la-carte-Restaurant
- Buffetrestaurant

WOHNBEISPIEL

- Superior Iglu (DB1), 21–25 qm, Dusche, Bademantel, Badeslipper, Haartrockner, Klimaanlage, WLAN, Küche, Gas-/E-Herd, Wasserkocher, Mikrowelle, Toaster, Kaffee/ Tee, Kühlschrank
- Prime Superior Iglu (DS1), 21–25 qm, Dusche, Bademantel, Badeslipper, Haartrockner, Klimaanlage, WLAN, Küche, Gas-/E-Herd, Wasserkocher, Mikrowelle, Toaster, Kaffee/ Tee, Kühlschrank
- Iglu Suite (JB1), 51–60 qm, Talblick, 1 separates Schlafzimmer, kombinierter Wohn-/Schlafraum, Dusche, Bademantel, Badeslipper, Haartrockner, Klimaanlage, Minibar kostenpflichtig, TV, WLAN, Küche, Gas-/E-Herd, Wasserkocher, Mikrowelle, Toaster, Kaffee/ Tee, Kühlschrank, Terrasse, Whirlpool

VERPFLEGEUNG

- Frühstück, Halbpension

TIPPS & HINWEISE

- Separat zubuchbar ist ein Sammeltransfer ab/bis Levi bzw. ein individueller Transfer ab/bis Levi oder Flughafen Kittilä
- Die Entfernung von den Lichtern des Zentrums und der freie Blick vom Hang auf den Nordhimmel machen die Lage des Iglu-Hotels zu einem idealen Ort, um die fantastischen Nordlichter zu beobachten
- Restaurant „Aurora Sky“: Neben einem köstlichen Essen können Sie die herrliche Landschaft oder das Nordlicht in Aurora Sky genießen. Ähnlich wie bei den Iglus bestehen

- die Wände und das Dach im zweiten Stock vollständig aus Glas. Unten können Sie stilvoll im warmen Schein des Kaminfeuers speisen
- Willkommensgetränk bei Buchung von DS1



Wohnbeispiel Iglu



Wohnbeispiel Iglu



Hotelpreise pro Person/Nacht in EUR inkl. ÜF		Anf H Leistung KTT01219B		
		Erw.	Kinder	
DB1F	Superior Iglu	2	0-1	224 493 547
DS1F	Prime Superior Iglu	2	0-2	270 559 611
JB1F	Iglu Suite	2	0-2	483 1244 1475
JB1, DS1, DB1	Kind		3-12 J.	71 71 71
JB1, DS1, DB1	Kinderermäßigung		2-2 J.	-100% -100% -100%
A: 1.11.-10.11., 14.-10.4. B: 11.11.-8.12., 9.1.-31.3. C: 9.12.-8.1.				
Halbpension (H): Bei Aufenthalt vom 1.11.-23.12., 26.12.-30.12., 1.1.-10.4. + EUR 87, Kinder bis 2 Jahre inklusive, Kinder von 3 bis 12 Jahren + EUR 44 Mindestaufenthalt: 2 Nächte An-/Abreise: täglich				

LEVI



Wohnbeispiel Familienzimmer

- + Direkt an der Loipe
- + Direkt an der Piste
- + Sehr großer Spa- und Wellnessbereich
- + Ideal für Familien

Levi Hotel Spa ◆◆◆◆

Das Hotel besitzt mehrere Restaurants. Angeboten werden lappländische Kulinarik bis hin zu Fast Food. Ein Spa mit Außenbereich erlaubt kleine Wasserabenteuer unter dem Nordlicht.

LAGE

- zum Ortszentrum: Levi, ca. 300 m
- zentral

SKITIPP

- Skiregion
- zur Skipiste: Oy Levi Ski Resort, ca. 350 m
- zum Loipeneinstieg: Oy Levi Ski Resort, ca. 350 m
- zur Skibus-Haltestelle: am Hotel, ca. 30 m

AUSSTATTUNG

- Anzahl Wohneinheiten: 203
- Parkplatz
- familienfreundlich
- 2 À-la-carte-Restaurants
- Buffetrestaurant
- Bar

WOHNBEISPIEL

- Doppelzimmer (DB1), 16–20 qm, Safe
- Familienzimmer (FB1), 21–25 qm, 1 separates Schlafzimmer, kombinierter Wohn-/Schlafraum, Etagenbett, Safe, Kochnische
- Juniorzimmer (JB1), 41–45 qm, 1 separates Schlafzimmer, kombinierter Wohn-/Schlafraum, 2 Einzelbetten, Safe, Sauna

VERPFLEGUNG

- Frühstück, Halbpension

KINDER

- Spielplatz (innen)

ERLEBEN

- Inklusive (teils Fremdanbieter)
- Schwimmbereich, Whirlpool
- Gegen Gebühr (teils Fremdanbieter)
- Spa
- Fitnessraum

z.B. am 5.11.
im Doppelzimmer mit Frühstück
pro Person bei 2 Erw.

€ 75

Anf H Leistung KTT01107

LEVI



Wohnbeispiel Deluxe Loft Room

- + Direkt an der Loipe
- + Direkt an der Piste
- + Sehr großer Spa- und Wellnessbereich
- + Design Hotel inspiriert durch nordische Natur und Innenarchitektur

Design Hotel Levi ◆◆◆◆

Das 2020 komplett neu erbaute Design Hotel Levi befindet sich im Herzen der Stadt. Ein wahrhaft magisches und luxuriöses Hotel mit Zimmern, die so schön sind wie die arktische Natur.

CHARME

LAGE

- zentral, am Ortsrand
- zum Ortszentrum: Levi, ca. 300 m
- zum Flughafen: Levi, ca. 300 m
- zum Flughafen: Kittilä, ca. 16 km
- zentral, ländlich

SKITIPP

- zur Skipiste: Oy Levi Ski Resort, ca. 350 m
- zum Loipeneinstieg: Oy Levi Ski Resort, ca. 350 m
- zur Skibus-Haltestelle: am Hotel, ca. 30 m

AUSSTATTUNG

- Anzahl Wohneinheiten: 77
- Parkplatz
- elegant
- WLAN, in der gesamten Anlage
- 2 À-la-carte-Restaurants

- 1 Buffetrestaurant
- Café
- Bar

WOHNBEISPIEL

- Doppelzimmer Deluxe (DD1), 21–25 qm, 2 Twinbetten, Safe
- Deluxe Loft Room (DD2), 21–25 qm, 1 Doppelbett (Kingsize), Safe

VERPFLEGUNG

- Frühstück

ERLEBEN

- Inklusive (teils Fremdanbieter)
- Spa
- Fitnessraum
- Gegen Gebühr (teils Fremdanbieter)
- Tischtennis

z.B. am 5.11.
im Doppelzimmer Deluxe mit Frühstück
pro Person bei 2 Erw.

€ 145

Anf H Leistung KTT01109

SAARISELKÄ



- + Besondere Unterkünfte – perfekt zur Polarlichtbeobachtung
- + Direkt an der Loipe
- + Direkt an der Piste



Star Arctic Hotel ♦♦♦♦

Erleben Sie die Magie Lapplands im Star Arctic Hotel und lassen Sie sich mitnehmen in eine unberührte Natur. Ihr Aufenthalt in einer Suite oder in einem Glasiglu wird unvergesslich für Sie sein.

LAGE

- zum Stadtzentrum: Saariselkä, ca. 4 km
- zum Flughafen: Ivalo, ca. 25 km
- zum Flughafen: Rovaniemi, ca. 255 km
- ruhig

SKITIPP

- direkt an der Piste
- zum Loipeneinstieg: ca. 100 m

AUSSTATTUNG

- Anzahl Wohneinheiten: 57
- Parkplatz
- modern
- WLAN, in der gesamten Anlage
- Souvenirshop
- À-la-carte-Restaurant

WOHNBEISPIEL

- Suite mit Sauna (JB3/JB4), teilweise auf 2 Etagen, Dusche oder Badewanne, Minibar kostenpflichtig, Safe, TV, Küche, Wasserkocher, Kaffee/Tee, Balkon, Sauna
- Glasiglu (DB3/DB4), 16–20 qm, Dusche oder Badewanne, Minibar kostenpflichtig, Safe, TV, Wasserkocher, Kaffee/Tee, Balkon

VERPFLEGUNG

- Vollpension

ERLEBEN

- Gegen Gebühr (teils Fremdanbieter)
- Saunabereich: Sauna

TIPPS & HINWEISE

- Sie können ein Paket für 4 Nächte oder für 7 Nächte Aufenthalt buchen. Das Paket beinhaltet:
 - 4 Nächte in einer Suite mit Sauna (JB4) oder 4 Nächte im Glasiglu (DB4) oder 7 Nächte in einer Suite mit Sauna (JB3) oder 7 Nächte im Glasiglu (DB3)
 - Transfer vom Flughafen zum Hotel und umgekehrt
 - Winterausrüstung für den Aufenthalt (Winteroverall, Winterstiefel, zusätzliche Handschuhe)

- Vollpension (von Abendessen am Anreisetag bis Frühstück am Abreisetag)
- Unterkunft im gewählten Zimmertyp
- Willkommensgeschenk
- Englischsprachige Reiseleitung bei allen Ausflügen
- Ausflüge: Husky-Safari, Polarlichter-Safari mit dem Auto, Schneemobil-Safari, Rentier-Safari (Dauer je Ausflug ca. 3 Stunden)
- Das 7-Nächte-Paket beinhaltet noch ein Polarlicht-Dinner in der Wildnis

z.B. am 13.1.
4-Nächte-Paket im Glasiglu
pro Person bei 2 Erw.

€ 2.076

Anf H Leistung IVL01104



z.B. vom 1.2. bis 8.2.
8 Tage/7 Nächte ab/bis Kajaani oder Oulu
lt. Ausschreibung
pro Person bei 2 Erw. € 2.648

Faszinierendes Arctic Lakeland

In der „Landschaft der Riesen“ werden Sie einzigartige Erlebnisse und Abenteuer erfahren. Genießen Sie Ihren vielseitigen Urlaub in der Arctic Giant Lodge in Bungalows, die der Sage nach von Riesen als Vogelhäuser gebaut wurden.

AUTHENTIC

- + Transfers inklusive
- + Frühbuchervorteil
- + Halbpension inklusive

1. Tag: Kajaani/Oulu – Paltamo

Individuelle Anreise nach Kajaani oder Oulu und Transfer zur Lodge. 7 Nächte im Arctic Giant. Ca. 1 Std. ab Kajaani bzw. ca. 2 Std. ab Oulu (A)

2. Tag: Schneemobil-Safari

Bei der Schneemobil-Safari begeben Sie sich auf ein rasantes Abenteuer! Nach einer Einweisung fahren Sie mit dem Schneemobil durch die Landschaft und auf präparierten Pisten. Eine leichte Tour, die jeder genießen kann, mit einer Pause inklusive warmen Getränken und Snacks. Ca. 2,5 Std., ca. 25 km (F, A)

3. Tag: Snow and Fun Tag, Nordlicht-Camp

Werden Sie aktiv, die Winterausrüstung steht Ihnen heute zur Verfügung. Probieren Sie z. B. die Tret- oder Rodelschlitten aus und machen Sie eine Schneeschuhwanderung durch den Winterwald. Ein Guide ist vor Ort, wenn Sie Fragen zur Anwendung haben. Abends spazieren Sie mit dem Guide zu einer Hütte, die etwas von der Lodge entfernt liegt, um den Nachthimmel ungestört von künstlichen Lichtquellen zu sehen. Mit etwas Glück und bei perfekten Bedingungen kann sich das Nordlicht über Ihnen zeigen. Der Guide gibt Ihnen nützliche Tipps, wie Sie das geheimnisvolle Polarlicht mit Ihrer Kamera einfangen können. Während der Aktivität werden Snacks und heiße Getränke serviert. Ca. 3 Std. (F, A)

4. Tag: Schneeschuhwanderung

Diese geführte Schneeschuhwanderung durch die traumhafte, winterliche Landschaft ist eine Wanderung, die keine große Anstrengung erfordert. Sie erhalten eine Einweisung in den Umgang mit den Schneeschuhen und begeben sich auf eine ca. 2 km lange Wanderung durch den verschneiten Wald in der Nähe. Ca. 2 Std. (F, A)

5. Tag: Hundeschlitten-Safari

Die Tour beginnt mit dem morgendlichen Transfer zur Husky-Farm (ca. 1,5 Std.), die in der Nähe von Vuokatti liegt. Unterwegs Gelegenheit zum Mittagessen. Anschließend treffen Sie das Musher-Team und die eifrigen Hunde, die darauf warten, loszulegen! Nach einer fachkundigen Einweisung durch den Musher gleiten Sie lautlos durch die glitzernde Winterlandschaft und die Huskys sind ganz in Ihrem Element (ca. 30 Min.). Das Bremsen ist das Wichtigste, was Sie sich merken müssen. Und natürlich müssen Sie den Hunden ein wenig helfen, wenn das Gelände unwegsam wird! Zurück auf der Farm gibt es warme Getränke und Snacks, danach Rücktransfer zur Lodge (ca. 1,5 Std.). (F, A)

6. Tag: Motorschlittenfahrt

Ein ganz besonderes Erlebnis ist auch die Schlittenfahrt in der mystischen Abendstimmung. Ihr Guide führt Sie hinaus in die Natur, während Sie bequem im Schlitten sitzen, der von einem Schneemobil gezogen wird. Mit etwas Glück sehen Sie viele Nordlichter am Nachthimmel. Ca. 1 Std. (F, A)

7. Tag: Tag zur freien Verfügung

Heute können Sie Ihre Lodge genießen. (F, A)

8. Tag: Paltamo – Kajaani/Oulu

Transfer zum Flughafen. Individuelle Abreise. (F)

Informationen zur Unterkunft

Die Arctic Giant Lodge liegt nahe Paltamo, ist familiär geführt mit 14 Einheiten. Die gemütlichen Birdnest Zimmer sind ca. 26 qm groß, TV, WLAN, Elektrokamin, Kitchenette, Dusche/WC.

INGESCHLOSSENE LEISTUNGEN

- Aktivreise lt. Reiseverlauf
- Transfers lt. Reiseverlauf
- 7 Nächte im Arctic Giant (geh. Mittelklasse) (DB1H)
- 7x Frühstück (F), 7x Abendessen (A)

- **Besondere Unterkunft mit atemberaubender Aussicht**
- **Spannende arktische Aktivitäten inklusive**
- **Viele Ausflüge zur Polarlichtbeobachtung erhöhen die Chancen**
- **Unberührtes Arctic Lakeland**

- Englischspr. Guides während Ausflüge, Aktivitäten
- Ausflüge & Aktivitäten in internat. Reisegruppe inkl. Wärmebekleidung: Hundeschlitten-Safari, Schlittenfahrt, Polarlicht-Safari, Schneemobil-Safari, Schneeschuhwanderung, Snow & Fun Tag
- Schneemobilversicherung (Selbstbeteiligung EUR 1.000), Reiseleiter

HINWEIS

- Mindestalter: 4 Jahre
- Aktivitäten können an anderen Tagen stattfinden
- 2 Pers. teilen sich ein Schneemobil/Hundeschlitten. Schneemobilfahrer müssen einen gültigen Führerschein haben und min. 18 Jahre alt sein.

TERMINE

Täglich: 21.12.–30.3.

IHR SPARVORTEIL

Frühbucher: EUR 35 p. P. bei Buchung bis 30.9.

REISEVARIANTE

Auch buchbar mit Birdhouse Cabin (AP1H), Luxury Birdhouse (AP2H), Aurora Birdhouse (AP3H)

Pro Person in EUR		Anf R Leistung HEL99333B	
8 Tage/7 Nächte ab/bis Kajaani oder Oulu			
Unterbr		Bel	A
DB1H	Birdnest	2	2683
		1	3796
AP1H	Birdhouse Cabin	2	2901
		1	4178
AP2H	Luxury Birdhouse	2	3276
AP3H	Aurora Birdhouse	2	3276
A: 21.12.–30.3.			
Kind: 4–14 J. (im Zusatzbett).			



Vuokatinmaa Holiday Apartments am Nuasjärvi-See



Schneeschuhwanderung

z.B. vom 4.1. bis 11.1.
8 Tage / 7 Nächte ab/bis Kajaani
lt. Ausschreibung
pro Person bei 2 Erw.

€ 1.843

Winterabenteuer in Vuokatti

Das arktische Seenland ist ein Abenteuerparadies für Winteraktivitäten mit Schneegarantie. Erleben Sie unvergessliche Tage mit Hundeschlittenfahrten, Schneeschuhwanderung, Schneemobilfahrt und ausreichend Zeit zur Erholung in dieser Bilderbuchnatur.

AUTHENTIC

- + Flughafentransfers inklusive
- + Frühbuchervorteil

1. Tag: Kajaani – Vuokatti

Individuelle Anreise nach Kajaani und Sammeltransfer nach Vuokatti zu Ihrem Hotel. 7 Nächte in den Vuokatinmaa Holiday Apartments. Ca. 45 Min. (A)

2. Tag: Einsteiger–Hundeschlitten–Safari

Nach dem Frühstück starten Sie in Ihr erstes Abenteuer. Auf der Husky–Farm werden Sie von den aufgeweckten Hunden begrüßt und lernen Ihren Guide, den Musher kennen. Von ihm erhalten Sie einen Einblick in das Führen eines Hundeschlittens–gespanns. Anschließend unternehmen Sie eine kurze Hundeschlittenfahrt (ca. 2,5 km). Bequem im Schlitten sitzend, den Ihr Guide lenkt, fahren Sie durch die Winterlandschaft! Ca. 1 Std. (F, A)

3. Tag: Schneeschuhwanderung

Heute lernen Sie den Umgang mit Schneeschuhen, dem ursprünglichsten Fortbewegungsmittel der Samen, kennen. Gemeinsam mit Ihrem Guide wandern Sie durch die verschneiten Wälder und erkunden die finnische Natur. Sie werden überrascht sein, wie leicht man mit Schneeschuhen über die Schneedecke wandern kann. Ca. 2 Std. (F, A)

4. Tag: Schneemobil–Safari

Ein rasantes Abenteuer erwartet Sie während einer Schneemobil–Safari. Nach einer fachkundigen Einweisung geht es los durch die verschneite Landschaft und über präparierte Pisten. Sie fahren immer zu zweit auf einem Schneemobil und wechseln unterwegs den Fahrer. Ca. 2 Std. (F, A)

5. Tag: Hundeschlitten–Safari

Nach Ihrem ersten Mitfahrerlebnis dürfen Sie heute Ihren eigenen Hundeschlitten lenken. Bevor Sie mit dem Hundegespann starten, erfolgt eine fachkundige Einweisung durch Ihren Guide. Genießen Sie die

Fahrt durch die winterliche Wildnis (ca. 6 km), während die Huskies begeistert voranlaufen. Zurück am Hundekennel werden Ihnen heiße Getränke und Snacks serviert und Sie erfahren viel Wissenswertes über das Leben eines Mushers. Ca. 2 Std. (F, A)

6.–7. Tag: Tage zur freien Verfügung

Nutzen Sie die folgenden zwei Tage, um die Seele baumeln zu lassen und die Umgebung individuell zu erkunden. Vuokatti bietet sowohl Pisten für Abfahrtski also auch über 100 km Langlaufloipen sowie präparierte Routen für Fatbiking im Schnee. Oder Sie nehmen an weiteren, vor Ort buchbaren Winteraktivitäten teil wie z. B. der Polarlichtsuche, um die magischen Nordlichter zu erleben. (F, A)

8. Tag: Vuokatti – Kajaani

Sammeltransfer zum Flughafen Kajaani. Individuelle Abreise. Ca. 45 Min. (F)

Informationen zur Unterkunft

Vuokatinmaa Holiday Apartments: Familiengeführtes Feriendorf, ca. 4 km südlich von Vuokatti, am Nuasjärvi-See. 22 Hütten, traditionell und rustikal ausgestattet, ca. 42 m², mit Doppelbett im Erdgeschoss, 3 Einzelbetten im offenen Obergeschoss (Loft), Dusche/WC, Wohnraum mit Küchenzeile, Kamin, private Sauna, TV, WLAN.

INGESCHLOSSENE LEISTUNGEN

- Aktivreise lt. Reiseverlauf
- Transfers ab/bis Flughafen Kajaani
- 7 Nächte in den Vuokatinmaa Holiday Apartments (Mittelklasse) (AP1H)
- 7x Frühstück (F), 7x Abendessen (A)
- Englischsprachige Guides während der Ausflüge und Aktivitäten
- Ausflüge und Aktivitäten in internationaler Reisegruppe: Einsteiger–Hundeschlitten–Safari, Schneeschuhwanderung, Schneemobil–Safari, Hundeschlitten–Safari (6 km)

- Unberührtes Arctic Lakeland
- Spannende arktische Aktivitäten inklusive

- Wärmebekleidung zu den Aktivitäten (Thermooverall, Handschuhe, Stiefel sowie Helm bei der Schneemobil–Safari)
- Schneemobilversicherung (Selbstbeteiligung EUR 1.000), Reiseführer

HINWEIS

- Mindestalter: 3 Jahre
- Aktivitäten an anderen Tagen möglich
- Es teilen sich 2 Personen ein Schneemobil bzw. einen Hundeschlitten.
- Das Frühstück und Abendessen wird Ihnen täglich in Ihr Apartment geliefert.

TERMINE

Täglich: 21.12.–29.3.

IHR SPARVORTEIL

Frühbucher: EUR 35 pro Person bei Buchung bis 30.9.

REISEVARIANTE

Auch buchbar mit Unterbringung im Break Sokos Hotel Vuokatti: Anf R, Leistung **HEL99114B** (DB1F)

Pro Person in EUR		Anf R Leistung HEL99113B				
8 Tage / 7 Nächte ab/bis Kajaani		Bel	A	B	C	D
Unterbr.						
AB1H	Apartment 42 qm	2	1955	2344	1878	2046
		1	2599	3375	2441	2781

A: 21.12.–25.12. B: 26.12.–31.12. C: 4.1.–7.2., 1.3.–5.4. D: 8.2.–28.2.
Kind: 3–12 J. (im Zusatzbett).



Aurora Village



Rentier

z.B. vom 1.12. bis 8.12.
8 Tage/7 Nächte ab/bis Ivalo
lt. Ausschreibung
pro Person bei 2 Erw.

€ 4.299

- **Einzigartige Unterkunft nahe Ivalo**
- **Übernachtung in Glas-Iglus**
- **Viele Ausflüge zur Polarlichtbeobachtung erhöhen die Chancen**
- **Spannende arktische Aktivitäten inklusive**

Lappland Deluxe

Inmitten eines Winterwunderlandes erleben Sie eine Vielfalt an arktischen Winteraktivitäten und gehen auf die Suche nach dem magischen Polarlicht, das Sie vielleicht sogar aus Ihrem Glas-Iglu im einzigartigen Aurora Village betrachten können.

- + Aktivitäten inklusive
- + Flughafentransfers inklusive
- + Besondere Unterkünfte
- + Kein Hotelwechsel
- + Vollpension inklusive

1. Tag: Ivalo – Aurora Village und Polarlichtsuche
Individuelle Anreise nach Ivalo. Privattransfer zum Hotel (ca. 20 Min.). Nach dem Abendessen nehmen Sie an einer der angebotenen Aktivitäten zur Polarlichtbeobachtung teil. 7 Nächte im Aurora Village. (A)

2. Tag: Schneemobil-Safari
Sie unternehmen eine Schneemobiltour (ca. 4 Std.) durch arktische Winterwälder und über den zugefrorenen Fluss. Genießen Sie die Schönheit der Natur Lapplands und halten Sie die schönsten Erinnerungen bei einem der Fotostopps fest. (F, M, A)

3. Tag: Schneeschuhwanderung
Heute begeben Sie sich auf eine ca. 2-stündige Schneeschuhwanderung. Sie folgen Ihrem Guide auf winterlichen Waldwegen durch die traumhaft verschneite Landschaft. (F, M, A)

4. Tag: Hundeschlitten-Safari und Sauna am Abend
Eine Hundeschlittenfahrt ist die perfekte Kombination aus Naturerlebnis und Abenteuer. Nach einer fachkundigen Einweisung durch Ihren Guide geht es mit dem Hundegespann durch die herrliche Winterlandschaft (ca. 4 Std). Zurück im Hotel können Sie die Sauna und den Whirlpool nutzen und den Tag entspannt ausklingen lassen. (F, M, A)

5. Tag: Rentierfütterung und Rentierschlittenfahrt
Zusammen mit einem Guide gehen Sie zu den Rentieren und haben die Gelegenheit, die Tiere hautnah zu erleben und zu füttern – die perfekte Gelegenheit für ein Foto. Im Anschluss fahren Sie mit dem Rentierschlitten durch den winterlichen Wald (ca. 800 m). (F, M, A)

6. Tag: Kartfahren auf dem Eis
Heute erwartet Sie ein Rennen auf Eis und Schnee beim „Ice-Karting“. Die kleinen Winter-Gokarts bieten großen Fahrspaß auf dem Eis. Nach einer Einweisung geht es los und Sie nehmen an einem ca. 10-minütigen Rennen teil. (F, M, A)

7. Tag: Sauna und Eisschwimmen am Morgen und Polarlichtsuche
Die traditionelle Fass-Sauna am Fluss lädt zum Entspannen mitten in der Natur ein. Nach dem Saunagang am Morgen können Sie direkt nebenan im eiskalten Flusswasser schwimmen. Am Abend nehmen Sie an einem der angebotenen Ausflüge zur Polarlichtbeobachtung teil und erleben mit etwas Glück die Magie der Aurora Borealis. (F, M, A)

8. Tag: Aurora Village – Ivalo
Privattransfer zum Flughafen Ivalo (ca. 20 Min.) und individuelle Abreise. (F)

Informationen zur Unterkunft
Aurora Village: familiengeführte, exklusive Ferienanlage, ca. 4 km vom Stadtzentrum Ivalo entfernt. Gemütliches Haupthaus mit Lobby, Restaurant. Fass-Sauna, Panorama-Sauna mit Whirlpool. Aurora-Cabins, um ein Rentiergehege angeordnet, mit herrlicher Aussicht auf den Nachthimmel.

EINGESCHLOSSENE LEISTUNGEN

- Aktivreise lt. Reiseverlauf
- Transfers ab/bis Flughafen Ivalo
- 7 Nächte im Aurora Village Ivalo (gehobene Mittelklasse) in einer Aurora Cabin (DB1V)
- 7x Frühstück (F), 6x Mittagessen (M), 7x Abendessen (A)
- Englischsprechende Guides während der Ausflüge und Aktivitäten
- Ausflüge und Aktivitäten finden in einer internationalen Reisegruppe statt: 2 verschiedene Ausflüge zur Polarlichtsuche, Schneemobil-Safari,

Schneeschuhwanderung, Hundeschlitten-Safari, Rentierfütterung und Rentierschlittenfahrt, Kartfahren auf dem Eis

- 1x Privatnutzung von Sauna und Whirlpool
- 1x Nutzung der Fass-Sauna am Morgen inklusive Eisschwimmen
- Verleih von Schneeschuhen, Schlittschuhen und Langlaufskiern
- Wärmebekleidung ab der ersten bis nach der letzten Aktivität (Thermooverall, Handschuhe und Stiefel sowie Helm bei der Schneemobil-Safari)
- Schneemobilversicherung (Selbstbeteiligung EUR 1.000), Reiseführer

HINWEIS

- Mindestalter: 10 Jahre
- Die Aktivitäten können an anderen Tagen stattfinden.
- Es teilen sich 2 Personen ein Schneemobil bzw. einen Hundeschlitten. Für das Fahren eines Schneemobils gilt ein Mindestalter von 18 Jahren.

TERMINE
Täglich: 1.12.–29.3.

Pro Person in EUR		Anf R Leistung ML90500B		
8 Tage/7 Nächte ab/bis Ivalo				
Unterbr		Bel	A	B
DB1V	Aurora Cabin	2	4299	4880
		1	5156	5858

A: 1.12.–15.12., 7.1.–5.4. B: 16.12.–6.1.



Tankavaara Gold Village

z.B. vom 3.12. bis 10.12.
8 Tage/7 Nächte ab/bis Ivalo
lt. Ausschreibung
pro Person bei 2 Erw.

€ 1.807

Zu Gast in Lapplands Goldgräberdorf

Besuchen Sie das Tankavaara Gold Village, das auf eine lange Geschichte des Goldwaschens zurückblicken kann. Sie können neben Hundeschlitten- und Schneemobilsafaris auch Schneeschuhtouren unternehmen oder das großartige Goldmuseum besuchen.

AUTHENTIC

- + Aktivitäten inklusive
- + Flughafentransfers inklusive
- + Kein Hotelwechsel
- + Frühbuchervorteil
- + Vollpension inklusive

1. Tag: Ivalo – Tankavaara

Individuelle Anreise nach Ivalo. Transfer vom Flughafen in das Tankavaara Goldgräberdorf. 7 Nächte im Tankavaara Gold Village. (A)

2. Tag: Hundeschlitten-Safari

Nach einer Einweisung im Umgang mit den Hunden und dem Schlitten, begeben Sie sich auf eine Huskysafari durch die Winterlandschaft. Sie fahren im sogenannten Duo-Drive und lösen sich unterwegs beim Führen des Schlittens ab. Genießen Sie das besondere Erlebnis mit den Hunden in herrlicher Natur (Dauer: ca. 2 Std.). (F, M, A)

3. Tag: Schneeschuhwanderung

Heute starten Sie gemeinsam mit Ihrem Guide eine Schneeschuhtour durch die Winterlandschaft des Nationalparks (Dauer: ca. 2 Std.). Zur Entspannung können Sie danach die Sauna im Tankavaara Gold Village genießen. (F, M, A)

4. Tag: Rentierfütterung

Auf dem Hof werden auch Rentiere gehalten. Sie können an einer Rentierfütterung teilnehmen und die Tiere aus nächster Nähe kennenlernen. Sie haben ausreichend Zeit für eigene Aktivitäten. (F, M, A)

5. Tag: Polarlicht-Safari

Wie wäre es heute mit einer Polarlicht-Safari im Schlitten? Ein Guide, der Ihren Schlitten mit seinem Schneemobil zieht, fährt mit Ihnen in die winterliche Natur. Mit etwas Glück können Sie während diesem herrlichen Ausflug Nordlichter bestaunen (Dauer: ca. 3 Std.). (F, M, A)

6. Tag: Goldschürfen

Seit 150 Jahren suchen Goldsucher in Lapland nach Gold, und im Tankavaara Gold Village wird diese einzigartige Kultur bewahrt. Heute werden Sie in die Geheimnisse des Goldwaschens eingeweiht. Probieren Sie es doch selbst mal aus. Anschließend können Sie das Goldmuseum in aller Ruhe erkunden. (F, M, A)

7. Tag: Lebkuchen-Workshop

Erleben Sie heute einen Tag des Schlemmens. Zuerst nehmen Sie an einem ca. 2-stündigen Lebkuchen-Workshop teil. Sie lernen, wie der Teig hergestellt wird und können Ihren Lebkuchen ganz nach Ihrem Geschmack formen und dekorieren. Genießen Sie dabei hausgemachte Kekse und Getränke. Das Abendessen nehmen Sie in einer urigen Kota (Lavvu/Lappenzelt) mit Kamin ein. (F, M, A)

8. Tag: Tankavaara – Ivalo

Transfer zum Flughafen Ivalo und individuelle Abreise. (F)

Informationen zur Unterkunft

Tankavaara Gold Village: Familiär geführte Anlage, 2019 eröffnet. Restaurant mit lokaler Küche, Rezeption, traditionelle finnische Sauna. 23 Zweibett- oder Doppelzimmer, jedes mit eigener Toilette, Regendusche und WLAN (inkl.).

INGESCHLOSSENE LEISTUNGEN

- Aktivreise laut Reiseverlauf
- Transfers ab/bis Flughafen Ivalo
- 7 Nächte im Tankavaara Gold Village (Mittelklasse) im Doppelzimmer (DB1V)
- 7x Frühstück (F), 6x Mittagessen (M), 7x Abendessen (A)
- Englischsprechende Guides während der Ausflüge und Aktivitäten

- **Familiäre authentische Lodge**
- **Am Urho Kekkonen Nationalpark**
- **Altes Goldgräberdorf**
- **Naturnahe Aktivitäten**
- **Übernachtung in einer Aurora Hut möglich**

- Ausflüge und Aktivitäten finden in einer internationalen Reisegruppe statt: Hundeschlitten-Safari, Schneeschuhwanderung, Rentierfütterung, Polarlicht-Safari im Schlitten, Goldmuseum mit Goldschürfer-Kurs, Lebkuchen-Workshop
- Wärmebekleidung während der Aktivitäten (Thermooverall, Handschuhe, Stiefel)
- Reiseführer

HINWEIS

- Mindestalter: 12 Jahre
- Aktivitäten können an anderen Tagen stattfinden.
- Es teilen sich 2 Personen einen Hundeschlitten
- Tauschen Sie die erste oder letzte Nacht gegen eine Übernachtung der besonderen Art: Aurora Hut: Anf Z, Leistung **IVL99001** (PX1)

TERMINE

Täglich 11.11.–29.3.

IHR SPARVORTEIL

Frühbucher: EUR 35 pro Person bei Buchung bis 31.8.

Pro Person in EUR		Anf R Leistung IVL99099B		
8 Tage/7 Nächte ab/bis Ivalo				
Unterbr.		Bei	A	B
DB1V	Doppelzimmer	2	1842	2106
		1	2139	2448

A: 11.11.–22.12., 6.1.–5.4. B: 23.12.–5.1.

Wilderness Hotels



Die familiengeführten Wilderness Hotels liegen naturschön an Nationalparks, Seen oder Flüssen in Laplands Wildnis. Fernab des hektischen Alltags können Sie spannende Aktivitäten sowie das für Sie und Ihren Urlaub passende Wilderness Hotel genießen.



WILDERNESS HOTELS

Im Norden Laplands gelegen, ca. 350 km nördlich des Polarkreises, bieten die Wilderness Hotels unvergessliche Urlaubserlebnisse in ursprünglicher Natur. Die Hotels werden von einer samischen Familie betrieben und schaffen eine unvergessliche lappländische Atmosphäre. Lernen Sie die Kultur und herzliche Gastfreundschaft der Samen kennen und spüren Sie den Zauber der winterlichen Wildnis bei zahlreichen Outdooraktivitäten.

Wilderness Hotel Inari

Das Hotel im modern skandinavischen Stil ist direkt am Inarisee gelegen und idealer Ausgangspunkt, um die Nordlichter zu erleben und die Kultur der Samen kennenzulernen. Über Seen wie dem Inarisee bricht die Bewölkung oft auf, sodass gute Chancen bestehen, das Polarlicht zu sehen. Das samische Dorf Inari ist in nur 5 Fahrminuten zu erreichen. In dem Hotelrestaurant erwartet Sie eine traditionell lappländische Küche und eine Panoramaaussicht auf den Inarisee. Das Hotel verfügt über eine Lobby, Bar, Activity Center und WLAN. Erleben Sie die herzliche, lappländische Gastlichkeit. Sie übernachten in modernen Wilderness Rooms, Arctic Chalets,

freistehenden Blockhütten oder Aurora Cabins mit Glasdächern und Blick in den Nordhimmel.

Wilderness Hotel Juutua

Am Ufer des Flusses Juutua gelegen und fußläufig zum Ortszentrum des samischen Dorfes Inari bietet das Hotel die perfekte Mischung aus modernem Komfort und authentischem lappländischem Charme. Das Restaurant bietet einen atemberaubenden Blick auf den Juutua Fluss und ist in der ganzen Region für seine einheimischen, hochwertigen Speisen bekannt. Das Hotel verfügt über Lobby, Bar, WLAN und wurde 2022 komplett renoviert. Für Entspannung sorgt das neue Saunagebäude direkt am Flussufer mit finnischer Sauna und privatem Whirlpool. Wilderness Rooms, neue elegante Arctic Rooms sowie die Juutua Suiten direkt am Fluss sorgen für gemütlichen Wohnkomfort.

Wilderness Hotel Nangu

Die stilvolle, in finnischer Blockhausbauweise erbaute Lodge befindet sich in einzigartiger Lage am südlichen Ufer des Inarisees, umgeben von herrlichen Wäldern und ist nur für Erwachsene buchbar. Genießen Sie von ausgesuchten Naturplätzen

und gutem, unaufdringlichen Service mit hohem Relax-Faktor sind hier richtig. Das Restaurant im Haupthaus mit gemütlicher Lounge und großen Fenstern ist mit finnischen Design-Möbeln eingerichtet und bietet eine ausgezeichnete lokale Küche. Das Hotel verfügt über eine Lobby, Bar, WLAN sowie eine moderne Sauna und eine Rauchsaua am See. Neben den Wilderness und Superior Rooms können Sie in freistehenden Blockhütten mit Panoramafenstern und herrlichem Seeblick übernachten.

Wilderness Hotel Muotka

Das privat geführte Hotel liegt herrlich im Wald am Urho Kekkonen Nationalpark und verfügt über eine Lobby, Restaurant, Bar, Activity Center und WLAN. Der samische Name Muotka bedeutet „Land zwischen den Flüssen“. Direkt vom Hotel aus starten viele Loipen und Wanderwege. Die zauberhafte Landschaft des Taiga-Waldes und die ruhige Natur sorgen dafür, dass Ihr Urlaub unvergesslich wird. Nächstgelegener Ort mit Geschäften ist Saariselkä. Das Hotel bietet eine große Auswahl an Unterkünften in einzigartiger arktischer Umgebung mit Wilderness Rooms, Blockhütten, Superior Rooms mit eigener Sauna sowie Aurora Cabins mit Glasdach.



Schneemobil-Safari



Wilderness Hotel Juutua

z.B. vom 1.12. bis 6.12.
6 Tage/5 Nächte ab/bis Ivalo
lt. Ausschreibung
pro Person bei 2 Erw. **€ 1.877**

Wintertraum am Inarisee

Das verträumte Gebiet um den Inarisee, die Heimat der Samen, liegt nördlich des Polarkreises. Lernen Sie eine äußerst reizvolle Wildnis aktiv kennen und erleben Sie die samische Gastfreundschaft und Tradition hautnah!

AUTHENTIC

- + Aktivitäten inklusive
- + Flughafentransfers inklusive
- + Kein Hotelwechsel
- + Mehrere Varianten buchbar
- + Frühbuchervorteil

1. Tag: Ivalo – Inari

Individuelle Anreise nach Ivalo. Transfer zum Hotel (ca. 45 Min.). Am Abend haben Sie Gelegenheit, die neue Sauna mit Whirlpool auf der Terrasse zu nutzen. 5 Nächte im Wilderness Hotel Juutua. (A)

2. Tag: Hundeschlitten-Safari

Sie fahren zu einer nahegelegenen Huskyfarm. Nach der Begrüßung und fachlicher Einweisung starten Sie mit den Huskys in die Winterlandschaft (ca. 3 Std.). An diesem Abend erwartet Sie ein ganz besonderes Abendessen in Form eines 5-Gang-Menüs mit lappländischen Spezialitäten. (F, M, A)

3. Tag: Schneemobil-Safari

Der Vormittag steht Ihnen zur freien Verfügung. Nutzen Sie ihn für einen herrlichen Spaziergang oder den Besuch einer Rentierfarm (fakultativ). Am Mittag starten Sie zu Ihrer abenteuerlichen Schneemobil-Safari (ca. 2 Std.). Nach einer Einweisung fahren Sie über den gefrorenen Inarisee und den verschneiten Wald. (F, M, A)

4. Tag: Schneeschuhwanderung

Heute geht es mit Ihrem Guide auf eine Schneeschuhwanderung (ca. 2 Std.). Einmal zu erleben, wie man über eine dicke Schneeschicht geht, gehört zu einer ganz besonderen Erfahrung. (F, M, A)

5. Tag: Samimuseum Siida

Sie besuchen das nahe gelegene Museum und Naturzentrum Siida in Inari. Hier erhalten Sie Informationen über das Leben, die Kultur und Geschichte der indigenen Bevölkerung Lapplands, der Samen. (F, M, A)

6. Tag: Inari – Ivalo

Transfer zum Flughafen Ivalo (ca. 45 Min.). Individuelle Abreise. (F)

Informationen zur Unterkunft

Das **Wilderness Hotel Juutua** liegt am Ufer des Flusses Juutua, fußläufig zum Ortszentrum des samischen Dorfes Inari und ist in samischem Familienbesitz. Das Restaurant mit Panoramafenstern ist in der ganzen Region für seine einheimischen, hochwertigen Speisen bekannt (Restaurant des Jahres 2020). Das Hotel verfügt über Lobby, Bar, WLAN und ein neues Saunagebäude direkt am Flussufer. Wilderness Room, im Hauptgebäude, modern, Bad mit Dusche/WC, Föhn. Arctic Room, neu seit 2023, in sep. Gebäuden, elegant, Bad mit Du/WC, Föhn, Kaffee-/Teezubereiter. Juutua Suite, am Fluss, hochwertig, mit Fenstern Richtung Norden, Bad mit Du/WC, Föhn, Kaffee-/Teezubereiter, Sauna.

INGESCHLOSSENE LEISTUNGEN

- Aktivreise lt. Reiseverlauf
- Transfers ab/bis Flughafen Ivalo
- 5 Nächte im Wilderness Hotel Juutua (Mittelklasse) im Wilderness Room (DB1V)
- 5x Frühstück (F), 4x Mittagessen (M), 5x Abendessen (A), davon 1x 5-Gang-Abendmenü
- Englischsprechende Guides während der Ausflüge und Aktivitäten
- Ausflüge und Aktivitäten in internat. Reisegruppe: Hundeschlitten-Safari, Schneemobil-Safari, Schneeschuhwanderung
- Besuch Samimuseum Siida
- Private Nutzung von Sauna und Whirlpool an einem Abend
- Wärmebekleidung ab der ersten Aktivität bis nach der letzten Aktivität (Thermooverall, Handschuhe, Stiefel, Helm bei der Schneemobil-Safari)
- Schneemobilversicherung (Selbstbeteiligung EUR 800), Reiseführer

■ Ausgezeichnete Küche „Restaurant des Jahres 2020“

■ Arktische Aktivitäten am Inarisee

■ Besuch des Samimuseums Siida

HINWEIS

- Mindestalter: 12 Jahre
- Aktivitäten können an anderen Tagen stattfinden.
- Es teilen sich 2 Personen ein Schneemobil bzw. einen Hundeschlitten.

TERMINE

28.11.–12.4.

IHR SPARVORTEIL

Frühbucher: EUR 35 pro Person bei Buchung bis 30.9.

REISEVARIANTE

- Auch buchbar mit Unterbringung in den neuen Arctic Rooms (DB2V) oder den Juutua Suiten am Fluss mit eigener Sauna (DS1V)
- Auch buchbar mit 8 Tagen/7 Nächten: Anf R, Leistung **IVL90102B** (DB1V Wilderness Room, DB2V Arctic Room, DS1V Juutua Suiten). Der Reiseverlauf erfolgt analog 1.–5. Tag der Variante 6 Tage/5 Nächte. Tag 6 und 7 stehen zur freien Verfügung.

Pro Person in EUR		Anf R Leistung IVL90101B				
6 Tage/5 Nächte ab/bis Ivalo						
Unterbr		Bel	A	B	C	D
DB1V	Wilderness Room	2	1912	2137	2230	2062
		1	2347	2738	2831	2588
DB2V	Arctic Room	2	2227	2497	2589	2347
		1	3934	4738	4831	4464
DS1V	Juutua Suite	2	2182	2452	2545	2332

A: 28.11.–14.12., 7.1.–31.1., 8.3.–17.4. B: 15.12.–20.12., 2.1.–6.1. C: 2.12.–1.1. D: 12.–7.3.



z.B. vom 20.11. bis 27.11.
8 Tage/7 Nächte ab/bis Ivalo
lt. Ausschreibung
pro Person bei 2 Erw.

€ 2.552

- Gemütliche Lodges in Lapplands Wildnis
- Ausflug ins Aurora Camp
- Unterbringung in Zimmern, Blockhäusern oder Glas Iglus – je nach Wunsch
- Viele arktische Aktivitäten inklusive



Wilderness Hotel Inari



Wilderness Hotel Inari, Aurora Cabin



Polarlicht über dem Inarisee

Wildnis unter dem Polarlicht

Erleben Sie die winterweiße Wildnis Finnisch Lapplands, spannende Aktivitäten, die Kultur der Samen oder sogar das magische Polarlicht am Sternenhimmel. In den familiengeführten Wilderness Hotels werden Sie mit herzlicher Gastfreundschaft empfangen.

CHARME

- + Aktivitäten inklusive
- + Flughafentransfers inklusive
- + Kein Hotelwechsel
- + Mehrere Varianten buchbar
- + Vollpension inklusive

1. Tag: Ivalo – Inari

Individuelle Anreise nach Ivalo. Transfer zum Hotel (ca. 30 Min.), das direkt am Inarisee liegt. Genießen Sie während der Fahrt bereits die herrliche Winterlandschaft. 7 Nächte im Wilderness Hotel Inari. (A)

2. Tag: Hundeschlitten-Safari

Dieser Ausflug ist die perfekte Kombination aus Naturerlebnis und Abenteuer. Bevor Sie mit dem Hundegespann starten, erfolgt eine fachkundige Einweisung. Genießen Sie die Aufregung der Huskys vor dem Start und die spätere Stille, wenn die Hunde Ihren Schlitten durch die wunderschöne Winterlandschaft ziehen. Jeweils zwei Personen teilen sich einen Schlitten, unterwegs können Sie sich abwechseln. Bei anschließender Führung durch eine Huskyfarm erfahren Sie Wissenswertes über das Leben eines Musher's mit seinen Schlittenhunden. Rückkehr zur Lodge. Dauer ca. 3 Stunden. (F, M, A)

3. Tag: Schneeschuhwanderung

Heute unternehmen Sie eine Schneeschuhwanderung durch die tief verschneite Landschaft. Lernen Sie das ursprünglichste Fortbewegungsmittel der Samen kennen. Sie werden überrascht sein, wie einfach Sie damit über die Schneedecke gehen können. Während Sie das leise Knirschen des Schnees unter Ihren Schuhen vernehmen, wandern Sie durch die weiße Winterlandschaft. Vielleicht sehen Sie unterwegs Tierspuren im Schnee oder sogar die zugehörigen Waldbewohner. Unterwegs machen Sie eine Pause und können sich bei Heißgetränken am Lagerfeuer aufwärmen. Dauer ca. 4 Stunden. (F, M, A)

4. Tag: Unterwegs auf Langlaufskiern

Langlaufski zählen zum finnischen Wintersport und gehören zu den ursprünglichsten Fortbewegungsmitteln im Schnee. Nach fachkundiger Einweisung durch Ihren Guide durchqueren Sie auf Ihren Langlaufskiern die weiße Wildnis. Genießen Sie das Gefühl, wenn Sie durch beschauliche Winterlandschaft gleiten. Dabei fügen Sie sich harmonisch in die Natur ein und stören kaum die heimische Tierwelt. Dauer ca. 2 Stunden. (F, M, A)

5. Tag: Schneemobil-Safari

Nachdem Sie die letzten Tage im eigenen Lauftempo verbracht haben, geht es jetzt mit dem Schneemobil rasant zur Sache! Nach einer fachkundigen Einweisung durch Ihren Guide geht es los. Sie fahren immer zu zweit auf einem Schneemobil. Sie fahren sowohl über Teile des meterdick zugefrorenen Inari-Sees als auch entlang des Ufers und durch den tiefverschneiten arktischen Wald. Ein herrliches Gefühl, wenn Sie durch die beinahe grenzenlos anmutende Wildnis fahren. Bei einer Pause können Sie sich wieder aufwärmen und einen Fahrerwechsel vornehmen. Im Anschluss geht es zurück zur Lodge. Dauer ca. 4 Stunden. (F, M, A)

6. Tag: Aurora Camp

Den Vormittag haben Sie zur freien Verfügung. Nutzen Sie z.B. die Gelegenheit, dem Sami Museum und dem Naturzentrum „Siida“ einen Besuch abzustatten (fakultativ). In diversen Ausstellungen des Freilichtmuseums erfahren Sie Wissenswertes über die Kultur und Geschichte der lappländischen Ureinwohner, der Samen. Am Abend fahren Sie dann zum Aurora Camp. Sie sitzen warm eingepackt im gemütlichen Schlitten, der von Ihrem Guide mit dem Schneemobil durch die nächtliche Winterlandschaft gezogen wird. Erleben Sie dabei die atemberaubende Atmosphäre der tief verschneiten Wildnis. Im Aurora Camp können Sie sich in einer gemütlichen Hütte mit heißen Getränken am offenen Feuer aufwärmen.



Wilderness Hotel Muotka

Vermutlich werden Sie aber zumeist draußen sein. So weit außerhalb von den Lichteinflüssen der Städte, inmitten der Wildnis, ist der Sternenhimmel unglaublich klar. Während Sie noch nach bekannten Sternbildern forschen, werden Sie mit etwas Glück auch die magisch tanzenden Polarlichter erblicken. Dauer ca. 2,5 Stunden. (F, M, A)

7. Tag: Besuch der Rentierfarm

Was wäre ein Besuch in Finnisch-Lapland ohne die Bekanntschaft der heimischen Rentiere zu machen? Auf einer nahegelegenen Rentierfarm treffen Sie den Züchter und die liebenswerten Rentiere. Die Samen sind die traditionellen Rentierzüchter und so können Sie hier Vieles erfahren über Traditionen und den Alltag im Leben mit den Rentieren. Zugleich lernen Sie auch einiges über die Vierbeiner selbst, die echte Überlebenskünstler in der Arktis sind! Dauer ca. 2-2,5 Stunden. Hin- und Rücktransfer erfolgt im Kleinbus. (F, M, A)

8. Tag: Inari – Ivalo

Transfer zum Flughafen Ivalo. Individuelle Abreise bzw. Verlängerungsaufenthalt. (F)

Informationen zur Unterkunft

Wilderness Hotel Inari: Ideal für Kultur- und Naturliebhaber!

Das Hotel im modern skandinavischen Stil ist direkt am Inarisee gelegen und idealer Ausgangspunkt, um die Nordlichter zu erleben und die Kultur der Samen näher kennenzulernen. Über Seen wie dem Inarisee bricht die Bewölkung oft auf, sodass gute Chancen bestehen, das Polarlicht zu sehen. Das samische Dorf Inari ist in nur 5 Fahrminuten oder über einen beleuchteten Fußweg (ca. 2,5 km) zu erreichen. In dem Hotelrestaurant erwartet Sie eine traditionell lappländische Küche und eine herrliche Panoramaaussicht auf den Inarisee. Das Hotel verfügt über eine Lobby, Bar, Activity Center und WLAN. Erleben Sie herzliche, lappländische Gastlichkeit in angenehmer familiärer Atmosphäre.

Wilderness Room, in zwei separaten Hotelgebäuden, modern eingerichtet, Bad mit Dusche/WC, Föhn, Kaffee-/Teezubereiter.

Arctic Chalet, Doppelhaushälften, im skandinavischen Stil, Bad mit Dusche/WC, Schlafzimmer, separater Wohnbereich mit Schlafsofa, Panoramafenster, Kamin, Sauna.

Aurora Cabin, mit beheiztem Glasdach über dem Bett und Blick in den Nordhimmel, Bad mit Dusche/WC, Föhn, Kaffee-/Teezubereiter.

Log Cabin, freistehende Blockhütten, mit See- oder Flussblick, Schlafzimmer mit Doppelbett, separater Wohnbereich, Loft im Obergeschoss mit 3-4 Einzelbetten, Bad mit Dusche/WC, Föhn, Küchenzeile, Kamin, Sauna.

INGESCHLOSSENE LEISTUNGEN

- Aktivreise lt. Reiseverlauf
- Transfers ab/bis Flughafen Ivalo
- 7 Nächte im Wilderness Hotel Inari (gehobene Mittelklasse) im Wilderness Room (DB1V)
- 7x Frühstück (F), 6x Mittagessen (M), 7x Abendessen (A)
- Englischsprechende Guides während der Ausflüge und Aktivitäten
- Die Ausflüge und Aktivitäten finden in einer internationalen Reisegruppe statt: Hundeschlitten-Safari, Schneeschuhwanderung, Langlauf-tour, Schneemobil-Safari, Aurora Camp, Besuch der Rentierfarm
- Wärmebekleidung während des gesamten Aufenthalts (Thermooverall, Handschuhe, Stiefel sowie Helm bei Schneemobil-Safari)
- Schneemobilversicherung (Selbstbeteiligung EUR 800)
- Reiseführer

HINWEIS

- Mindestalter: 4 Jahre
- Die Aktivitäten können an anderen Tagen stattfinden.
- Während der Aktivitäten wird das Mittagessen teilweise in Form eines Picknicks serviert.
- Es teilen sich 2 Personen ein Schneemobil bzw. einen Hundeschlitten.
- Übernachtung in einer Aurora Cabin in der ersten oder letzten Nacht zubuchbar: Anf **Z**, Leistung **IVL99098** (PX1Doppelbelegung, PY1Einzelbelegung)

TERMINE

Täglich: 20.11.-12.4.

IHR SPARVORTEIL

Frühbucher: EUR 35 pro Person bei Buchung bis 30.9.

REISEVARIANTE

- Auch buchbar in Arctic Chalets (DB2V), Aurora Cabins (DB3V) und Log Cabins (DB4V).
- Auch buchbar mit Unterbringung im Wilderness Hotel Muotka (Mittelklasse): Anf **R**, Leistung **IVL99105B** (DB1V Wilderness Room, DB2V Panorama Log Cabin, DB3V Premium Wilderness Room, DB4V Aurora Cabin)

Abweichung vom beschriebenen Reiseverlauf bei diesem Paket: Die Schneeschuhwanderung dauert ca. 3 Stunden. Anstatt mit dem Kleinbus fahren Sie mit dem Schneemobil zur Rentierfarm. Termine: täglich 14.11. – 12.4.

Informationen zur Unterkunft

Wilderness Hotel Muotka: Ideal für Naturliebhaber und Aktive!

Das von einer samischen Familie privat geführte Hotel liegt herrlich im Wald am Urho Kekkonen Nationalpark und verfügt über eine Lobby, Restaurant, Bar, Activity Center und WLAN.

Direkt vom Hotel aus starten viele Loipen und Wanderwege. Die zauberhafte Landschaft des Taiga-Waldes und die ruhige Natur sorgen dafür, dass Ihr Urlaub unvergesslich wird. Nächstgelegener Ort mit Geschäften ist Saariselkä.

Wilderness Room, im Hauptgebäude, Bad mit Dusche/WC, Föhn.

Panorama Log Cabin, freistehende Blockhütten mit Panoramafenster, Bad mit Dusche/WC, Föhn, Küchenzeile, Sauna, Kamin.

Premium Wilderness Room, modern, im Nebengebäude nahe Rezeption und Restaurant, Bad mit Dusche/WC, Föhn, Kaffee-/Teezubereiter. Superior Sauna Room, in Nebengebäuden, Bad mit Dusche/WC, Föhn, Kaffee-/Teezubereiter.

Aurora Cabin, mit beheiztem Glasdach über dem Bett und Blick in den Nordhimmel, Bad mit Du/WC, Föhn, Kaffee-/Teezubereiter, Sauna oder Kamin.

Pro Person in EUR		Anf R Leistung IVL99103B				
8 Tage/7 Nächte ab/bis Ivalo						
Unterbr.		Bel	A	B	C	D
DB1V	Wilderness Room	2	2587	2823	2926	2771
		1	2905	3148	3251	3089
DB2V	Arctic Chalet	2	3325	3813	3916	3635
DB3V	Aurora Cabin	2	3495	4034	4137	3797
DB4V	Log Cabin	4	3503	4448	4551	4094

A: 20.11.-14.12., 7.1.-31.1., 8.3.-19.4. B: 15.12.-20.12., 4.1.-6.1.
 C: 21.12.-3.1. D: 12.-7.3.
 Kind: 4-14 J. (im Zusatzbett).

© Wilderness Hotel
Hundeschlitten-Safari© Wilderness Hotels
Wilderness Hotel Nangu, Restaurant

z.B. vom 3.12. bis 8.12.
6 Tage/5 Nächte ab/bis Ivalo
lt. Ausschreibung
pro Person bei 2 Erw.

€ 2.404

- Adults only (16+)
- Exklusive Lodge in der arktischen Wildnis
- Ausflug ins Aurora Camp
- Unterbringung in typischen Blockhäusern mit Jacuzzi buchbar

HINWEIS

- Mindestalter: 16 Jahre
- Aktivitäten können an anderen Tagen stattfinden.
- Während der Aktivitäten wird das Mittagessen teilweise in Form eines Picknicks serviert.
- Es teilen sich 2 Personen ein Schneemobil bzw. einen Hundeschlitten. Für das Fahren des Schneemobils gilt ein Mindestalter von 18 Jahre.

TERMINE

Täglich 30.11.–22.3.

IHR SPARVORTEIL

Frühbucher: 35 EUR pro Person bei Buchung bis 30.9.

REISEVARIANTE

- Auch buchbar mit Unterbringung in Panorama Log Cabins (DB2V)
- Auch buchbar mit 8 Tagen/7 Nächten: Anf R, Leistung **IVL99107B** im Wilderness Room (DB1V) bzw. Panorama Log Cabin (DB2V) mit Ausflug zur Aurora-Beobachtung und Langlauf-tour anstelle der Polarlicht-Schneeschuhwanderung.

Pro Person in EUR		Anf R Leistung IVL99104B				
6 Tage/5 Nächte ab/bis Ivalo						
Unterbr		Bel	A	B	C	D
DB1V	Wilderness Room	2	2439	2871	2963	2730
DB2V	Panorama Log Cabin	2	3732	4238	4330	3881

A: 30.11.–14.12., 7.1.–31.1., 8.3.–27.3. B: 15.12.–20.12., 2.1.–6.1. C: 21.12.–1.1. D: 1.2.–7.3.

Perle am Inarisee

Sie übernachten in einer exklusiven Lodge mit lappländischen Flair. Genießen Sie dabei die atemberaubende Aussicht auf den Inarisee und lassen Sie sich von spannenden Winteraktivitäten und dem Polarlicht in den Bann ziehen.

PREMIUM

- + Aktivitäten inklusive
- + Flughafentransfers inklusive
- + Kein Hotelwechsel
- + Mehrere Varianten buchbar
- + Vollpension inklusive

1. Tag: Ivalo

Individuelle Anreise nach Ivalo und Transfer zum Hotel (ca. 30 Min.). 5 Nächte im Wilderness Hotel Nangu bei Ivalo. (A)

2. Tag: Rentierfarm und Hundeschlitten-Safari

Transfer nach Nellim und Besuch einer Rentierfarm. Sie erfahren Wissenswertes über das Leben in der nördl. Natur und lernen die Rentiere kennen. Danach geht es zum Husky-Kennel. Nach einer freudigen Begrüßung der Huskys und einer fachkundigen Einweisung starten Sie Ihre Hundeschlitten-Safari. (Ausflugsdauer ca. 6–7 Std.) (F, M, A)

3. Tag: Schneeschuhwanderung

Mit Schneeschuhen, dem ursprünglichsten Fortbewegungsmittel der Sami, geht es entlang des Inarisees und durch den bezaubernden Winterwald (ca. 4 Std.). Ihr Guide erzählt Ihnen Interessantes über Flora und Fauna. Am Feuer stärken Sie sich beim Lunch und heißen Getränken. (F, M, A)

4. Tag: Schneemobil-Safari & Aurora Camp

Nach einer fachkundigen Einweisung im Umgang mit dem Schneemobil fahren Sie über den zugefrorenen See und durch die umliegende Wildnis (ca. 4 Std.). Am Abend besuchen Sie das Aurora Camp (ca. 2,5 Std.). Dort wärmen Sie sich am Lagerfeuer und einem heißen Getränk auf. Vielleicht bestaunen Sie dabei auch die Nordlichter. (F, M, A)

5. Tag: Polarlicht-Schneeschuhwanderung

Heute Abend begeben Sie sich mit Schneeschuhen abseits künstlicher Lichtquellen auf die Suche nach Polarlichtern (ca. 2,5 Std.) (F, M, A)

6. Tag: Ivalo

Transfer zum Flughafen Ivalo und individuelle Abreise. (F)

Informationen zur Unterkunft

Wilderness Hotel Nangu

Die stilvolle, in finn. Blockhausbauweise errichtete Loge in einzigartiger Lage am südlichen Ufer des Inarisees ist im Besitz einer lokalen samischen Familie und nur für Erwachsene buchbar. Das Restaurant im Haupthaus mit gemütlicher Lounge bietet eine ausgezeichnete lokale Küche. Das Hotel verfügt über eine Lobby, Bar, WLAN sowie eine moderne Sauna und eine Rauchsaua am See. Wilderness Rooms, rustikal und gemütlich eingerichtet, mit Rundholzwänden, Bad mit Dusche/WC, Föhn, Kaffee-/Teezubereiter. Panorama Log Cabins, freistehende Blockhütten mit Panoramafenstern und Blick auf den Inarisee, Bad mit Dusche/WC, Föhn, Kochnische, Kamin, Sauna, Whirlpool auf der Terrasse (außen).

INGESCHLOSSENE LEISTUNGEN

- Aktivreise lt. Reiseverlauf
- Transfers ab/bis Flughafen Ivalo
- 5 Nächte im Wilderness Hotel Nangu (gehobene Mittelklasse) im Wilderness Room (DB1V)
- 5x Frühstück (F), 4x Mittagessen (M), 5x Abendessen (A)
- Englischsprachige Guides während der Ausflüge und Aktivitäten
- Ausflüge und Aktivitäten finden in einer internationalen Reisegruppe statt: Hundeschlitten-Safari mit Besuch einer Rentierfarm, Schneeschuhwanderung, Polarlicht-Schneeschuhwanderung, Schneemobil-Safari, Aurora Camp
- Wärmebekleidung zu den Aktivitäten (Thermooverall, Handschuhe und Stiefel sowie Helm bei der Schneemobil-Safari)
- Schneemobilversicherung (Selbstbeteiligung EUR 800), Reiseführer



Aurora Village



Wilderness Hotel Nangu, Panorama Log Cabin

z.B. vom 21.1. bis 28.1.
8 Tage/7 Nächte ab/bis Ivalo
lt. Ausschreibung
pro Person bei 2 Erw. **€ 4.160**

Lappland für Genießer

Ein einmaliges Erlebnis im äußersten Norden von Finnisch Lappland: Winterwunderland, tanzende Polarlichter, die Lebensart der samischen Urbevölkerung mit Rentieren in gemütlichen, komfortablen Unterkünften mit kulinarischem Hochgenuss.

PREMIUM

- + Aktivitäten inklusive
- + Flughafentransfers inklusive
- + Mehrere Varianten buchbar
- + Vollpension inklusive

1. Tag: Ivalo – Aurora Village

Individuelle Anreise nach Ivalo und Transfer zum Hotel (ca. 20 Min.). Nach dem Abendessen freie Wahl einer der angebotenen Aktivitäten, z. B. nächtliche Schneeschuhwanderung, 4 Nächte im Aurora Village. (A)

2. Tag: Schneemobil-Safari

Unternehmen Sie heute eine Tour mit dem Schneemobil: Ihr Guide führt Sie durch arktische Winterwälder und über den zugefrorenen Fluss. Genießen Sie den Ausblick in die lappländische Natur und halten Sie die schönsten Erinnerungen bei einem der Fotostopps fest. Dauer ca. 2 Std. (F, M, A)

3. Tag: Hundeschlitten-Safari

Sie fahren zu einer nahegelegenen Huskyfarm. Nach der Begrüßung und Einweisung in das Führen eines Hundeschlittengespanns starten Sie zu zweit pro Schlitten mit den Huskys in die Winterlandschaft. Unterwegs Aufwärmen mit einem heißen Getränk und Fahrertausch. Dauer ca. 2 Std. (F, M, A)

4. Tag: Rentierfütterung und Rentierschlittenfahrt

Heute besuchen Sie die resorteigene Rentierfarm. Zusammen mit einem Guide gehen Sie zu den Rentieren und können diese füttern – die perfekte Gelegenheit für ein Foto. Im Anschluss kurze Fahrt mit dem Rentierschlitten durch den Wald. (F, M, A)

5. Tag: Aurora Village – Wilderness Hotel Nangu

Nach dem Frühstück Transfer zum nahegelegenen Wilderness Boutique Hotel Nangu am Inari-See. Am Abend unternehmen Sie eine Aurora-Schneeschuhwanderung mit Guide. (ca. 2,5 Std.). 3 Nächte im Wilderness Hotel Nangu. (F, M, A)

6. Tag: Jagd nach den Nordlichtern

Nach dem Frühstück Zeit zur freien Verfügung. Am Nachmittag gehen Sie auf die Suche nach den Nordlichtern am Inari-See. Sie werden dabei auf einem Schlitten von einem Guide mit dem Schneemobil gezogen. Dauer ca. 2,5 Std. (F, M, A)

7. Tag: Schneemobil-Safari am Inari-See

Mittags geht es abermals mit dem Schneemobil auf Tour durch die verschneiten Wälder und über die zugefrorenen Seen rund um das Resort. Dauer ca. 2 Std. (F, M, A)

8. Tag: Wilderness Hotel Nangu – Ivalo

Transfer zum Flughafen Ivalo (ca. 35 Min.). Individuelle Abreise bzw. Verlängerungsaufenthalt. (F)

INGESCHLOSSENE LEISTUNGEN

- Aktivreise lt. Reiseverlauf
- Transfers ab/bis Flughafen Ivalo
- 7 Nächte, davon 4 Nächte im Aurora Village Ivalo (gehobene Mittelklasse) und 3 Nächte im Wilderness Hotel Nangu (gehobene Mittelklasse) im Wilderness Room (DB1V)
- 7x Frühstück (F), 6x Mittagessen (M), 7x Abendessen (A)
- Englischsprachende Guides während der Ausflüge und Aktivitäten
- Ausflüge und Aktivitäten finden in einer internationalen Reisegruppe statt: Rentierfarm, Rentierschlittenfahrt, 2x Schneemobil-Safari, Ausflug zur Aurora-Beobachtung, Hundeschlitten-Safari, geführte Schneeschuhwanderung
- Verleih von Schneeschuhen und Langlaufskiern
- Wärmebekleidung ab der ersten Aktivität bis nach der letzten Aktivität (Thermooverall, Handschuhe und Stiefel sowie Helm bei der Schneemobil-Safari)
- Schneemobilversicherung (Selbstbeteiligung EUR 800)
- Reiseführer

- Gehobene Unterkünfte
- Arktische Aktivitäten in Ivalo
- Adults only (16+)

HINWEIS

- Mindestalter: 16 Jahre
- Die Aktivitäten können an anderen Tagen stattfinden.
- Es teilen sich 2 Personen ein Schneemobil bzw. einen Hundeschlitten.
- Das Wilderness Hotel Nangu ist nur für Erwachsene buchbar, im Aurora Village Ivalo sind Kinder erlaubt.

TERMINE

Termine: täglich 1.12.–22.3.

IHR SPARVORTEIL

Frühbucher: EUR 170 pro Person im DB3V bei Buchung bis 1.8.

REISEVARIANTE

- Auch buchbar mit Unterbringung in Superior Zimmern im Wilderness Hotel Nangu (DB2V)
- Auch buchbar mit Unterbringung in einer Panorama Log Cabin im Wilderness Hotel Nangu (DB3V)

Pro Person in EUR		Anf R Leistung IVL99114B			
8 Tage/7 Nächte ab/bis Ivalo					
Unterbr		Bel	A	B C	
DB1V	Wilderness Room	2	4245	4597	4160
		1	5450	5879	5192
DB2V	Superior Room	2	4475	4760	4306
DB3V	Panorama Log Cabin	2	5116	5589	4955

A: 1.12.–15.12., 7.1.–20.1., 3.3.–29.3. B: 16.12.–6.1. C: 2.11.–2.3.

Norwegen



Nordische Natur von den Fjorden bis in den Norden: Es locken die Polarlichthotspots Tromsø und Alta, die eisige Wildnis von Spitzbergen mit Rentieren und Eisbären sowie spannende Erlebnisprogramme. Sie wohnen rustikal oder stylisch skandinavisch und reisen bequem: mit Schiff, Bahn oder Bus.

ÜBERBLICK

Flugdauer	ca. 1,5 – 6 Stunden
Zeitdifferenz	MEZ + 0 Std.
Sprache	Norwegisch
Währung	Norwegische Krone (NOK)

IHRE URLAUBSREGIONEN

Nordnorwegen

Nördlich des Polarkreises reisen Sie tatsächlich in der Arktis! Wo sonst in der Welt kann man so unkompliziert die Arktis erreichen und so qualitativ hochwertige Erlebnisse finden? Auf engstem Raum verbinden sich Küsten- und Bergregionen sowie authentische Unterkünfte mit ausgereifter Infrastruktur zum Reisen. Die Regionen um Lofoten, Vesterålen, Senja, Alta und die Lyngenalpen präsentieren unzählige Inseln, schmale Fjorde und majestätische Berge. Bei einer Walbeobachtungsfahrt haben Sie gute Chancen Orcas und Seevögel zu sehen. Am berühmten Nordkap erleben Sie an Europas nördlichster Spitze einen Hauch vom Ende der Welt.

Fjordnorwegen

Der Fjord ist auch im Winter die Seele Norwegens. Hoch oben auf den verschneiten Berghängen erinnern typisch norwegische Holzhäuser an die Tradition der Wikinger. Im Winter zieht es die Norweger in die Fjordgebirge zum Skifahren, wo einmalige Aussichten und beste Schneeverhältnisse warten. Wir empfehlen eine Kombination des Skiaufenthaltes mit der UNESCO Weltkulturerbestadt Bergen oder einem Ausflug in die Fjordwelt. Bergen eignet sich auch ideal als Ausgangspunkt für eine Bahnreise, oder Sie verlängern Ihren Urlaub in einem der Hotels am Fjord.

Spitzbergen

Auf halbem Weg zwischen Europa und dem Nordpol bietet das Archipel Spitzbergen eine nur von wenigen Menschen besiedelte Wildnis, die durch Tafelberge, Fjorde und gefrorene Tundra geprägt wird. Darüber hinaus ist sie Heimat wilder Rentiere, Eisbären und Polarfüchse. Die wenigen Siedlungen zeugen von der bewegten Geschichte dieses Teils der Arktis.

Fjellnorwegen

Diese besondere Bergregion, auch Fjell genannt, ist sehr unterschiedlich geprägt. Im Osten rund um Trondheim, Lillehammer und Røros, dominieren großflächige Wälder das Landschaftsbild, während im Westen der Region hohe Gebirgsformationen und karge Hochebenen charakteristisch sind. Traumhafte Winterlandschaften im Herzen Norwegens sind Ihnen hier garantiert!

BESONDERES AMBIENTE

In unseren ausgewählten Lodges erleben Sie den nordischen Winter auf eine ganz besondere Art. In familiärer Atmosphäre lernen Sie viel über den norwegischen „way of life“ und erlangen Einblicke in das Leben in Europas hohem Norden. Mal in rustikalem, mal in modern skandinavischem Ambiente, aber immer auf hohem Niveau.



Camp Tamok



Eisbär



Ringstad Resort

AKTIVURLAUB IN NORWEGEN

Norwegen bietet mit schneesicheren Wintern ideale Bedingungen für verschiedenste Aktivitäten. Diese haben wir in unsere Aktivprogramme eingebunden, oder Sie stellen sich Ihren Aktivurlaub individuell mit unseren Snow'n'Funs zusammen. Z. B. in Tromsø finden Sie ein umfangreiches Angebot, darunter Hundeschlitten-, Rentier-, Wal- oder Schneemobil-Safaris. Schneeschuhwandern ist eine beliebte Alternative zum Skifahren, um die verschneite Landschaft zu erkunden. Die Aktivitäten runden Ihren Urlaub ab und bieten die Möglichkeit die einmaligen Landschaften auf ganz besondere Weise kennen zu lernen.

SERVICE VOR ORT

Unsere Aktivurlaube sind mit der langjährigen Erfahrung unserer deutschsprachigen Partneragentur erstellt. Bei Problemen vor Ort stehen Ihnen die Kollegen telefonisch mit Rat und Tat zur Seite. Nähere Informationen erhalten Sie mit Ihren Reiseunterlagen.

LICHTSPIELE AM NORDHIMMEL

Zurecht bezeichnen die Einheimischen den Winter als die bunte Jahreszeit, da sich der Himmel in schier unglaublichen Farbspektren zeigt. Einzigartige Lichtspiele, die den Himmel während der langen Dämmerung in verschiedensten Farbtönen von grün über rot bis blau erscheinen lassen, gehören zu allen Wintertagen Norwegens. Ein besonderes Phänomen sind die Polarlichter, lateinisch „Aurora Borealis“, die in der Atmosphäre, ausgelöst durch die Sonnenaktivität, hervorgerufen werden. Insbesondere die Region rund um Tromsø gilt als Polarlichtmekka.

SNOWHOTEL KIRKENES

Norwegens Antwort auf das schwedische ICEHOTEL empfängt 365 Tage im Jahr Besucher im hohen Norden zu einer eisigen Übernachtung. Zusätzlich zu den kalten Übernachtungen in den kunstvoll dekorierten Suiten, bietet das Snowhotel auch Übernachtungen in den warmen Gamme Zimmern. Diese bieten mit großen Panoramafenstern eine atemberaubende Aussicht auf die Polarlichter.

POSTSCHIFFREISE

Postschiffreise mit Havila Voyages: Die vier neuen Havila Voyages Schiffe bieten Ihnen unvergessliche Erlebnisse auf der norwegischen Küstenroute. Erkunden Sie die atemberaubenden Fjorde, UNESCO-Welterbestätten sowie die Tierwelt und Natur auf der über 2.400 Kilometer langen, unberührten Küstenlinie Norwegens. Dabei verfügen die Schiffe über die neueste Umwelt schonende Technologie und eine moderne Ausstattung im skandinavischen Stil.

FLUGVERBINDUNG

Es gibt verschiedene Direktverbindungen mehrmals in der Woche mit Lufthansa und Eurowings nach Tromsø ab Frankfurt, München und Düsseldorf. Außerdem bietet Discover Airlines 2x wöchentlich ab Dezember 2024 Direktflüge von Frankfurt nach Alta an. Ganz flexibel sind Sie bei den unzähligen Verbindungen der SAS, Lufthansa und Wideroe von Deutschland nach Oslo oder über Oslo nach Nordnorwegen.



Reine, Lofoten



z.B. vom 25.1. bis 1.2.
8 Tage/7 Nächte ab/bis Tromsø
lt. Ausschreibung
pro Person bei 2 Erw. € 1.559

- Norwegens Polarlichtküste erleben
- Einmalige Inselwelt: Lofoten & Vesterålen
- Polarlicht-Safari auf den Lofoten
- Besuch einer Rentierfarm
- Möglichkeit zu arktischen Aktivitäten im quirligen Tromsø

EINGESCHLOSSENE LEISTUNGEN

- Gruppenreise (2.-5. Tag) lt. Reiseverlauf im Bus
- Schnellfähre Harstad-Tromsø
- 7 Nächte in Hotels der Mittelklasse (DB1F)
- 7x Frühstück (F)
- Deutschsprachige Reiseleitung (2.-5. Tag)
- Nordlichtsuche mit Reiseleitung, Sami Erlebnis Rentierfarm, Reiseführer

HINWEIS

- Mindestteilnehmerzahl: 4 Personen (siehe Punkt 7 AGB)
- Maximalteilnehmerzahl: 36 Personen
- Gesamtstrecke: ca. 1.180 km
- Ausflüge Arktische Erlebnisse zubuchbar: Anf TA, Leistung TOS10003: Hundeschlitten-Safari (PX), Polarlicht Safari (PX1), Schneemobil Safari (PX2), Schneeschuhwanderung (PX5)

TERMINE

Samstags: 18.1., 25.1., 1.2., 8.2., 15.2., 22.2., 1.3., 8.3.

IHR SPARVORTEIL

Frühbucher: EUR 50 p. P. bei Buchung bis 31.10.

Pro Person in EUR		Anf R. Leistung TOS90155B	
8 Tage/7 Nächte ab/bis Tromsø			
Unterbr.		Bel.	A
DB1F	Gruppenreise	2	1609
		1	2422

A: 18.1.-15.3.

Zusatznächte: Tromsø: Anf H, Leistung TOS90156B (DB1F).

Hinweise: Mindestalter: 12 Jahre. An Tag 6 und 7 der Reise ist jeweils ein Ausflug pro Tag zzgl. der Nordlicht-Safari möglich. Auf Wunsch können Sie Halbpension dazu buchen (täglich Abendessen im Rundreisehotel) (DB1H).

Arktische Erlebnisse

Gemeinsam mit Ihrer Reiseleitung erleben Sie die raue Schönheit der Lofoten und Vesterålen, suchen magische Polarlichter und entdecken die spektakuläre Küste Nordnorwegens. Im quirligen Tromsø können Sie an zahlreichen arktischen Aktivitäten teilnehmen.

CLASSICS

- + Deutschsprachige Reiseleitung
- + Aktivitäten inklusive
- + Garantierte Durchführung ab 4 Personen
- + Frühbuchervorteil
- + Halbpension zubuchbar

1. Tag: Tromsø

(Sa) Individuelle Anreise und Transfer in Eigenregie zum Hotel. Eine Nacht in Tromsø. Ca. 15 km

2. Tag: Tromsø – Narvik

(So) Der Tag beginnt mit einer Panoramafahrt mit Ihrer Reiseleitung durch Tromsø. Danach geht es durch die arktische Landschaft zur Insel Kvaløya. Die stark zergliederte Landschaft, mit tiefen Fjorden und majestätischen Bergen zieht das Auge in den Bann. Eine Nacht in Narvik. Ca. 245 km (F)

3. Tag: Narvik – Svolvær

(Mo) Auf den Vesterålen, in der Nähe von Sortland, besuchen Sie eine Rentierfarm. Dort erfahren Sie Interessantes über das Leben der Urbevölkerung der Sami u. die Rentierzucht. Dann fahren Sie durch die majestätische Landschaft der Lofoten nach Svolvær. Abends gehen Sie mit Ihrem Reiseleiter auf die Suche nach den mystischen Polarlichtern (witterungsabhängig). Imposant sind sie an der Küste, wo sie sich grün bis lila gefärbt im dunklen Meerwasser spiegeln. 2 Nächte in Svolvær. Ca. 290 km (F)

4. Tag: Lofoten

(Di) Entdecken Sie die Faszination Lofoten! Verstreut auf den turbulenten Gewässern des Europäischen Nordmeers, weit oberhalb des Polarkreises, stoßen Sie auf Natur pur: unberührte Wildnis, majestätische Berge, tiefe Fjorde, kreischende Seevogelkolonien und von der Brandung umspülte Sandstrände. Am Abend gehen Sie erneut mit Ihrem Reiseleiter auf Nordlichtsuche (witterungsabhängig). Ca. 185 km (F)

5. Tag: Svolvær – Harstad

(Mi) Nutzen Sie den Vormittag, um Svolvær zu erkunden. In der Magic Ice Bar können Sie Eiskunst bestaunen (fakultativ) oder entspannen Sie in einem der vielen Cafés und Restaurants am Markt. Sie haben auch die Möglichkeit, das Fischerdorf Henningsvær zu besuchen, bevor Sie am späten Vormittag die Lofoten verlassen und nach Harstad auf der Insel Hinnøya fahren. Eine Nacht in Harstad. Ca. 170 km (F)

6. Tag: Harstad – Tromsø

(Do) Mit dem Schnellboot geht es am frühen Morgen nach Tromsø. Während der etwa 3-stündigen Überfahrt können Sie eine szenenreiche Aussicht auf die norwegische Küste genießen. In Tromsø angekommen bieten sich heute viele arktische Aktivitäten an wie z. B. eine geführte Schneeschuhwanderung (ca. 2 Std.) durch die verschneite Winterlandschaft rund um Tromsø (separat zubuchbar, siehe Hinweise). 2 Nächte in Tromsø. Ca. 135 km (F)

7. Tag: Tromsø

(Fr) Gestalten Sie den Tag in Tromsø auf eigene Faust. Auch heute werden viele optionale Aktivitäten angeboten. Lernen Sie arktische Fortbewegungsmittel kennen lernen, zum einen auf 4 Beinen bei einer Hundeschlitten-Safari (ca. 4-5 Std.) oder zum anderen auf Kufen bei einer Schneemobil-Safari (ca. 7 Std.). Am Abend haben Sie nochmals die Möglichkeit an einer Polarlicht-Safari teilzunehmen. Sie fahren hierzu in eine der Basisstationen rund um Tromsø (jeweils separat zubuchbar, siehe Hinweise). Am Abend können Sie ausgiebig das Nachtleben der Universitätsstadt Tromsø erkunden. (F)

8. Tag: Tromsø

(Sa) Transfer zum Flughafen in Eigenregie. Individuelle Abreise oder Verlängerungsaufenthalt. (F)



Flåmbahn

Mit Schiff und Bahn von Oslo nach Bergen im Winter

Sie erleben eine abwechslungsreiche Reise durch das Fjordland im Winter mit der Flåmbahn und der Bergenbahn, eine der reizvollsten Bahnstrecken Norwegens. Ihre Reise führt Sie zum Sognefjord, dem König der Fjorde, und zum engen Nærøfjord.

CLASSICS

- + Kein PKW nötig
- + Frühbuchervorteil

1. Tag: Oslo

Individuelle Anreise nach Oslo und Transfer in eigener Regie zu Ihrem Hotel in der Nähe des Hauptbahnhofes. 2 Nächte in Oslo. Ca. 50 km/ca. 50 Min.

2. Tag: Oslo

Erkunden Sie die königliche Metropole, die herrlich am Oslofjord gelegen ist. Sehenswert sind u. a. der Gustav Vigelandpark mit seinen Menschengruppen, die Hauptstraße „Karl Johan“, das Nationaltheater, die Akershus Festung, das königliche Schloss und die Museumsinsel Bygdøy mit ihren vielen Museen wie dem Freilichtmuseum Norske Folksmuseum mit zahlreichen historischen Gebäuden, dem Kontiki-, dem Fram- und dem bekannten Wikingerschiffmuseum. Eindrucksvoll sind auch das neue Opernhaus direkt am Meer und das neue Munch Museum. Lohnenswert ist auch ein Besuch der Skisprungchanze am Holmenkollen. (F)

3. Tag: Oslo – Flåm

Mit der Bergenbahn verlassen Sie am Morgen gegen 8 Uhr die norwegische Hauptstadt. Sie reisen durch einige der schönsten Landschaften Norwegens bis zur Bergstation Myrdal. Von dort aus fährt die berühmte Flåmbahn in das beeindruckende Flåmtal hinab. Auf etwa 20 km überwindet die Bahn einen Höhenunterschied von ca. 870 m, während am Fenster ein atemberaubendes Panorama vorbeizieht. Gegen 14:30 Uhr erreichen Sie Flåm am Aurlandsfjord, einem Seitenarm des Sognefjords. Mehr als 200 km gräbt sich der längste Fjord hier in das Binnenland und trägt daher den Beinamen „König der Fjorde“. In Ihrem Übernachtungsort Flåm lohnt die Einkehr in der Mikrobrauerei. Eine Nacht in Flåm. Ca. 350 km/ca. 6–7 Std. (F)

4. Tag: Flåm – Bergen

Von Flåm geht es mit dem Schiff nach Gudvangen. Die Passage führt entlang des Aurlands- und Nærøfjords, der seit 2005 zum Welterbe der UNESCO gehört. Beide sind Seitenarme des Sognefjords. Von Gudvangen geht es weiter mit dem Bus durch das Nærøytal bis nach Voss, dem „Zentrum des Extremsports“. Das letzte Stück bis in die Hansestadt Bergen legen Sie mit der bekannten Bergenbahn zurück. Lehnen Sie sich zurück und genießen Sie die Eindrücke der vorbeiziehenden Landschaft. 2 Nächte in Bergen. Ca. 170 km/ca. 5 Std. (F)

5. Tag: Bergen

Besichtigen Sie die wohl schönste Stadt Norwegens individuell. Empfehlenswert ist ein Besuch des historischen Stadtviertels Bryggen (UNESCO-Weltkulturerbe) mit seinen Holzhäusern und der lebhafteste Fischmarkt, auf dem neben Meeresfrüchten auch regionales Obst und Gemüse angeboten werden. Das Troidhaugen Museum ist dem Komponisten Edvard Grieg gewidmet und vermittelt Interessantes zum Leben und der Musik des Künstlers. Wir empfehlen eine Fahrt auf den Aussichtsberg Fløyen (fakultativ), der einen herrlichen Blick auf die Hansestadt und die umliegende Schärenwelt bietet. Ebenso interessant sind die Festung Bergenshus, die Marienkirche und das Aquarium. (F)

6. Tag: Bergen

Transfer zum Flughafen in Eigenregie und individuelle Abreise. Ca. 20 km/ca. 20 Min. (F)



z.B. vom 1.12. bis 6.12.
6 Tage/5 Nächte ab Oslo/bis Bergen
It. Ausschreibung
pro Person bei 2 Erw. € 984

- Royales Oslo
- Geschichtsträchtige Hansestadt Bergen
- Majestätischer Sognefjord
- Idyllischer Fjordort Flåm

INGESCHLOSSENE LEISTUNGEN

- Kombinationsreise lt. Reiseverlauf
- Bus- und Schifffahrt lt. Reiseverlauf
- Fahrt mit der Flåmbahn (Myrdal – Flåm) und Bergenbahn (Oslo – Myrdal, Voss – Bergen) in der 2. Klasse
- 5 Nächte in Hotels der Mittelklasse und gehobenen Mittelklasse (DB1F)
- 5x Frühstück (F)
- Reiseführer

HINWEIS

Gesamtstrecke: ca. 590 km

TERMINE

Täglich: 1.11.–30.4.

IHR SPARVORTEIL

Frühbucher: EUR 50 pro Person bei Buchung bis 30.9., danach EUR 50 pro Person bei Buchung bis 31.10. für Anreisen ab dem 31.1.

Pro Person in EUR		Anf R Leistung OSL99106B	
6 Tage/5 Nächte ab Oslo/bis Bergen			
Unterbr.		Bel	A
DB1F	Doppelzimmer	2	1034
		1	1442
A: 1.11.–30.4.			
Kind: 0–2 J. (ohne Zusatzbett), 3–12 J. (im Zusatzbett)			



Havila Voyages



Bergen



z.B. vom 2.12. bis 12.12.
11 Tage/10 Nächte ab Oslo/bis Tromsø
lt. Ausschreibung
pro Person bei 2 Erw. € 2.610

Das Beste aus Fjord- und Nordnorwegen im Winter

Diese Reise verbindet bekannte Höhepunkte Fjordnorwegens mit den landschaftlichen Gegensätzen der Arktis in Nordnorwegen. Genießen Sie die Reise mit der berühmten Bergen- und Flåmbahn sowie den Aufenthalt an Bord eines Schiffes der Havila Voyages.

AUTHENTIC

- + Besondere Unterkünfte
- + Frühbuchervorteil
- + Viele Mahlzeiten inklusive

1. Tag: Oslo

Individuelle Anreise und Transfer in Eigenregie zu Ihrem Hotel. Eine Nacht in Oslo.

2. Tag: Oslo – Flåm

Am Vormittag bringt Sie die Bergenbahn von Oslo zur Bergstation Myrdal. Mit der Flåmbahn erreichen Sie den „König der Fjorde“, den Sognefjord. Eine Nacht im Fjordhotel. Ca. 350 km/ca. 6 Std. (F)

3. Tag: Flåm – Bergen

Von Flåm aus erwarten Sie das UNESCO-Welterbe Nærøfjord und der Aurlandsfjord mit einem reichen Tierleben. Mit dem Fjordboot geht es durch den engsten Fjord Norwegens. Weiterfahrt im Bus nach Voss. Von dort steigen Sie wieder in die Bergenbahn, mit der Sie am Nachmittag Bergen erreichen. Eine Nacht in Bergen. Ca. 170 km/ca. 5 Std. (F, A)

4. Tag: Bergen

Mittelpunkt von Bergen ist der Marktplatz mit dem Fischmarkt. Spazieren Sie durch die Gassen des zum UNESCO-Weltkulturerbe gehörenden Hanseviertels Bryggen oder fahren Sie mit der Fløybanen auf den Aussichtsberg (fakultativ). Am späten Nachmittag Einschiffung, 4 Nächte an Bord eines Schiffes der Havila Voyages. (F, A)

5. Tag: Ålesund – Molde

Morgens erreichen Sie Ålesund. Die Stadt mit ihren Jugendstil-Häusern ist auf einer Vielzahl von Inseln errichtet. Weiterfahrt nach Molde. (F, M, A)

6. Tag: Molde – Trondheim

Am Morgen erreichen Sie Trondheim. Besuchen Sie den beeindruckenden Nidarosdom, Norwegens einzige Kathedrale (fakultativ) und spazieren Sie über die

alte Stadtbrücke zur idyllischen Holzhäusersiedlung Bakklandet, die zum UNESCO-Weltkulturerbe gehört. (F, M, A)

7. Tag: Trondheim – Svolvær

Heute überqueren Sie den Polarkreis. In den Wintermonaten tanzen hier die mystischen Polarlichter am Himmel. Das Schiff steuert für einen kurzen Aufenthalt die europäischen Kulturhauptstadt 2024, Bodo, an. Die Reise geht weiter nach Svolvær, auf den Lofoten. (F, M, A)

8. Tag: Svolvær – Tromsø

Heute bieten sich Ihnen fantastische Ausblicke auf die Vesterålen. Am Nachmittag Ankunft in Tromsø. 3 Nächte in Tromsø. (F, M)

9.–10. Tag: Tage zur freien Verfügung

Sie haben ausreichend Gelegenheit um Tromsø, die natürliche Hauptstadt der Arktis Europas, zu erkunden. Besuchen Sie die Eismeerkathedrale, das Wahrzeichen der Stadt (fakultativ). Im Universitätsmuseum erfahren Sie Wissenswertes über das Polarlicht, die Flora und Fauna der Arktis sowie das Leben der Sami (fakultativ). Fahren Sie mit der Fjellheisen Seilbahn hinauf auf den 420 m hohen Berg Storsteinen (fakultativ). Zudem können Sie an einem Ausflug, wie z. B. einer Polarlicht-Schneemobil-Safari, teilnehmen (siehe Seite 71–72). (F)

11. Tag: Tromsø

Taxitransfer zum Flughafen und individuelle Heimreise. (F)

INGESCHLOSSENE LEISTUNGEN

- Kombinationsreise lt. Reiseverlauf
- Transfers lt. Reiseverlauf
- Bahnfahrt mit der Bergenbahn (Oslo-Myrdal, Voss-Bergen) in der 2. Klasse und der Flåmbahn (Myrdal-Flåm)
- Fahrt mit dem Fjordboot (Flåm-Gudvangen)

- Tiefe Fjorde und mystische Polarlichter
- Seereise mit der Havila Voyages
- Fahrt vom Fjord zum Gebirge mit der Flåmbahn
- Polarlichtmetropole Tromsø

- Busfahrt (Gudvangen-Voss)
- 11 Nächte, davon 5 Nächte in Hotels der gehobenen Mittelklasse, eine Nacht im Fjordhotel der gehobenen Mittelklasse und 4 Nächte an Bord eines Schiffes der Havila Voyages in einer Außenkabine (DB1X)
- 10x Frühstück (F), 4x Mittagessen (M), 5x Abendessen (A)
- Reiseführer

TERMINE

2.11., 5.11., 10.11., 13.11., 16.11., 18.11., 21.11., 24.11., 27.11., 29.11., 2.12., 5.12., 8.12., 10.12., 13.12., 16.12., 19.12., 21.12., 24.12., 27.12., 30.12., 1.1., 4.1., 7.1., 10.1., 12.1., 15.1., 18.1., 21.1., 23.1., 26.1., 29.1., 1.2., 3.2., 6.2., 9.2., 12.2., 14.2., 17.2., 20.2., 23.2., 25.2., 28.2., 3.3., 6.3., 8.3., 11.3., 14.3., 17.3., 19.3., 22.3., 25.3., 28.3., 30.3., 2.4., 5.4., 8.4., 10.4., 13.4., 16.4., 19.4., 21.4., 24.4., 27.4.

IHR SPARVORTEIL

Frühbucher: EUR 50 pro Person bei Buchung bis 30.9., danach EUR 50 pro Person bei Buchung bis 31.10. und Anreisen ab dem 31.1.

Pro Person in EUR		Anf R Leistung OSL90700B		
11 Tage/10 Nächte ab Oslo/bis Tromsø				
Unterbr		Bel	A	B
DB1X	Doppelzimmer	2	2660	2959
		1	4041	4616
A: 2.11.-15.12., 27.12.-31.1., 15.2.-30.4. B: 16.12.-26.12., 1.2.-14.2.				
Hinweis: Auf Wunsch können Sie in Tromsø Ausflüge separat hinzubuchen.				



Polarlicht, Tromsø



Polarlicht-Safari

z.B. vom 1.4. bis 5.4.
5 Tage / 4 Nächte ab / bis Tromsø
lt. Ausschreibung
pro Person bei 2 Erw.

€ 539

Polarlichtmetropole Tromsø

Tromsø gilt aufgrund seiner geografischen Lage als die Polarlichtmetropole Norwegens. Erleben Sie dieses einmalige Lichtspektakel und erkunden Sie die arktische Landschaft bei verschiedenen Aktivitäten.

CLASSICS

- + Aktivitäten inklusive
- + Transfers inklusive
- + Familienzimmer buchbar
- + Kein Hotelwechsel
- + Mehrere Hotelkat. zur Auswahl

1. Tag: Tromsø

Individuelle Anreise nach Tromsø und Transfer mit dem öffentlichen Flughafenbus zum Hotel. Die Stadt liegt auf einer Insel und ist über mehrere Brücken mit dem Festland verbunden. 4 Nächte in Tromsø.

2. Tag: Hundeschlitten-Safari im Tamoktal bzw. Tag zur freien Verfügung

Bei Reisebeginn 15.12.–30.3. Transfer in die Berge rund um Tromsø, wo die Hunde Sie schon freudig erwarten. Nach einer kurzen Einweisung begeben Sie sich auf eine Hundeschlittentour und wechseln sich beim Fahren ab. Pause mit Snacks und warmen Getränken. Bei Tourbeginn 1.11.–14.12. und 31.3.–26.4. steht Ihnen der Tag zur freien Verfügung. (F)

3. Tag: Tromsø und Polarlicht-Safari bzw. Tag zur freien Verfügung

Am Vormittag empfehlen wir mit einem Schnellboot nach Finnsnes zu fahren und sich von der Berg- und Fjordlandschaft verzaubern zu lassen (fakultativ). Am späten Nachmittag geht es von Tromsø aus, je nach Wetterlage, teils bis zur finnischen Grenze. Ihre Guides finden für Sie den Ort mit den besten Möglichkeiten, das spektakuläre Polarlicht zu erleben. Abseits künstlicher Lichtquellen entfaltet der polare Sternenhimmel seine ganze Pracht. Imbiss unterwegs. Rückkehr nach Tromsø zwischen Mitternacht und 2 Uhr. Bei Tourbeginn 31.3.–26.4. steht Ihnen der Tag zur freien Verfügung. (F)

4. Tag: Tag zur freien Verfügung und Sami Erlebnis
Entdecken Sie Tromsø auf eigene Faust! Besuchen Sie z. B. das Polarmuseum (fakultativ) und erfahren viel über die Geschichte der Polarforscher. Oder

unternehmen Sie einen Ausflug (fakultativ, siehe Hinweis). Bei Anreise 15.12.–30.3. Transfer zu einem Sami Camp außerhalb der Stadt. Hier lernen Sie bei einem Snack rund ums Lagerfeuer im typischen Lavoo Zelt Interessantes über die samische Kultur und heutige Lebensweisen der Ureinwohner des Nordens. Im Anschluss kurze Rentierschlittentour. Mit etwas Glück sehen Sie auch die mystischen Polarlichter am Himmel tanzen! (F)

5. Tag: Tromsø

Taxitransfer zum Flughafen Tromsø. Individuelle Abreise. (F)

INGESCHLOSSENE LEISTUNGEN

- Aktivreise lt. Reiseverlauf
- Transfers lt. Reiseverlauf
- 4 Nächte im Hotel der Mittelklasse im Doppelzimmer (DB1F)
- 4x Frühstück (F)
- Englischsprachige Guides während der Ausflüge und Aktivitäten
- Ausflüge und Aktivitäten finden in einer internationalen Reisegruppe statt: Polarlicht-Safari (1.11.–30.3.), Sami Erlebnis inkl. Snack (15.12.–30.3.), Hundeschlitten-Safari (15.12.–30.3.)
- Wärmebekleidung zu den Aktivitäten (Thermooverall, Handschuhe)
- Reiseleiter

HINWEIS

- Mindestalter: 8 Jahre
- Aktivitäten können an anderen Tagen stattfinden.
- Ausflüge ab/bis Tromsø zubuchbar: Fjord Safari mit E-Katamaran: Anf TA, Leistung TOS01156 (PX); Schneemobil-Safari: Anf TA, Leistung TOS01151 (PX)
- Hundeschlitten-Safari: Gute körperliche Verfassung für Hundeschlittenführer ist Voraussetzung, da den Hunden ggfs. auch unter Tempo bei Anstiegen zu helfen ist. Es teilen sich

- Unsere Empfehlung für eine Stippvisite im hohen Norden
- Norwegens Polarlichthotspot Tromsø
- Arktische Aktivitäten

2 Personen einen Hundeschlitten. Kinder fahren im Sitzschlitten des Guides.

TERMINE

Täglich: 1.11.–26.4.

IHR SPARVORTEIL

Frühbucher: DB1/DB2/DP1/DP2: EUR 50 pro Person bei Buchung bis 30.9., danach EUR 50 pro Person bei Buchung bis 31.10. für Anreisen ab 31.1.; FB1/AB1/AB2/OB1/OB2: EUR 100 pro Person bei Buchung bis 125 Tage vor Anreise
Sparpreiszimmer: Doppelzimmer Mittelklasse (DP1F) bzw. gehobene Mittelklasse (DP2F), eingeschränkte Verfügbarkeit

REISEVARIANTE

- Auch buchbar mit Unterbringung im Familienzimmer (FB1F) bzw. Apartment 1 Schlafzimmer (AB1F) bzw. Apartment 2 Schlafzimmer (OB1F).
- Auch buchbar mit Unterbringung im Hotel der gehobenen Mittelklasse im Doppelzimmer (DB2F) bzw. Apartment 1 Schlafzimmer (AB2F) bzw. Apartment 2 Schlafzimmer (OB2F).

Pro Person in EUR		Anf R Leistung TOS90200B				
5 Tage/4 Nächte ab/bis Tromsø						
Unterbr.		Bel	A	B	C	D
DB1F	Doppelzimmer Mittelklasse	2	1081	1763	1896	704
DB2F	Doppelzimmer gehobene Mittelklasse	2	1275	1938	1956	900
DP1F	Sparpreiszimmer Mittelklasse	2	966	1648	1781	589
DP2F	Sparpreiszimmer gehobene Mittelklasse	2	1195	1858	1876	820

A: 1.11.–14.12. B: 15.12.–22.12., 6.1.–31.3. C: 23.12.–5.1. D: 14.–30.4.
Kind: ab 8 J. (im Zusatzbett).
Zusatznächte: Tromsø: Anf H, Leistung TOS90610B (DB1F)



z.B. vom 1.12. bis 8.12.
8 Tage/7 Nächte ab/bis Tromsø
lt. Ausschreibung
pro Person bei 2 Erw.

€ 2.253

- Einmalige Kombination von Eismeer und Winterwunderland Lappland
- Arktische Aktivitäten
- Einer der besten Orte zur Polarlichtsichtung



Polarlicht, Tromsø

Arktische Kontraste – Von Tromsø nach Lappland

Erleben Sie bei dieser Reise bei zahlreichen Aktivitäten die Kontraste zwischen Tromsø, der Polarlichtmetropole am Fjord und dem Winterwunderland in Finnisch Lappland mit schneebedeckten Bergen und der weiten arktischen Tundra.

ACTIVE

- + Aktivitäten inklusive
- + Schneemobilversicherung inkl.
- + Mehrere Hotelkat. zur Auswahl
- + Frühbuchervorteil

1. Tag: Tromsø

Individuelle Anreise nach Tromsø. Sammeltransfer mit dem öffentlichen Flughafenbus zu Ihrem Hotel. Tromsø liegt 500 km nördlich des Polarkreises am Nördlichen Eismeer und ist auch als Polarlichtmetropole bekannt. Von hier starteten legendäre Expeditionen in das ewige Eis. Das Polarmuseum und das Tromsø Universitätsmuseum berichten von dieser Zeit (fakultativ). Hier erfahren Sie viel über die Geschichte der Polarforscher und deren Bedeutung für Tromsø und ganz Norwegen. Weitere Sehenswürdigkeiten sind u.a. die markante Eismeerkathedrale, die Universität, das Kunstmuseum und die Mack Brauerei (nördlichste Brauerei der Welt) (jeweils fakultativ). Am Abend wird Tromsø in helle Lichter getaucht und zahlreiche Restaurants und Bars sorgen für eine lebhaftige Stimmung.
2 Nächte in Tromsø.

2. Tag: Fjord Safari mit E-Katamaran

Am Vormittag gehen Sie an Bord eines modernen E-Katamarans. Nahezu lautlos, ohne störende Motorengeräusche, gleitet der Katamaran durch die umliegende Fjordwelt. Spätestens jetzt entdecken Sie, dass Tromsø selbst auf einer Insel liegt und über mehrere Brücken mit dem Festland verbunden ist. Vom Wasser aus erhalten Sie noch einen ganz anderen Einblick auf die Eismeerhauptstadt und die Tromsø überragenden Berge wirken noch majestätischer. Unterwegs entdecken Sie auch die vielfältige Tierwelt, vielleicht werden Sie auch einen Buckelwal zu Gesicht bekommen! Am Nachmittag legt das Schiff wieder in Tromsø an. Wenn Sie Tromsø nicht nur vom Wasser, sondern auch von oben aus erblicken wollen, empfehlen wir eine Gondelfahrt mit der Seilbahn Fjellheisen (fakultativ

auf den Aussichtsberg Storsteinen. Hier bietet sich Ihnen ein schöner Blick auf die Stadt, die von einem atemberaubenden Bergpanorama umgeben ist. Auch ein Bummel durch das Stadtzentrum lohnt sich, denn dieses besteht größtenteils aus charmanten Holzhäusern und lockt mit zahlreichen Geschäften und Boutiquen. (F)

3. Tag: Tromsø – Kilpisjärvi

Nach dem Frühstück steigen Sie in den Bus „Arctic Route“, der Sie durch eine atemberaubende Berg- und Küstenlandschaft zum Lyngenfjord bringt. Entlang der bis an den Fjord heranreichenden, winterweißen Lyngenalpen und vorbei an dem tiefsten Fjordeinschnitt Skibotn gelangen Sie in das Lullefjell. Der Übergang vom alpinen Bergland in die weite, baumlose Tundra ist deutlich zu sehen. Sie gelangen in die Region des Dreiländerecks zwischen Norwegen, Schweden und Finnland. Geschützt durch die nahen Lyngenalpen herrscht hier ein besonderes Mikroklima, das für wenig Regen und oftmals klaren Himmel sorgt – ideale Bedingungen zum Sichten der Nordlichter. Sie überqueren die finnische Grenze und gelangen kurz darauf in den Ort Kilpisjärvi, der am gleichnamigen See liegt und vom Hausberg Saana überragt wird. 4 Nächte im Tundra Holiday Resort in einer 2021 neu erbauten Tsahkal Suite bzw. im Cahkal Hotel Kilpisjärvi (gehobene Mittelklasse). Ca. 175 km/ca. 3 Std. (F, A)

4. Tag: Schneemobil-Safari zum Dreiländereck

Ein rasanter Morgen erwartet Sie! Nach einer fachkundigen Einweisung durch Ihren Guide fahren Sie mit dem Schneemobil durch die winterliche Landschaft Finnisch Lapplands. Jeweils zwei Personen fahren auf einem Schneemobil, unterwegs kann gewechselt werden. Ihr Ziel ist das Dreiländereck. Trieriksroset ist der Grenzpunkt zwischen den skandinavischen Ländern Finnland, Schweden und Norwegen. In zehn Sekunden kann man den deutlich markierten Grenzpunkt abschreiten und drei arktische



Tromsø



Schneemobil



Länder besuchen. Die Grenze ist offen und gilt als friedlichste Grenze der Welt. Im Anschluss führt Ihre Schneemobil-Safari Sie zurück durch die weiße Einsamkeit der Tundra und über den meterdick zugefrorenen See Kilpisjärvi bis zu Ihrem Resort (Dauer ca. 2-3 Stunden). Nach Ihrer Rückkehr können Sie gemütlich im Jacuzzi oder der Sauna Ihres Resorts entspannen (jeweils fakultativ). (F, A)

5. Tag: Polarlicht-Safari im Camp

Den Tag haben Sie zur freien Verfügung. Vor Ort werden verschiedene arktische Aktivitäten angeboten (jeweils fakultativ). Nach dem Abendessen begeben Sie sich auf die Suche nach dem Polarlicht. Sie sitzen im Schlitten, der von Ihrem Guide mit dem Schneemobil zum Polarlicht-Camp inmitten der Natur gezogen wird. Dort, abseits künstlicher Lichteinflüsse, haben Sie die besten Chancen, die „Aurora Borealis“ zu sehen. Ihr Guide erzählt Ihnen Wissenswertes über dieses Naturphänomen und mit etwas Glück werden Sie das magisch funkelnde Nordlicht über ihren Köpfen tanzen sehen. Nach ca. 3 Stunden sind Sie wieder zurück im Resort. (F, A)

6. Tag: Rentierfarmbesuch

Treffen Sie heute einen samischen Hirten, dessen Vorfahren seit Jahrhunderten Rentiere in der Region Kilpisjärvi hüten. Wir alle wissen, was Rudolph, das Rentier mit der roten Nase, in der Weihnachtszeit tut, aber die meisten Menschen wissen nicht, wie er und seine Herde den Rest des Jahres leben. Diese Tour führt Sie zu einer örtlichen Rentierfarm. Sie haben die Möglichkeit, die Rentierzucht zu beobachten und etwas über die samische Kultur zu erfahren. Rentiere wurden von den arktischen Völkern traditionell zum Transport von Familien und Besitztümern genutzt. Nachdem Sie die Rentiere draußen getroffen und gefüttert haben, ist es Zeit, in den Stall zu gehen, wo Sie an einer Feuerstelle sitzen und heiße Getränke zu sich nehmen. Sie werden verschiedene Aspekte der traditionellen samischen Kultur kennen lernen, wie den Jahreszyklus der Rentierzucht, Bräuche und Kleidung (Dauer ca. 2 Stunden). Wer noch keine Gelegenheit hatte, sollte sich abends der traditionellen finnischen Sauna widmen (fakultativ). Danach fühlt man sich wie neu geboren! (F, A)

7. Tag: Kilpisjärvi – Tromsø

Der Tag steht zur freien Verfügung. Ihr Resort bietet Ihnen vielfältige Möglichkeiten, den Wintertag in der arktischen Landschaft zu genießen. Waren Sie z.B. schonmal im Winter beim Eisangeln (fakultativ)? An einem fischreichen, meterdick zugefrorenen See wird ein Loch in das Eis geschlagen. Während man auf den Fang des Tages wartet, haben Sie Zeit die leisen Geräusche der knisterkalten Natur in sich aufzunehmen oder im Gespräch Wissenswertes über das Leben und die Traditionen in Lappland zu erfahren. Nach dem Mittagessen haben Sie noch Zeit, die winterliche Landschaft rund um das Resort zu genießen, bevor Sie gegen 18.00 Uhr mit dem Bus „Arctic Route“ wieder nach Tromsø fahren. Eine Nacht in Tromsø. Ca. 175 km/ca. 3 Std. (F, M)

8. Tag: Tromsø

Taxitransfer zum Flughafen Tromsø. Individuelle Abreise. (F)

Informationen zu den Unterkünften

Das **Tundrea Holiday Resort** (Mittelklasse) liegt in Kilpisjärvi in Finnland, in der Nähe des gleichnamigen Sees. Im Hauptgebäude befindet sich ein Restaurant mit lappländischen Spezialitäten. Finnische Sauna mit Hot Tub (gegen Gebühr). Die Tundrea Tshakal Suites sind in 2021 neu gebaut worden und verfügen über ein Doppelbett oder zwei separate Betten, Dusche/WC, Kochnische mit Kühlschrank, Kaffeebereiter, Wasserkocher, TV, Föhn, WLAN.

Das **Hotel Cahkal** (gehobene Mittelklasse) ist ein kleines, familiengeführtes Boutique-Hotel (2022 neu eröffnet). Mit nur 23 Zimmern bietet es skandinavischen Luxus in intimer Atmosphäre. Das hoteleigene Restaurant Aika Kitchen ist der perfekte Ort, um den Fang des Tages und die traditionelle arktische Küche zu genießen. Die gemütlichen Cahkal View Zimmer im Hauptgebäude verfügen über ein Doppelbett oder zwei separate Betten, große Fenster und Blick auf die Berge. Mit Dusche/WC, Schreibtisch, Föhn, WLAN.

EINGESCHLOSSENE LEISTUNGEN

- Aktivreise lt. Reiseverlauf
- Transfers lt. Reiseverlauf
- Busfahrt mit dem „Arctic Route“ (Tromsø – Kilpisjärvi – Tromsø)
- 3 Nächte in einem Hotel in Tromsø (Mittelklasse) und 4 Nächte im Tundrea Resort (Mittelklasse) in einer Tshakal Suite (DB2X)

- 7x Frühstück (F), 1x Mittagessen (M), 4x Abendessen (A)
- Englischsprachige Guides während der Ausflüge und Aktivitäten
- Ausflüge und Aktivitäten finden in einer internationalen Reisegruppe statt: Fjordsafari mit E-Katamaran in Tromsø Schneemobil-Safari zum Dreiländereck Polarlichtabend in Kilpisjärvi Rentierfarmbesuch
- Wärmebekleidung zu den Aktivitäten (Thermooverall, Handschuhe und Stiefel sowie Helm bei der Schneemobil-Safari)
- Schneemobilversicherung (Selbstbeteiligung ca. EUR 1.000)
- Reiseführer

HINWEIS

- Mindestalter: 16 Jahre
- 2 Personen teilen sich jeweils ein Schneemobil.
- Am 7. Tag erfolgt der Check-out aus dem Hotelzimmer zum Mittagessen, ihr Gepäck wird bis zur Abfahrt an der Rezeption verwahrt.

TERMINE

Täglich: 1.12.–30.3.

IHR SPARVORTEIL

Frühbucher: EUR 50 pro Person bei Buchung bis zum 30.9., danach EUR 50 pro Person bei Buchung bis zum 31.10. und Tourbeginn ab dem 31.1.

REISEVARIANTE

Auch buchbar im Cahkal Hotel (gehobene Mittelklasse) in Kilpisjärvi (3.–7. Tag) im Cahkal View Zimmer (DB3X).

Pro Person in EUR		Anf R Leistung TOS90305B				
8 Tage/7 Nächte ab/bis Tromsø						
Unterbr		Bel	A	B	C	D
DB2X	Tundrea Resort	2	2303	2627	2349	2468
		1	3087	3420	3169	3301
DB3X	Cahkal Hotel	2	3063	3578	3223	3223
		1	4372	5284	4588	4588

A: 1.12.–15.12., 1.3.–30.3. B: 16.12.–2.1. C: 3.1.–31.1. D: 1.2.–28.2.



Spitzbergen



z.B. vom 1.11. bis 7.11.
7 Tage/6 Nächte ab Tromsø/
bis Longyearbyen It. Ausschreibung
pro Person bei 2 Erw.

€ 2.399

Naturwunder Spitzbergen

Willkommen zu Ihrem Abenteuer in der Arktis! Diese Reise verbindet Tromsø mit Spitzbergen. Lassen Sie sich von faszinierenden Winterlandschaften und arktischen Aktivitäten bei Schnee und Eis verzaubern! Über allem leuchten die mystischen Polarlichter.

ACTIVE

- + Aktivitäten inklusive
- + Inlandsflüge inklusive
- + Transfers inklusive
- + Wenige Hotelwechsel
- + Frühbuchervorteil

1. Tag: Tromsø und Polarlichtsafari

Individuelle Anreise, Sammeltransfer mit dem öffentl. Flughafenbus zum Hotel. Am späten Nachmittag gehen Sie mit Ihrem Guide auf die Suche nach den mystischen Polarlichtern und erhalten wissenswerte Informationen rund um das Polarlicht sowie Tipps zum Fotografieren. 2 Nächte in Tromsø.

2. Tag: Tag zur freien Verfügung

Empfehlenswert: ein Besuch im Polarmuseum und Fahrt mit der Seilbahn „Fjellheisen“ zum Storsteinen (fakultativ). Alternativ empfehlen wir eine unserer zubuchbaren Aktivitäten. (F)

3. Tag: Tromsø – Longyearbyen

Taxitransfer zum Flughafen. Mittags Flug nach Spitzbergen auf die Insel Svalbard (ca. 1,5 Std.). Sammeltransfer mit dem öffentl. Flughafenbus zum Hotel. Näher kann man dem Nordpol kaum kommen. Von November bis Januar ist es hier meist dunkel. Ab Mitte Februar wird es heller. Dieselbe Aktivität kann je nach Monat ein ganz anderes Erlebnis sein. 4 Nächte im Svalbard Hotel Polfaren. (F, A)

4. Tag: Schneemobil-Safari und Arktischer Abend

Nach einer Einweisung durch Ihren Guide geht es mit dem Schneemobil in die arktische Tundra des Adventstals. Von November bis zum ersten Schnee (ca. Mitte Dezember) erfolgt die Safari mit ATVs anstelle von Schneemobilen. Ab Mitte Februar fahren Sie an den Rand des Isfjords. Rückkehr zum Hotel nach 3 Std. bzw. ab Mitte Februar nach 4 Std. Am Nachmittag Zeit zur freien Verfügung. Später werden Sie abgeholt zum Arktischen Wildnisabend in einem Camp außerhalb der Stadt. Sie erhalten

interessante Informationen zum Leben auf Spitzbergen und den Polarlichtern, die Sie heute Abend vielleicht erleben können. (F, A)

5. Tag: Hundeschlitten-Safari und Pub-Besuch

Am Morgen Transfer zum Hundekennel. Nach einer Einweisung zum Führen eines Hundegespanns fahren Sie zu zweit auf einem Hundeschlitten los (ca. 3 Std., von November bis zum ersten Schnee in einem Schlitten mit Rädern). Es ist ein bemerkenswertes Erlebnis, die pure Kraft der Hunde und ihren Eifer beim Laufen zu erleben. Abendessen in der beliebten und gemütlichen Kneipe „Svalbar“. (F, A)

6. Tag: Minenleben

Am Nachmittag lernen Sie den Grund für das Leben der Menschen in dieser unwirtlichen Umgebung kennen: den Kohlebergbau. Transfer zum Bergwerk Gruve 3, das 1996 stillgelegt wurde. Sie fahren mit Ihrem Guide in das Bergwerk ein und erleben den Alltag eines Kohlebergmanns in Spitzbergen. Rückkehr zum Hotel nach ca. 3 Std. (F, A)

7. Tag: Longyearbyen

Sammeltransfer mit dem öffentlichen Flughafenbus zum Flughafen. Individuelle Abreise. (F)

INGESCHLOSSENE LEISTUNGEN

- Aktivreise lt. Reiseverlauf
- Transfers lt. Reiseverlauf
- Inlandsflüge Tromsø – Longyearbyen in der Economy Class inkl. Gebühren
- 6 Nächte in den genannten oder gleichwertigen Hotels der Mittelklasse (DB1X)
- 6x Frühstück (F), 4x Abendessen (A)
- Englischsprachige Guides während der Ausflüge und Aktivitäten
- Ausflüge und Aktivitäten in internationalen Reisegruppe: Polarlichtsafari, Schneemobilsafari, Arktischer Wildnisabend, Hundeschlittensafari, Besichtigung Bergwerk Gruve 3

- Einmalige Kombination von Polarlichtmetropole und Archipel am Ende der Welt
- Faszinierende, arktische Landschaft und Kultur Spitzbergens
- Besondere arktische Aktivitäten

- Wärmebekleidung zu den Aktivitäten (Thermooverall, Handschuhe, Mütze und Stiefel, sowie Helm bei der Schneemobil- bzw. ATV-Safari)
- ATV- bzw. Schneemobilversicherung (Selbstbeteiligung ca. NOK 10.000)
- Reiseführer

HINWEIS

- Mindestalter: 18 Jahre
- Gepäckbegrenzung: max. 20 Kilo pro Person
- Auf der Flugstrecke Longyearbyen-Deutschland kann eine Zwischenübernachtung in Oslo bzw. Tromsø notwendig sein.
- Es teilen sich 2 Personen einen Hundeschlitten, ein Schneemobil bzw. ein ATV.
- Aktivitäten können an anderen Tagen stattfinden.

TERMINE

Täglich außer donnerstags: 1.11.–30.4.

IHR SPARVORTEIL

Frühbucher: EUR 50 pro Person bei Buchung bis 30.9., danach EUR 50 pro Person bei Buchung bis 31.10. für Anreisen ab dem 31.1.

Pro Person in EUR		Anf R Leistung TOS15920B			
7 Tage/6 Nächte ab Tromsø/bis Longyearbyen					
Unterbr		Bel	A	B	C
DB1X	Doppelzimmer	2	2449	2522	3129
		1	3072	3118	4167

A: 1.11.-30.11. B: 1.12.-31.1. C: 1.2.-30.4.
Zusatznächte: Tromsø: Anf H. Leistung TOS90610B (DB1F)

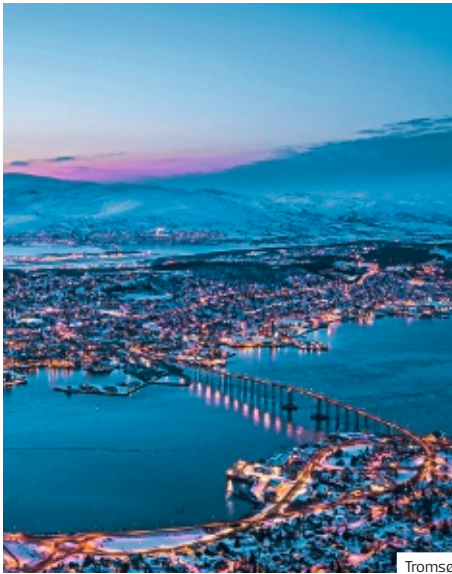

Tromsø



Wohnbeispiel Gamme



z.B. vom 3.4. bis 8.4.
6 Tage/5 Nächte ab Tromsø/
bis Kirkenes It. Ausschreibung
pro Person bei 2 Erw.

€ 1.574

Erlebnis Polarlicht, Postschiff und Snowhotel

Sie besuchen die pulsierende Eismeermetropole Tromsø mit vielen interessanten Sehenswürdigkeiten. Auf der historischen Postschiffroute können Sie das Polarlicht beobachten. Freuen Sie sich auch auf das berühmte Kirkenes Snowhotel!

AUTHENTIC

- + Aktivitäten inklusive
- + Transfers inklusive
- + Besondere Unterkünfte
- + Viele Mahlzeiten inklusive

1. Tag: Tromsø

Individuelle Anreise nach Tromsø und Transfer mit dem öffentlichen Flughafenbus zum Hotel. Eine Nacht in Tromsø.

2. Tag: Tromsø und Postschiffreise

Von Tromsø starteten legendäre Expeditionen in das ewige Eis. Das Polarmuseum berichtet von dieser Zeit (fakultativ). Unternehmen Sie einen Halbtagesausflug wie z. B. die Walbeobachtung mit E-Katamaran oder ab Februar die Fjordtour mit E-Katamaran (separat buchbar, siehe Hinweise). Um 18:30 Uhr startet Ihre faszinierende Seereise an Bord eines Schiffes der Havila Voyages gen Norden (Check-In am Nachmittag). Sie nehmen Kurs auf Skjervøy, Hammerfest und Honningsvåg. 2 Nächte an Bord eines Postschiffes der Havila Voyages. (F, A)

3. Tag: Postschiffreise

Von Hammerfest aus geht es nach Honningsvåg. Nutzen Sie die Gelegenheit für einen Ausflug zum berühmten Nordkap (separat buchbar, siehe Hinweise). Auf dem steil emporragenden Felsplateau markiert ein Denkmal in Form eines Globus den nördlichsten Punkt des europäischen Festlands. Anschließend fahren Sie mit dem Schiff um die Halbinsel Varanger herum. Die wenigen Lichter an der Küste erhöhen die Chance, das mystische Polarlicht zu sehen. (F, M, A)

4. Tag: Postschiffreise – Kirkenes

Am Morgen erreichen Sie Kirkenes, die Schlussdestination der klassischen Postschiffroute. Transfer zum atemberaubenden, ganzjährig geöffneten Snowhotel Kirkenes. Am Nachmittag erfahren Sie, wie das Snowhotel mit seinen kunstvoll verzierten

Schneezimmern entstanden ist. Sie wohnen in den freistehenden warmen Gammen, die eine herrliche Gemütlichkeit ausstrahlen. Als besonderes Erlebnis empfehlen wir Ihnen, eine Nacht in einem kalten Zimmer zu verbringen (separat buchbar, siehe Hinweise). 2 Nächte im Snowhotel Kirkenes. (F, A)

5. Tag: Kirkenes

Der Tag steht Ihnen zur freien Verfügung. Sie können an dem vor Ort angebotenen Aktivprogramm teilnehmen. Dies umfasst sowohl das Ausprobieren von Schneeschuhen, Langlaufskiern als auch die Gelegenheit, Rentiere und Schlittenhunde auf der angeschlossenen Farm zu besuchen. Ebenso wird ein kleiner Fußmarsch an den Fjord mit jungen Huskies angeboten. Der Guide erzählt dabei über das Leben in der Arktis und die samischen Ureinwohner an der Küste. Alternativ gibt es auch eine große Auswahl an zubuchbaren Ausflügen wie eine 2-stündige Hundeschlitten-Safari (ab Dezember, separat buchbar, siehe Hinweise). (F, A)

6. Tag: Kirkenes

Transfer zum Flughafen. Individuelle Abreise. (F)

INGESCHLOSSENE LEISTUNGEN

- Kombinationsreise lt. Reiseverlauf
- Transfers lt. Reiseverlauf
- 5 Nächte, davon eine Nacht im Hotel (Mittelklasse), 2 Nächte an Bord eines Postschiffes der Havila Voyages in einer Außenkabine, 2 Nächte im Snowhotel Kirkenes (Mittelklasse) in einer Gamme (DB3X)
- 5x Frühstück (F), 1x Mittagessen (M) und 4x Abendessen (A)
- Freier Zugang zu Aktivitäten im Snowhotel: Infoveranstaltung und Führung durch das Snowhotel, Besuch der Schlittenhundefarm sowie Zugang zum Rentiergehege
- Schneeschuhverleih im Snowhotel
- Reiseführer

Eiskalte Übernachtung

Einmalige Reise mit Havila Voyages entlang der Eismeerküste

Arktische Aktivitäten

HINWEIS

- Mindestalter: 12 Jahre
- Ausflüge und Aktivitäten zubuchbar: 2. Tag: Walbeobachtung mit E-Katamaran: Anf TA, Leistung **TOS01156** (PX1), E-Katamaran-Fjordsafari: Anf TA, Leist. **TOS01156** (PX), 3. Tag: Ausflug zum Nordkap: Anf TA, Leist. **TOS00974** (PX), 5. Tag: Hundeschlitten-Safari: Anf TA, Leist. **KKN01150** (PY)

TERMINE

5.,8.,11.,16.,19.,22.,24.,27.,30. Nov.
3.,5.,8.,11.,14.,16.,19.,22.,25.,27.,30. Dez.
2.,5.,7.,10.,13.,16.,18.,21.,24.,27.,29. Jan.
1.,4.,7.,9.,12.,15.,18.,20.,23.,26. Feb.
1.,3.,6.,9.,12.,14.,17.,20.,23.,25.,28.,31. März
3.,5.,8.,11.,14.,16.,19.,22.,25. Apr.

IHR SPARVORTEIL

Frühbucher: EUR 50 bei Buchung bis 30.9., danach EUR 50 bei Buchung bis 31.10. und Anreise ab 31.1.

REISEVARIANTE

Auch buchbar mit einer kalten Übernachtung (Snowroom) im Snowhotel Kirkenes (DB4X).

Pro Person in EUR		Anf R Leistung TOS90108B			
6 Tage/5 Nächte ab Tromsø/bis Kirkenes					
Unterbü		Bel	A	B	C
DB3X	Doppelzimmer	2	1830	2065	1624
		1	2626	2991	2364
DB4X	DZ Snowroom	2	1830	2065	1624
		1	2626	2991	2364

A: 5.11.-15.12., 7.1.-31.1. B: 16.12.-6.1., 12.-31.3. C: 1.4.-30.4.



z.B. vom 1.11. bis 7.11.
7 Tage/6 Nächte ab Tromsø/bis Kiruna
lt. Ausschreibung
pro Person bei 2 Erw.

€ 1.415

- Polarlichtmetropole Tromsø
- Übernachtung im original ICEHOTEL
- Seereise mit dem Postschiff
- Fahrt mit dem Polarexpress (Ofotbahn)



Lofoten

Arktische Highlights – Vom Eismeer zum ICEHOTEL

Erleben Sie die Höhepunkte des arktischen Nordskandinaviens! Von Tromsø fahren Sie mit einem Postschiff entlang der Lofoten und Vesterälen und erreichen mit einer der schönsten Bahnstrecken Skandinaviens in Lappland das original ICEHOTEL.

AUTHENTIC

- + Transfers inklusive
- + Besondere Unterkünfte
- + Frühbuchervorteil

1. Tag: Tromsø

Individuelle Anreise nach Tromsø. Sammeltransfer mit dem öffentlichen Flughafenbus zum Hotel. Eine Nacht in Tromsø.

2. Tag: Tromsø – Postschiffreise

Nach dem Frühstück erkunden Sie Tromsø in eigener Regie. Lassen Sie sich von der Eismeerhauptstadt mit ihrem atemberaubenden Bergpanorama verzaubern. Besuchen Sie die markante Eismeer Kathedrale oder erfahren Sie Interessantes im Polarmuseum (fakultativ) über die Geschichte und die Bedeutung der Polarforschung für die Region. Bei Tourbeginn 1.12.–30.3. begeben Sie sich am späten Nachmittag auf eine wundervolle Polarlichtsafari. Das Mikroklima rund um Tromsø sorgt für einen meist klaren, wolkenfreien Himmel, so dass der Polarlichtsichtung nichts im Wege steht. Sie besuchen eines der Aurora Camps, die sich rund um die Stadt befinden. Ihr Guide sucht das Camp mit den besten Sichtungschancen aus. Dort angekommen erhalten Sie im typischen Lappenzelt ein Abendessen und Ihr Guide gibt Ihnen wertvolle Tipps zum Fotografieren des Polarlichts. Und dann erleben Sie mit etwas Glück den magischen Moment, in dem die Nordlichter in bunten Farben am Himmel tanzen. Nach Rückkehr in Tromsø nehmen Sie ihr Gepäck und gehen um 23:45 Uhr an Bord des „Postschiffes“. Das Schiff legt um 1:30 Uhr ab. Bei Tourbeginn 1.11.–30.11. und 1.4.–7.4. steht Ihnen der Nachmittag zur freien Verfügung. Eine Nacht an Bord eines Postschiffs. (F, A)

3. Tag: Postschiffreise – Svolvær

Etwa zur Frühstückszeit legt das Postschiff in Harstad zur Weiterfahrt ab. Ihr Ziel ist die Hauptstadt der Lofoten, Svolvær. Auf dieser Reise im mystischen Winterlicht des Nordens, entlang der dramatischen Felsküste der Lofoten und Vesterälen, sehen Sie u. a. die markante Bogenbrücke in Risøyhamn sowie die blaue Stadt Sortland. Am Abend erfolgt gegen 18:30 Uhr die Ausschiffung in Svolvær. Ihr Hotel befindet sich direkt am Anleger. Unser Tipp: Bummeln Sie durch die Stadt und nehmen Sie einen Drink in der Icebar „Magic Ice“ (fakultativ). Eine Nacht in Svolvær. (F)

4. Tag: Svolvær – Narvik

Am Vormittag geht es mit dem Linienbus „Lofotenexpressbus“ über Lødingen und Bjerkvik am Ofotfjord nach Narvik. Dort empfehlen wir eine Fahrt mit der Gondelbahn auf den Berg Fagertoppen (fakultativ). Genießen Sie bei guter Sicht den herrlichen Blick bis hin zu den Lofoten. Eine Nacht in Narvik. (F)

5. Tag: Narvik – Jukkasjärvi

Mit dem Zug geht es in Richtung Kiruna. Die Ofotbahn, die auch als Polarexpress bezeichnet wird, gilt als die schönste Landschaftsstrecke Nordeuropas. Vorbei am Rombakksfjord genießen Sie die traumhafte Aussicht auf das Bergland mit dem Norddal und dem baumlosen Hochland des Bjørnfjells. Auf Ihrem Weg in das schwedische Björkliden passieren Sie eine der schneereichsten Regionen Skandinaviens. In Björkliden haben Sie einen atemberaubenden Blick auf die wohl bekannteste Bergformation Lapplands, das Lappentor (Lappporten). Auf dem weiteren Weg nach Kiruna durchqueren Sie den Nationalpark Abisko, den ältesten Nationalpark Europas. Von Dezember bis Februar lohnt sich bereits nachmittags ein Blick in den Himmel, wo Sie mit etwas Glück die mystischen Nordlichter tanzen sehen. Taxitransfer nach Jukkasjärvi. Dort erwartet Sie ein weiterer Höhepunkt Ihrer Reise – das einzigartige ICEHOTEL. 2 Nächte im ICEHOTEL. (F)



Narvik



Hurtigruten vor den Vesterälen



6. Tag: ICEHOTEL

Der Tag steht Ihnen zur freien Verfügung, um das ICEHOTEL und die Umgebung zu erkunden. Das Icehotel besteht aus einem festen Teil (ICEHOTEL 365) und den jedes Jahr neu geschaffenen Eiskunst-Suiten. In wochenlanger Schnitz-, Polier- und Schleifarbeit sind Künstler aus aller Welt daran beteiligt, die Zimmer zu gestalten. Bei einer Führung erleben Sie die einzigartige Atmosphäre des Hotelkunstwerks. Nicht nur die unterschiedlichen kalten Zimmer, auch die Icebar, die Kristallhalle und die Eiskapelle sind atemberaubende Kunstwerke, die Sie ins Staunen versetzen werden. Zudem bietet sich Ihnen eine Auswahl an Ausflügen (separat zubuchbar, siehe Hinweis). Beispielsweise ein Besuch bei den Samen, wo Sie Wissenswertes über Rentiere und die Ureinwohner Lapplands, die Sami, erfahren. Oder Sie nehmen an einer Hundeschlitten-Safari teil. Als besonderes Erlebnis empfehlen wir Ihnen, eine Nacht in einem kalten Zimmer zu verbringen (separat zubuchbar, siehe Hinweis). (F)

7. Tag: Jukkasjärvi – Kiruna

Sammeltransfer zum Flughafen Kiruna. Individuelle Abreise. (F)

EINGESCHLOSSENE LEISTUNGEN

- Kombinationsreise lt. Reiseverlauf
- Transfers lt. Reiseverlauf
- Busfahrt mit dem Lofotenexpress (Svolvær-Narvik)
- Zugfahrt mit der Ofotbahn (Narvik-Kiruna) in der 2. Klasse
- 6 Nächte, davon 3 Nächte in Hotels der Mittelklasse, eine Nacht an Bord eines Postschiffes der Hurtigruten oder Havila Voyages in einer Außenkabine und 2 Nächte im ICEHOTEL im warmen Zimmer (DB1F)
- 6x Frühstück (F), 1x Abendessen (A) im Aurora Camp (bei Tourbeginn 1.12.-30.3.)
- Englischsprachender Guide während der Polarlicht-Safari (bei Tourbeginn 1.12.-30.3.)
- Ausflüge und Aktivitäten finden in einer internationalen Reisegruppe statt: Polarlicht-Safari im Aurora Camp (bei Tourbeginn 1.12.-30.3.), Führung ICEHOTEL
- Reiseleiter

HINWEIS

- Mindestalter: 12 Jahre
- Während der Postschiffreise erfolgt die Unterbringung je nach Abfahrtstag entweder an Bord eines Schiffes der Hurtigruten oder an Bord eines Schiffes von Havila Voyages.
- Witterungsbedingt kann der Bahnverkehr zwischen Narvik-Kiruna eingestellt werden. Die Fahrt erfolgt in diesem Fall ersatzweise im Bus oder Taxi.
- Am 2. Tag ist es möglich am Vormittag einen Ausflug aus unserem Ausflugsprogramm in Tromsø zu buchen (siehe S. 71-72). Am 6. Tag ist es möglich einen Ausflug aus unserem Ausflugsprogramm in Kiruna zu buchen (siehe S. 86).
- Weitere Zubuchbare Ausflüge & Leistungen: Polarlicht-Hundeschlitten-Safari in Tromsø: Anf **TA**, Leistung **TOS01150 (PX)**; Übernachtung im kalten Zimmer: Anf **Z**, Leistung **TOS00966 (PX1 Ice Art Suite Doppelbelegung, PX2 Ice Art Suite Einzelbelegung)** Die konstante Raumtemperatur liegt zwischen -5°C bis -8°C. Sie schlafen in warmen Thermo-schlafsäcken mit zusätzlich eingelegtem Schlafsack auf Matratzen. Rentierfelle sorgen hier für eine natürliche Isolierung. Die Eiszimmer verfügen nicht über Türen, diese Funktion übernehmen Vorhänge. Waschräume, Toiletten, Sauna sowie ein Umkleieraum mit Gepäckaufbewahrung befinden sich in einem separaten Gebäude. Sie können ab 18 Uhr ihre kalten Zimmer beziehen. Der Weckruf erfolgt gegen 7:30 Uhr. Ein heißer Beerensaft mit anschließender Morgensauna weckt dann die Lebensgeister.

TERMINE

Täglich: 1.11.-7.4.

IHR SPARVORTEIL

Frühbucher: EUR 50 pro Person bei Buchung bis 30.9., danach EUR 50 pro Person bei Buchung bis 31.10. für Anreisen ab dem 31.

Pro Person in EUR		Anf R Leistung TOS99100B			
7 Tage / 6 Nächte ab Tromsø/bis Kiruna					
Unterbr		Bel	A	B	C
DB1F	Doppelzimmer	2	1465	1734	2009
		1	2190	2740	3512

A: 1.11.-30.11., 1.4.-13.4. B: 1.12.-25.12., 28.12.-8.2., 11.2.-31.3.
C: 26.12.-27.12., 9.2.-10.2.



z.B. vom 1.11. bis 7.11.
7 Tage/6 Nächte ab/bis Tromsø
lt. Ausschreibung
pro Person bei 2 Erw.

€ 2.192

- Naturparadies Insel Senja
- Wildlife-Safari in der einmaligen Küstenlandschaft
- Postschiffpassage entlang der norwegischen Winterküste

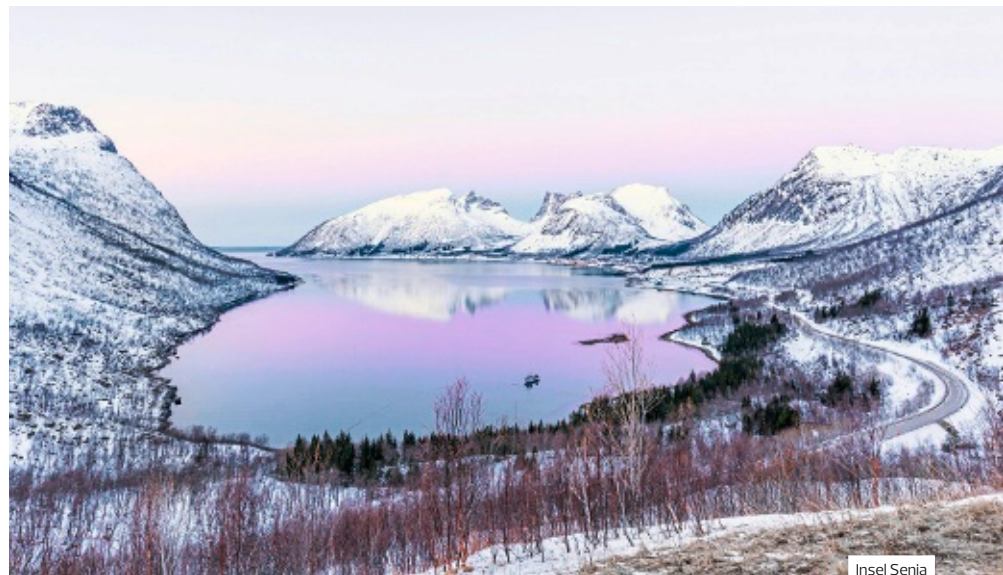

Insel Senja

Wildlife, Polarlichter und Naturparadies Senja

Die zerklüftete Küste Nordnorwegens bildet eine atemberaubende Kulisse für die einmaligen Licht- und Naturschauspiele. Entdecken Sie die malerische Landschaft der Insel Senja und eines der schönsten Hotels in Norwegen bei dieser Reise.

CHARME

- + Aktivitäten inklusive
- + Transfers inklusive
- + Besondere Unterkünfte
- + Wenige Hotelwechsel
- + Frühbuchervorteil

1. Tag: Tromsø

Individuelle Anreise nach Tromsø. Sammeltransfer mit dem öffentlichen Flughafenbus zu Ihrem Hotel. Willkommen in der Eismeerhauptstadt! 2 Nächte in Tromsø.

2. Tag: Tromsø oder Hundeschlitten-Safari

Bei Start der Reise vom 1.11.–17.12. und 1.4.–30.4. steht Ihnen der Tag zur freien Verfügung. Empfehlenswert ist die Fahrt mit der Gondel Fjellheisen (fakultativ) auf Tromsøs Hausberg, von wo aus sich Ihnen ein traumhafter Blick über die Stadt und die umliegende Landschaft bietet. Von hier starten die meisten Expeditionen in das ewige Eis. Sehenswert ist die architektonisch interessante Eismeer Kathedrale, die sowohl die dunkle Jahreszeit, als auch das Nordlicht symbolisiert. Besuchen Sie auch das am Fjord gelegene Polarmuseum mit Gegenständen von Amundsens Südpolarexpedition (fakultativ) oder das interaktive Polaria-Erlebniszentrum, das Ihnen Einblicke in die arktische Lebenswelt gibt (fakultativ). Weiterhin können Sie verschiedene arktische Aktivitäten aus unserem vielfältigen Ausflugsangebot hinzubuchen. Vom 18.12.–31.3. fahren Sie durch die arktische Landschaft ins Camp Tamok, wo die Schlittenhunde Sie schon mit freudigem Gebell begrüßen. Sie erhalten eine kurze Einführung in das Führen eines Hundeschlittengespanns. Im Anschluss starten Sie Ihre Hundeschlitten-Safari durch die winterliche Landschaft Nordnorwegens. Die gemeinsame Freude von Fahrer und Huskys ist ein einmaliges Erlebnis, das Ihnen lange in Erinnerung bleiben wird. (F)

3. Tag: Tromsø – Senja

Heute nehmen Sie Ihr Gepäck und gehen an Bord des schnellen Katamarans „Hurtigbåt“. Mit Geschwindigkeiten von bis zu 70 km/h verbinden die Katamarane die Orte entlang der Küste. Sie folgen dabei der gleichen Route wie die bekannten Postschiffe. Genießen Sie traumhafte Ausblicke auf die arktische Küste. Nach der Ausschiffung in Finnsnes erleben Sie eine etwa einstündige Fahrt über das kontrastreiche Inland der Insel Senja an die bergige und zerklüftete Küste auf der Atlantikseite. Während an der Küste oft nur wenige Minusgrade herrschen, kann es im Binnenland der Insel gut 20 Grad kälter sein. Das Mikroklima hat hier eigene Gesetze. Geschützt und in einer großartigen Landschaft gelegen, erreichen Sie das an der Küste gelegene Dorf Hamn i Senja mit der gleichnamigen Hotelanlage. Seit 1980 wird der Fischerhafen als solcher nicht mehr genutzt. 1994 wurde dieser sorgfältig renoviert und in eine gemütliche, stilvolle Hotelanlage mit modernen, hellen und freundlichen Unterkünften umgebaut. Durch die Panoramafenster Ihrer Suiten haben Sie einen herrlichen Blick auf den Hafen und das Meer. Am Abend sind Sie im ehemaligen Leuchtturm eingeladen, der mit gemütlicher Holzvertäfelter Einrichtung zum Verweilen einlädt. Auf wärmenden Rentierfellen und mit warmen Getränken können Sie bei guter Sicht das Lichtspektakel der Polarlichter bestaunen. 3 Nächte im Küstenhotel Hamn i Senja. (F, A)



Walbeobachtung



Hundeschlitten-Safari



Havila Voyages



Leuchtturm, Insel Senja

4. Tag: Senja

Der Tag steht Ihnen zur freien Verfügung. Genießen Sie den Ausblick von Ihrer Terrasse auf das Meer, wo Sie mit etwas Glück Delfine oder sogar Wale beobachten können oder unternehmen Sie eine Wanderung auf den Hausberg Zukkertoppen mit einmaliger Aussicht über die Bucht. Auch bereits ein gemütlicher Spaziergang entlang des Fjords liefert atemberaubende Ausblicke auf die Landschaft der Insel Senja. Schneeschuhe können Sie sich vor Ort leihen (gegen Gebühr). Im Anschluss können Sie sich in der Sauna wieder aufwärmen (gegen Gebühr). Nach dem Abendessen in der Anlage steht Ihnen der Outdoor Jacuzzi in Form eines einzigartig umgebauten Bootes zu einer besonderen Polarlichtbeobachtung zur Verfügung. Genießen Sie den Anblick des funkelnden Sternenhimmels und mit etwas Glück auch die magisch tanzenden Polarlichter über Ihnen, während Sie im heißen Wasser entspannen. (F, M, A)

5. Tag: Wildlife-Safari

Erleben Sie die traumhafte Küstenlandschaft vom Wasser aus. Mit einem erfahrenen Guide geht es per Motorboot für ca. 2 Stunden in die wunderbare Natur der buchtenreichen Küste. Das Meer rund um Senja versprüht mit klarem, türkisfarbenem Wasser karibisches Flair inmitten der Arktis. Dank des Golfstroms friert das Meer in dieser Gegend nie zu. In den Buchten mit teilweise perlweißen, feinkörnigen Stränden erleben Sie eine sehr artenreiche Tierwelt. Unter anderem tummeln sich Kormorane auf schroffen Felsenriffen und in den Buchten sind Seehunde anzutreffen. Bis etwa Anfang Februar halten Sie gezielt Ausschau nach Walen, darunter meist Buckelwale. (F, M, A)

6. Tag: Postschiffpassage Senja – Tromsø

Transfer zum Hafen in Finnsnes, wo Sie sich an Bord eines Postschiffs begeben, das gegen 11:30 Uhr den Hafen verlässt. Bereits seit Mitte des vorletzten Jahrhunderts unterhält der norwegische Staat eine logistisch atemberaubende Verbindung zwischen den Häfen der Küste. Während der Schiffsreise (ca. 3 Std.) können Sie traumhafte Ausblicke auf die arktische Küste genießen. Am frühen Nachmittag gegen 14:30 Uhr erreichen Sie Tromsø. Die Stadtregion ist Heimat von 80.000 Menschen und ein kulturelles Zentrum für ganz Nord Norwegen. Das Stadtzentrum besteht größtenteils aus charmanten Holzhäusern. Zahlreiche Restaurants und Bars der Universitätsstadt laden mit ihrem lebendigen Treiben zu einem abendlichen Bummel ein. Eine Nacht in Tromsø. (F)

7. Tag: Tromsø

Taxitransfer zum Flughafen und individuelle Abreise. (F)

Informationen zur Unterkunft

Küstenhotel Hamn i Senja, ein persönlich geführtes Hotel mit landestypischem Flair am kleinen Naturhafen von Hamn auf der Insel Senja. Restaurant, Cognac-Lounge, ehemaliger Leuchtturm mit herrlichem Rundum-Blick. 66 Zimmer, TV, WLAN, Minibar. Die Unterbringung erfolgt in einer komfortablen und maritim eingerichteten Suite (DB1X) bzw. in einem komfortablen Aurora Room (DB2X) mit kompletter Glasfront, um die Nordlichter sogar vom Bett aus zu beobachten.

INGESCHLOSSENE LEISTUNGEN

- Kombinationsreise lt. Reiseverlauf
- Transfers lt. Reiseverlauf
- Schnellfähre Tromsø-Finnsnes
- Postschiffpassage Finnsnes-Tromsø
- 6 Nächte, davon 3 Nächte in einem Hotel in Tromsø (Mittelklasse) und 3 Nächte im Küstenhotel Hamn i Senja (gehobene Mittelklasse) in einer komfortablen Suite (DB1X)
- 6x Frühstück (F), 2x Mittagessen (M), 3x 2-Gang-Abendessen (A)
- Englischsprechende Guides während der Ausflüge und Aktivitäten
- Polarlichtabend mit warmen Getränken im Leuchtturm
- Polarlichtabend im Outdoor Jacuzzi
- Ausflüge und Aktivitäten finden in einer internationalen Reisegruppe statt: Wildlife-Safari, bei Start der Reise 18.12.–31.3. Hundeschlitten-Safari (ca. 4-7 Std. je nach Wetterlage inkl. Transfer, davon ca. 2 Std. Hundeschlittenfahrt)
- Warmbekleidung zu den Aktivitäten (Thermooverall, Handschuhe und Stiefel)
- Reiseführer

HINWEIS

- Mindestalter: 15 Jahre
- Hundeschlittensafaris: eine gute körperliche Verfassung für Hundeschlittenführer ist Voraussetzung, da den Hunden ggfs. auch unter Tempo bei Anstiegen zu helfen ist. Vor Beginn erfolgt eine fachkundige Einweisung. Es teilen sich jeweils 2 Personen einen Hundeschlitten. Unterwegs können Sie sich beim Lenken abwechseln.

TERMINE

Täglich: 1.11.–24.4.

IHR SPARVORTEIL

Frühbucher: EUR 50 pro Vollzahler bei Buchung bis 30.9., danach EUR 50 pro Vollzahler bei Buchung bis 31.10. für Anreisen ab dem 31.1.

REISEVARIANTE

Auch buchbar mit Unterbringung in einem komfortablen Aurora Room mit Glasfront (DB2X) im Küstenhotel Hamn i Senja.

Pro Person in EUR		Anf R Leistung TOS90500B					
7 Tage/6 Nächte ab/bis Tromsø							
Unterbr		Bel	A	B	C	D	E
DB1X	DZ Panorama Suite	2	2242	2876	2560	2646	2329
		1	3523	4244	3835	4006	3693
DB2X	DZ Aurora Zimmer	2	2460	3138	2778	2908	2590
		1	3856	4647	4237	4408	4095

A: 1.11.–18.12., 13.4.–30.4. B: 19.12.–1.1. C: 2.1.–26.1. D: 27.1.–31.3.
E: 1.4.–12.4.

Zusatznächte: Tromsø: Anf H, Leistung TOS90610B (DB1F)



z.B. vom 25.1. bis 1.2.
8 Tage/7 Nächte ab/bis Tromsø
lt. Ausschreibung
pro Person bei 2 Erw.

€ 2.563

- **Unsere Empfehlung für ein einmaliges Nordnorwegenerlebnis**
- **Familiäre Arctic Panorama Lodge**
- **Beste Ausgangspunkt für arktische Aktivitäten und Walbeobachtungen**
- **Nordlicht-Alarm**



Winterabenteuer in der Arctic Panorama Lodge

Auf der ursprünglichen Insel Uløya nördlich des Polarkreises erleben Sie bei zahlreichen arktischen Aktivitäten die einmalige Natur Nordnorwegens und lernen in der komfortablen Arctic Panorama Lodge die warmherzige Gastfreundlichkeit kennen.

CHARME

- + Aktivitäten inklusive
- + Transfers inklusive
- + Besondere Unterkünfte
- + Frühbuchervorteil
- + Viele Mahlzeiten inklusive

1. Tag: Tromsø

(Sa) Individuelle Anreise nach Tromsø. Sammeltransfer mit dem öffentlichen Flughafenbus zu Ihrem Hotel. 500 km nördlich des Polarkreises gelegen, ist Tromsø die natürliche Hauptstadt der Arktis in Europa. Die Stadtregion ist Heimat von 80.000 Menschen und ein kulturelles Zentrum für ganz Nord Norwegen. Zahlreiche Restaurants und Bars der Universitätsstadt laden mit ihrem lebendigen Treiben zu einem abendlichen Bummel ein. 2 Nächte in Tromsø in einem Hotel in der Innenstadt.

2. Tag: Tromsø

(So) Der Tag steht Ihnen zur freien Verfügung. Erkunden Sie die quirlige Eismeermetropole Tromsø, von der alle historisch relevanten Expeditionen zum Nordpol starteten, auf eigene Faust oder buchen Sie einen der Ausflüge, z. B. eine rasante Schneemobil-Safari im schneesicheren Tamoktal (fakultativ). Nach einer kurzen Einweisung starten Sie in einer kleinen Gruppe angeführt von Ihrem erfahrenen Guide in Ihr arktisches Abenteuer. (F)

3. Tag: Tromsø – Insel Uløya

(Mo) Der heutige Vormittag steht Ihnen zur freien Verfügung. Es bleibt Ihnen Zeit, die Stadt weiter zu erkunden. Zahlreiche Museen, u.a. das Universitätsmuseum, und viele Geschäfte locken im Stadtzentrum, das größtenteils aus charmanten Holzhäusern besteht. Das arktische Aquarium Polaria beeindruckt nicht nur mit seiner Architektur (fakultativ). Es ist ebenso einen Besuch wert wie die bekannte Eismeer-kathedrale. Anschließend geht es per Kleinbus und Fähre auf die wunderschöne Insel Uløya. Die Insel am Lyngen- und Kafjord ist einer der besten Orte, um

Polarlichter zu beobachten, da aufgrund ihrer Lage kein Störlicht einfällt. Hier können Sie mit allen Sinnen den Reiz der faszinierenden arktischen Landschaft und der über allem tanzenden Lichter genießen. Abends erreichen Sie Ihre Unterkunft, die Arctic Panorama Lodge in Uløybukt. Das familiengeführte Haus sorgt mit seinen liebevoll eingerichteten Zimmern, dem Aufenthaltsraum mit großem Esstisch, Kamin und Sitzcken sowie der kleinen Bar für echte Gemütlichkeit. Vom gemütlichen Aufenthalts- und Speiseraum mit den großen Panoramafenstern haben Sie einen atemberaubenden Blick auf die Fjordlandschaft und können mit etwas Glück Robben, Tümmler und vielleicht auch Schwertwale beobachten. 4 Nächte in der Arctic Panorama Lodge in Uløybukt. (F, A)

4. Tag: Schneeschuhwanderung bzw. Wal-Safari

(Di) In der Walsaison vom 2.11. bis 18.1. lernen Sie die größten Säugetiere der Meere aus in ihrem natürlichen Lebensraum kennen. Entdecken Sie Ihren Forscher- und Abenteuergeist und fahren Sie mit einem erfahrenen Guide in einem RIB-Boot aufs offene Meer hinaus, um nach den großen Meeressäugern Ausschau zu halten. Mit etwas Glück haben Sie die Möglichkeit Orcas, Minkwale und Buckelwale zu beobachten. In einer aufgewärmten Kabine auf dem Boot können Sie es sich bei kalten Temperaturen gut gehen lassen und Wissenswertes über die beeindruckenden Meeresbewohner erfahren. Ein einmaliges und atemberaubendes Erlebnis, von dem Sie lange schwärmen und erzählen werden! Bei Anreise ab dem 25.1. geht es hinaus in die arktische Winterlandschaft. Sie begeben sich je nach Schneeverhältnissen auf eine Schneeschuh- oder Naturwanderung. Bei beiden Aktivitäten erfahren Sie Wissenswertes über die vielfältigen Lebensweisen der Ureinwohner Skandinaviens, der Sami. Die samische Urbevölkerung siedelt an der Küste und betreibt Rentierzucht und Fischerei. Danach Mittagessen in der Lodge und Zeit zur freien Verfügung.



Arctic Panorama Lodge, Aufenthaltsraum





Nach dem Abendessen halten Sie Ausschau nach Polarlichtern und sitzen im Lappenzelt am offenen Lagerfeuer. Rückkehr zur Lodge nach ca. 3 Std. (F, M, A)

5. Tag: Hundeschlitten-Safari

(Mi) Sie erkunden die verschneite Winterlandschaft bei einer 3-stündigen Schlittenfahrt mit den arktischen „Ur-Bewohnern“. Die Huskys sind an die kühlen klimatischen Bedingungen gewöhnt und fühlen sich im hohen Norden sehr wohl. Daher sind sie der ideale Begleiter, um die wunderschöne Natur bei einer Schlittenfahrt zu genießen. Nach einer kurzen Einweisung lenken Sie Ihr Gespann als Musher (Hundeschlittenführer) durch die arktische Wildnis. Ein einmaliges Erlebnis! Bei einem deftigen Imbiss können Sie sich zwischendurch stärken. Bei Start der Reise bis ca. Ende November erfolgt die Hundeschlittenfahrt mit einem Schlittenhundegespann auf Rädern, so dass Sie auch bei weniger Schnee ein einmaliges Erlebnis erwartet. Rückkehr zur Lodge nach ca. 3 Std. (F, P, A)

6. Tag: Tag zur freien Verfügung

(Do) Der heutige Tag steht Ihnen zur freien Verfügung. Vor Ort bietet die Lodge mehrere fakultative Aktivitäten an, aber auch ein Tag vor dem Kamin mit anschließendem Besuch in der Spa Abteilung sind eine Option. Gönnen Sie sich beispielsweise eine entspannende Massage oder lassen Sie sich bei einer kosmetischen Anwendung verwöhnen (fakultativ). Um die Lodge lohnt sich auch ein Spaziergang in aller Ruhe, um diesen speziellen Ort nochmal alleine zu genießen. Vor Ort werden je nach Wetter und Saison gegen Gebühr folgende Ausflüge angeboten: Lyngsfjord-RIB-Boottour mit Besuch der nördlichsten Destillerie der Welt, Wildlife-RIB-Bootsafari, Schneemobil Safari. (F, M, A)

7. Tag: Insel Uløya – Tromsø

(Fr) Am Vormittag heißt es Abschied nehmen von der schönen Insel Uløya. Mit der Fähre und einem Kleinbustransfer geht es zurück nach Tromsø. Nutzen Sie den restlichen Tag, um die Universitätsstadt weiter zu erkunden. Wir empfehlen den Besuch des Polarmuseums (fakultativ) oder eine Gondelfahrt mit der Seilbahn Fjellheisen (fakultativ) auf den Aussichtsberg Storsteinen. Hier bietet sich Ihnen ein herrlicher Blick auf die Stadt, die von einem atemberaubenden Bergpanorama umgeben ist. Dadurch, dass die Stadt auf einer Insel liegt und über mehrere Brücken mit dem Festland verbunden

ist, wird sie auch als das Venedig des Nordens bezeichnet. Eine Nacht in Tromsø in einem Hotel in Flughafennähe. (F)

8. Tag: Tromsø

(Sa) Taxitransfer zum Flughafen und individuelle Abreise. (F)

Informationen zur Unterkunft

Arctic Panorama Lodge
Komfortable und familiengeführte Lodge in Uløybukt auf der Insel Uløya. Gemütlicher Aufenthalts- und Speiseraum mit großen Panoramafenstern und herrlichem Blick auf den Rotsund. Sauna, Außenwhirlpool, kleiner Spabereich mit verschiedenen Anwendungen im Angebot. Lavvuzelt mit Feuerstelle zur Polarlichtbeobachtung. Alle 12 Zimmer sind gemütlich im skandinavischen Stil eingerichtet. Die Panoramazimmer (DB2X) verfügen zusätzlich über einen atemberaubenden Blick auf den Fjord. So können Sie mit etwas Glück in der Walsaison die beeindruckenden Tiere von Ihrem Zimmer aus beobachten. Die Gastgeber bieten arktische Küche mit traditioneller Hausmannskost. Bar. WLAN im gesamten Hotel inklusive.

INGESCHLOSSENE LEISTUNGEN

- Aktivreise lt. Reiseverlauf
- Transfers lt. Reiseverlauf
- Fährüberfahrt auf die Insel Uløya lt. Reiseverlauf
- 7 Nächte in den genannten oder gleichwertigen Hotels der Mittelklasse (DB1X)
- 7x Frühstück (F), 2x Mittagessen (M), 1x Picknick (P), 4x Abendessen (A)
- Englischsprachige Guides während der Ausflüge und Aktivitäten
- Ausflüge und Aktivitäten: Hundeschlitten-Safari, Polarlicht-Abend, Natur- bzw. Schneeschuhwanderung (nur bei Start der Reise ab dem 25.1.), Wal-Safari (nur bei Start der Rundreise 2.11.-18.1.)
- Wärmebekleidung zu den Aktivitäten (Thermooverall, Handschuhe und Stiefel)
- Freie Nutzung von Tretschlitten und Schneeschuhen in der Arctic Panorama Lodge
- Nordlicht-Alarm während des Aufenthalts in der Arctic Panorama Lodge
- Tägliche Möglichkeit zur Teilnahme an der Nordlichtsuche während des Aufenthalts in der Arctic Panorama Lodge
- Reiseführer

HINWEIS

- Mindestalter: 12 Jahre
- Während des Aufenthaltes in der Lodge können die Aktivitäten an anderen Tagen stattfinden. Sie erhalten von Ihrem Gastgeber am ersten Tag Ihres Lodgeaufenthaltes (Montag) einen detaillierten Ablauf mit Ihrem Programm in der Arctic Panorama Lodge.
- Es teilen sich 2 Personen einen Hundeschlitten.
- Zubuchbare Ausflüge während Ihres Aufenthaltes in Tromsø (Sonntag) finden Sie ab Seite 70.
- Für Aufenthalte über Weihnachten und Silvester empfehlen wir Ihnen die weiteren Pakete der Arctic Panorama Lodge auf Seite 74.

TERMINE

Samstags: 2.11.-8.3.

IHR SPARVORTEIL

Frühbucher: EUR 50 pro Person bei Buchung bis 30.9., danach EUR 50 pro Person bei Buchung bis 31.10. für Anreisen ab dem 31.1.

REISEVARIANTE

- Auch buchbar mit Unterbringung im Panorama Zimmer (DB2X) in der Arctic Panorama Lodge. Diese Doppelzimmer verfügen über große Panoramafenster mit Blick auf den Fjord.
- Auch buchbar mit Anreise dienstags, 4 Nächten in Tromsø und 3 Nächten in der Arctic Panorama Lodge: Anf R, Leistung **TOS90701B** (DB1X/DB2X)

Pro Person in EUR		Anf R Leistung TOS90700B		
8 Tage/7 Nächte ab/bis Tromsø				
Unterbr.		Bel	A	B
DB1X	DZ Lodge Zimmer	2	2624	2613
			1 3389	3337
DB2X	DZ Panorama Zimmer	2	2831	2821
A: 2.11.-18.1. B: 19.1.-15.3.				
Zusatznächte: Tromsø: Anf H, Leistung TOS90610B (DB1F).				



z.B. vom 20.12. bis 24.12.
5 Tage/4 Nächte ab/bis Kirkenes
lt. Ausschreibung
pro Person bei 2 Erw. € 2.152

Kirkenes eiskalt erleben

Eiskalt! Das richtige Wort, wenn es um das kunstvoll aus Schnee und Eis gestaltete Snowhotel geht. Von hier aus erkunden Sie bei arktischen Aktivitäten die winterliche Landschaft und nächtigen in einer warmen Gamme oder im eisigen Snowroom.

CHARME

- + Aktivitäten inklusive
- + Schneemobilversicherung inkl.
- + Transfers inklusive
- + Besondere Unterkünfte
- + Wenige Hotelwechsel

1. Tag: Snowhotel eiskalte Übernachtung

Individuelle Anreise nach Kirkenes und Transfer zum Hotel. Am Abend erwartet Sie ein Höhepunkt! Sie übernachten im eiskalten Snowroom. Eis zaubert eine besondere Art der Stille und eine einmalige Atmosphäre. Bettet man sich korrekt, so friert man nicht, sondern schläft wie ein Murmeltier. Eine Nacht im Snowhotel Kirkenes im Snowroom. (A)

2. Tag: Polarlicht-Hundeschlitten-Safari

Das Snowhotel beeindruckt mit kunstvoll gestalteten Zimmern aus Schnee und Eis sowie der Icebar. Während Ihres Aufenthaltes können Sie an diversen Aktivitäten teilnehmen: Schneeskulpturen kreieren, Besuch des Husky-Hundehofs, Schneeyoga. Gegen 21 Uhr starten Sie direkt vom Gelände des eigenen Hundehofs des Snowhotels auf eine ca. 2- stündige Polarlicht-Hundeschlitten-Safari durch die Winterlandschaft. Täglich erhalten Sie Prognosen zur Sichtung der Polarlichter. 3 Nächte im Snowhotel Kirkenes in einer Gamme. (F, A)

3. Tag: Schneeschuhwanderung und Polarlicht-Safari im Kleinbus

Vormittags schnallen Sie die Schneeschuhe an und wandern entlang des Fjords in die umliegenden Berge, von wo aus sich ein atemberaubender Blick über den Langfjord bietet. Nach der Rückkehr Snack und warmes Getränk im Snowhotel und Zeit zur freien Verfügung. Nach dem Abendessen begeben Sie sich auf eine 3-stündige Polarlicht-Safari im Kleinbus zu einem Ort mit besten Chancen, das atemberaubende Himmelsphänomen zu beobachten. Ihr Guide gibt Ihnen Tipps zum Fotografieren der Polarlichter. (F, A)

4. Tag: Schneemobilssafari und Sami-Erlebnis

Heute erkunden Sie die winterliche Landschaft mit dem Schneemobil. Sie fahren über zugefrorene Seen, durch lichte Wälder und die arktische Tundra, bis zum schönen Paskvikital (ca. 4 Std.). Unterwegs nehmen Sie in einer Holzhütte einen kleinen Imbiss zu sich. Nachmittags tauchen Sie in die Welt der Ureinwohner des Nordens, der Sami, ein. Während des einstündigen Sami-Erlebnisses lernen Sie die samische Kultur beim traditionellen Joik Gesang und durch viele Geschichten kennen und besuchen die Rentiere. (F, P, A)

5. Tag: Snowhotel – Kirkenes

Transfer zum Flughafen und individuelle Abreise. (F)

INGESCHLOSSENE LEISTUNGEN

- Aktivreise lt. Reiseverlauf
- Transfers lt. Reiseverlauf
- 4 Nächte im Snowhotel Kirkenes, davon 3 Nächte in einer warmen Gamme und eine Nacht im kalten Snowroom (DB1H)
- 4x Frühstück (F), 1x Picknick (P), 4x Abendessen (A)
- Ausflüge und Aktivitäten in internationaler Reisegruppe: Polarlicht-Safari im Kleinbus (ca. 3 Std.); bei Anreise ab dem 20.12. zusätzlich Schneeschuhwanderung (ca. 2 Std.), Sami-Erlebnis (ca. 1 Std.), Polarlicht-Hundeschlitten-Safari (2 Std.), Schneemobil-Safari (4 Std. bei Anreise ab dem 9.1. bzw. 2 Std. bei Anreisen vom 20.12.–8.1.)
- Freier Zugang zu Aktivitäten im Snowhotel: Infoveranstaltung, Führung Snowhotel, Schneeyoga, Besuch des Husky-Hundehofs, Schneeskulpturen kreieren, Teatime mit Auroraprognose
- Wärmebekleidung während der Aktivitäten (Thermooverall, Handschuhe, Stiefel sowie Helm für die Schneemobilssafari), Schneemobilversicherung (Selbstbeteiligung NOK 10.000)
- Freie Nutzung von Tretschlitten (Spark), Schneeschuhen und Skiern im Snowhotel
- Reiseführer

- Eiskalte Übernachtung im Kirkenes Snowhotel
- Besondere Unterkunft in einer Gamme des Snowhotels
- Arktische Aktivitäten

HINWEIS

- Mindestalter: 12 Jahre
- Die Ausflüge können an anderen Tagen sowie in einer anderen Reihenfolge stattfinden.
- Bei Anreise vom 1.11.–19.12. ist nur die Polarlichtsafari im Kleinbus inklusive, folgende Leistungen entfallen: Schneemobil-Safari, Schneeschuhwanderung, Sami-Erlebnis und Polarlicht-Hundeschlitten-Safari
- Es teilen sich 2 Personen ein Schneemobil bzw. Hundeschlitten. Bei Buchung einer Einzelbelegung ist der Zuschlag zur Alleinbenutzung des Schneemobils bereits inkludiert.

TERMINE

Täglich: 1.11.–31.3.

IHR SPARVORTEIL

Frühbucher: EUR 50 bei Buchung bis 30.9., danach EUR 50 bei Buchung bis 31.10. und Anreise ab 31.1.

Pro Person in EUR		Anf R Leistung KKN01099B		
5 Tage/4 Nächte ab/bis Kirkenes				
Unterbr		Bel	A	B C
DB1H	Doppelzimmer	2	1555	2020 2202
		1	2256	2601 11497

A: 1.11.–30.11. B: 1.12.–19.12. C: 20.12.–4.4.



Nordlichtkathedrale, Alta

z.B. vom 2.3. bis 9.3.
8 Tage/7 Nächte ab/bis Alta
lt. Ausschreibung
pro Person bei 2 Erw. **€ 2.984**

Alta – Faszination Polarlicht

Tauchen Sie ein in das moderne, arktische Leben von Alta, „die Stadt der Nordlichter“. Lernen Sie die Kultur der Sami kennen und genießen Sie unberührte Natur im Gargia-Tal während zahlreicher Aktivitäten wie einer Schneeschuhwanderung oder Husky-Safari.

SLOW

- + Aktivitäten inklusive
- + Transfers inklusive
- + Viele Mahlzeiten inklusive

1. Tag: Alta

(Do, So) Individuelle Anreise nach Alta und Sammeltransfer zum Hotel. 3 Nächte im Canyon Hotel Alta. (A)

2. Tag: Kultur der Sami mit Rentierschlittenfahrt

(Fr, Mo) Heute besuchen Sie eine samische Siedlung. Die Gastgeber geben Ihnen Einblicke in Ihre Traditionen, wozu auch eine Rentierschlittenfahrt gehört (ca. 2 Std.). Rest des Tages zur freien Verfügung. (F, A)

3. Tag: Wal- und Fjordsafari bzw. Nordlichtkathedrale

(Sa, Di) Bei Tourbeginn 19.12.–26.1. am Morgen Wal- und Fjord-Safari (Gesamtdauer ca. 4–7 Std.). Im Anschluss (bzw. im Tagesverlauf) Besichtigung der Nordlicht-Kathedrale. Im Untergeschoss befindet sich eine Ausstellung, bei der Sie mehr über das Phänomen Polarlichter erfahren. (F, A)

4. Tag: Schneeschuhwanderung und Abendessen im Lavvo

(So, Mi) Fahrt ins Gargia-Tal, wo es mit Schneeschuhen zum zugefrorenen Wasserfall Orvossfossen geht (ca. 2 km/Strecke). Pause mit Snacks und heißen Getränken ein. Zurück im Gargia-Tal ist die Sauna am Fluss der Gargia Lodge bereits für Sie geheizt (ca. 2 Std.). Abendessen im Lavvo, einem traditionellen Sami-Zelt, mit Nordlichter-Präsentation. 4 Nächte in der Gargia Lodge. (F, P, A)

5. Tag: Schneemobil-Safari

(Mo, Do) Heute begeben Sie sich auf ein Schneemobil-Abenteuer entlang der alten Postroute. Es geht durch verschneite Wälder hinauf in die weiten Hochebenen. Je nach Wetterlage Mittagessen im Freien. (F, M, A)

6. Tag: Husky-Safari

(Di, Fr) Im Hundeschlitten machen Sie sich auf den Weg durch die Wildnis. Genießen Sie diese besondere Art der Fortbewegung und die unberührte Natur um sich herum. Nachmittag zur freien Verfügung. (F, M, A)

7. Tag: Sorrisniva Igloo Hotel

(Mi, Sa) Mittags Besuch des Sorrisniva Igloo Hotels, das jeden Winter neu aus Schnee und Eis errichtet wird. Vor- und Nachmittag zur freien Verfügung. (F, M, A)

8. Tag: Alta

(Do, So) Transfer zum Flughafen und individuelle Abreise. (F)

Informationen zur Unterkunft

Gargia Lodge: Ursprünglich im 18. Jhd. als Unterschlupf auf der Postroute zwischen Nordschweden, Finnland und Alta errichtet, ist die Lodge heute eine Familienbetrieb, in der Sie die wunderschöne Natur am Fuß der Finnmarksvidda genießen können. Zu den Annehmlichkeiten gehören eine Sauna sowie ein Restaurant mit norwegischer Küche.

INGESCHLOSSENE LEISTUNGEN

- Aktivreise lt. Reiseverlauf
- Transfers lt. Reiseverlauf
- 7 Nächte, davon 3 Nächte im genannten oder gleichwertigen Hotel der Mittelklasse in Alta und 4 Nächte in der Gargia Lodge (Mittelklasse) im Doppelzimmer (DB1H)
- 7x Frühstück (F), 3x Mittagessen (M), 1x Picknick (P), 7x Abendessen (A)
- Englischsprechende Guides während der Ausflüge und Aktivitäten in einer internationalen Reisegruppe: Husky-Safari (ca. 2,5–4 Std.), Schneeschuhwanderung (ca. 4 Std.), Schneemobil-Safari (ca. 4–6 Std.), Rentierausflug (ca. 2 Std.), Besuch Sorrisniva Igloo Hotel, bei Anreise 19.12.–26.1. Wal- und Fjord-Safari (ca. 4–7 Std.)

- Alta – majestätsiche Fjorde, ausgedehnte Hochebenen und Polarlichter
- Besondere arktische Aktivitäten
- Unterbringung in der traditionellen, gemütlichen Gargia Lodge

- Wärmebekleidung zu den Aktivitäten (Thermooverall, Handschuhe, Stiefel, Helm bei der Schneemobil-Safari), Schneemobilversicherung (Selbstbeteiligung ca. EUR 1.000), Reiseführer
- 1x Saunabesuch in der Gargia Lodge (ca. 2 Std.)

HINWEIS

- Mindestalter: 12 Jahre
- Aktivitäten können an anderen Tagen stattfinden.
- Es teilen sich 2 Personen ein Schneemobil bzw. Hundeschlitten.
- Anreiseempfehlung: Direktflüge mit Discover Airlines ab Frankfurt.

TERMINE

Donnerstags und sonntags: 19.12.–23.3.

IHR SPARVORTEIL

Frühbucher: EUR 50 pro Person bei Buchung bis 30.9., danach EUR 50 pro Person bei Buchung bis 31.10. für Anreisen ab dem 31.1.

Pro Person in EUR		Anf R Leistung ALF90700B				
8 Tage/7 Nächte ab/bis Alta						
Unterbr.		Bel	A	B	C	D
DB1H	Doppelzimmer	2	3492	3405	3113	3034
A: 19.12.–21.12. B: 31.1.–26.1. C: 27.1.–23.2. D: 24.2.–23.3.						



z.B. vom 1.12. bis 11.12.
11 Tage/10 Nächte ab/bis Tromsø
lt. Ausschreibung
pro Person bei 2 Erw.

€ 2.884

- **Norwegens Eismeerküste erleben**
- **Naturparadies Lofoten**
- **Arktische Aktivitäten**
- **Travel like the locals – Reisen mit öffentlichen Verkehrsmitteln**



Lofoten

Abenteuer Eismeerküste – Polarlicht, Wildlife und Lofoten

Entlang der arktischen Küste Norwegens reisen Sie nachhaltig mit Postschiff und öffentlichem Bus und erleben eine unvergessliche Zeit: von der Polarlichtmetropole Tromsø zu den beeindruckenden Lofoten und beschaulichen Orten inmitten tiefer Fjorde.

AUTHENTIC

- + Aktivitäten inklusive
- + Transfers inklusive
- + Frühbuchervorteil
- + Viele Mahlzeiten inklusive

1. Tag: Tromsø

Individuelle Anreise nach Tromsø. Sammeltransfer mit dem öffentlichen Flughafenbus zum Hotel. 2 Nächte in Tromsø.

2. Tag: Tromsø – Postschiffreise

Nach dem Frühstück erkunden Sie Tromsø auf eigene Faust. Die Stadt ist auf einer Insel gebaut. In der Nähe des Stadtzentrums erreichen Sie leicht die markante Eismeerkathedrale, von der aus auch die Seilbahn zum Aussichtsberg fährt (fakultativ). Besuchen Sie das am Fjord gelegene Polarmuseum mit interessanten Einblicken in die Geschichte der Polarforschung oder das Tromsø-Museum, das über das arktische Leben informiert (jeweils fakultativ). Genießen Sie das Nachtleben in der pulsierenden Stadt, bevor Sie gegen 23 Uhr Ihr Gepäck abholen und an Bord eines Postschiffes einchecken. Um ca. 1:30 Uhr legt das Schiff am Hafen ab und Ihre Seereise beginnt. Eine Nacht an Bord eines Postschiffes. (F)

3. Tag: Postschiffreise – Svolvær

In der Nacht sind Sie von Tromsø an der Insel Senja vorbei in den Vågsfjord gefahren und haben in Harstad angelegt. Etwa zur Frühstückszeit legt das Postschiff wieder in Harstad ab und fährt in Richtung Risøyhamn. Entlang der Vesterålen geht es an der blauen Stadt Sortland vorbei bis nach Stokmarknes. Während eines kurzen Aufenthaltes können Sie das Hurtigruten-Museum besuchen und sich über die Anfänge der Postschiffroute „Hurtigruta“ informieren. Anschließend fahren Sie durch die schmale Meerenge Rafsund zu den Lofoten und genießen beeindruckende Ausblicke auf die winterliche, zerklüftete Küstenlandschaft. Um 18:30 Uhr erreichen Sie Svolvær – die „Hauptstadt“ der Lofoten. Sie verlassen das Postschiff und es erfolgt der Transfer zu Ihrem Hotel. 3 Nächte im Raum Svolvær. (F, M, A)

4.–5. Tag: Polarlichtbeobachtung und Wildlife-Safari auf den Lofoten

Die nächsten Tage genießen Sie die wunderbare Natur auf den Lofoten mit ihrer bezaubernden Winterlandschaft und arktischen Tierwelt. Der Winter auf den Lofoten ist eine aufregende Zeit, in der das Nordlicht über den Himmel tanzt und Sie die Schönheit der „blauen Stunde“ erleben können. Ihr Guide gibt Ihnen bei einer geführten Tour zur Polarlichtbeobachtung wertvolle Tipps zum Fotografieren des einmaligen Schauspiels und sie erfahren viel Interessantes über das Leben auf den Lofoten. Während einer Wildlife-Safari im offenen Boot erleben Sie die spektakuläre Küstenlandschaft und die Tierwelt vom Wasser aus. Entlang der Route hält das Boot mehrmals in der Nähe großer Vogel-Kolonien und bietet so beste Möglichkeiten zur Tierbeobachtung und -fotografie. Der Höhepunkt dieser Tour ist zweifellos der Anblick der majestätischen Seeadler – ein unvergessliches Erlebnis. (F, M, A)



© Havila Voyages



Hafen von Tromsø



6. Tag: Svolvær – Narvik

Am Vormittag verlassen Sie die Lofoten und es geht mit dem Linienbus „Lofoten-Express“ von Svolvær über den Tjeldsund und entlang des Ofotfjords nach Narvik (ca. 4 Std.). Unser Tipp: Fahren Sie mit der Gondel auf den Aussichtsberg Fagertoppen (fakultativ), von wo aus Sie bei klarer Sicht einen fantastischen Blick über das Meer und sogar bis zu den Lofoten haben. Eine Nacht in einem Hotel der Mittelklasse in Narvik. (F)

7. Tag: Narvik – Tennevoll

Am Vormittag Zeit für individuelle Erkundungen in Narvik. Die Stadt hat in der Geschichte Norwegens eine wichtige Rolle gespielt. Als wichtigster Hafen der Region und einziger Weg, um Eisen und andere wertvolle Erze aus den riesigen Vorkommen der Minen in den Rest der Welt zu transportieren, war die Stadt in der Vergangenheit von strategischer Bedeutung und ist es auch heute noch. Im Zweiten Weltkrieg war sie hart umkämpft und das Museum im örtlichen Gemeindezentrum über die „Schlacht von Narvik“ ist einen Besuch wert, bevor Sie abreisen (fakultativ). Am Nachmittag fahren Sie mit der Buslinie „Arctic Route“ von Narvik über die spektakuläre Helgelandbrücke und entlang der Küste zu dem kleinen Ort Bardu (ca. 1,5 Std.). Hier werden Sie abgeholt und nach Tennevoll gefahren, Ihrem Aufenthaltsort für die nächsten Tage. 3 Nächte in Tennevoll. (F, A)

8.–9. Tag: Schneeschuhwanderung und Besichtigung einer Eishöhle

Tennevoll ist herrlich am Ende des Lavangen Fjord gelegen, eingezwängt zwischen dem dunklen arktischen Ozean und beeindruckenden Bergen, mit 6 Gipfeln über 1000 m Höhe. Wenn die Bedingungen stimmen, können Sie auf eigene Faust in der Umgebung des Hotels nach Nordlichtern Ausschau halten. Aufgrund der abgelegenen Lage des Ortes frei von Lichteinflüssen und mit den Bergen im Rücken, die die Wolken in Schach halten, ist dies einer der besten Orte, um Polarlichter über den Himmel tanzen zu sehen. In den nächsten Tagen werden Sie an Winteraktivitäten teilnehmen, aber auch ausreichend Zeit zum Entspannen und Abschalten haben. Sie unternehmen eine geführte Schneeschuhwanderung durch die unberührte, schneebedeckte Natur in den Bergen der Umgebung und genießen herrliche Aussichten. Am anderen Tag erkunden Sie eine Eishöhle in der Umgebung, die natürlich von Flussläufen geschaffen wurde, und können spektakuläre Eisskulpturen bestaunen. (F, M, A)

10. Tag: Tennevoll – Tromsø

Heute wachen Sie ein letztes Mal in der ruhigen Oase der arktischen Natur um Tennevoll auf. Gegen Mittag erfolgt der Transfer vom Hotel zur Bushaltestelle der „Arctic Route“ in Bardu. Von dort aus fahren Sie mit dem Bus wieder zurück in den Norden nach Tromsø, wo Sie am Abend ankommen werden (ca. 3,5 Std.). Schlendern Sie durch das Stadtzentrum, besuchen Sie eines der ausgezeichneten Restaurants oder lassen Sie sich in einer der gemütlichen Kneipen nieder, die diese Eismeer-Metropole zu bieten hat. Eine Nacht in einem Mittelklassehotel in Tromsø (F)

11. Tag: Tromsø

Taxitransfer zum Flughafen Tromsø und individuelle Abreise. (F)

INGESCHLOSSENE LEISTUNGEN

- Kombinationsreise lt. Reiseverlauf
- Transfers lt. Reiseverlauf
- Busfahrt mit dem „Lofoten-Express“ Svolvær-Narvik
- Busfahrt auf der „Arctic Route“ Narvik-Bardu-Tromsø
- 10 Nächte, davon 9 Nächte in Hotels der Mittelklasse, eine Nacht an Bord eines Postschiffes der Hurtigruten oder Havila Voyages in einer Außenkabine (DB1X)
- 10x Frühstück (F), 5x Mittagessen (M), 6x Abendessen (A)
- Englischsprechende Guides während der Ausflüge und Aktivitäten
- Aktivitäten können an anderen Tagen stattfinden.
- Ausflüge und Aktivitäten finden in einer internationalen Reisegruppe statt: Polarlichtbeobachtung, Wildlife-Safari mit dem Boot, Schneeschuhwanderung, Besichtigung einer Eishöhle
- Reiseführer

HINWEIS

- Mindestalter: 15 Jahre
- Während der Postschiffreise erfolgt die Unterbringung je nach Abfahrtstag entweder an Bord eines Schiffes der Hurtigruten oder an Bord eines Schiffes von Havila Voyages.

TERMINE

Täglich: 1.12. –22.3.

IHR SPARVORTEIL

Frühbucher: EUR 50 pro Person bei Buchung bis 30.9., danach EUR 50 pro Person bei Buchung bis 31.10. für Anreisen ab dem 31.1.

Pro Person in EUR		Anf R Leistung TOS90705B				
11 Tage/10 Nächte ab/bis Tromsø						
Unterbr.		Bel	A	B	C	D
DB1X	Doppelzimmer	2	2934	3158	3014	3098
		1	4273	4560	4379	4468
A: 1.12.–14.12. B: 15.12.–21.12. C: 31.–31.12. D: 1.2.–14.2.						

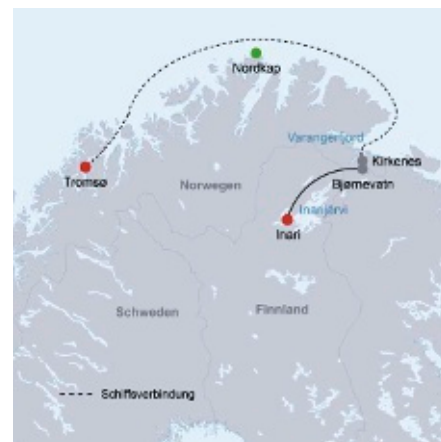

z.B. vom 3.11. bis 11.11.
9 Tage/8 Nächte ab Inari/
bis Tromsø lt. Ausschreibung
pro Person bei 2 Erw. € 3.895

Laplands Highlights, Polarlicht, Postschiff und Snowhotel

Sie begeben sich auf eine Reise durch die eisige Wildnis mit gefrorenen Seen und schneebedeckter Landschaft. Einmalige Erlebnisse auf einem Postschiff, im Snowhotel Kirkenes oder bei vielen arktischen Aktivitäten machen diese Reise ganz besonders!

SLOW

- + Aktivitäten inklusive
- + Transfers inklusive
- + Besondere Unterkünfte
- + Wenige Hotelwechsel
- + Frühbuchervorteil

1. Tag: Inari

Individuelle Anreise am Flughafen Inari und Sammeltransfer zum Hotel. Inari ist das Herz der Samen in Finnland, so dass Sie das Samische Museum und das Naturzentrum Siida besuchen können (nicht inklusive) oder in den lokalen Handwerksläden authentisches Kunsthandwerk finden können. 2 Nächte im Wilderness Hotel Juutua. (A)

2. Tag: Hundeschlitten-Safari

Sie werden vom Hotel abgeholt, und zum Husky Kennel etwas außerhalb von Inari gebracht. Von dort aus begeben Sie sich auf eine Hundeschlitten-Safari. Es teilen sich jeweils 2 Personen einen Schlitten und Sie können sich beim Führen abwechseln. (F, M, A)

3. Tag: Inari – Snowhotel (Kirkenes)

Eine ca. 4-stündige Fahrt bringt Sie in Richtung Norden nach Kirkenes. Am Bjørnevatnfjord befindet sich das atemberaubende Snowhotel Kirkenes. Die heutige Nacht verbringen Sie in einem Thermo-schlafsack in einem Zimmer, das komplett aus Schnee und Eis besteht (Snowsuite). 3 Nächte im Snowhotel. (F, A)

4.–5. Tag: Snowhotel (Kirkenes)

Die beiden Tage bieten ein großes Angebot an arktischen Aktivitäten (inklusive). Ein Ausflug zur Polarlichtbeobachtung, eine Schneemobil-Safari, eine Schneeschuhwanderung und ein Ausflug in die reiche Kultur der Sami stehen auf dem Programm. Zusätzlich können Sie am Aktivprogramm des Hotels teilnehmen. Dies umfasst sowohl das Ausprobieren von Schneeschuhen und Langlaufskiern als auch die

Teilnahme am Schneeyoga. Ebenso wird ein kleiner Fußmarsch an den Fjord mit jungen Huskies angeboten. Weiterhin bietet sich Ihnen die Gelegenheit, die Rentiere im Gehege sowie die Schlittenhunde auf der angeschlossenen Farm zu besuchen. Diese beiden Nächte verbringen Sie in einer Gamme (warmes Zimmer). (F, A)

6. Tag: Kirkenes – Postschiffreise

Mittags starten Sie zu Ihrer Postschiffreise an Bord eines Schiffe der Havila Voyages. Auf Ihrem Weg Richtung Süden werden Sie mit etwas Glück von den mystischen Polarlichtern begleitet. Eine Nacht an Bord eines Postschiffs der Havila Voyages in einer Außenkabine. (F, A)

7. Tag: Postschiffreise – Tromsø

Den Tag verbringen Sie an Bord Ihres Schiffes und lassen die Landschaft unter dem dramatischen Winterhimmel vorbeiziehen. Kurz vor Mitternacht legen Sie in Tromsø am Havila-Kai an. 2 Nächte in einem Hotel Tromsø. (F, M, A)

8. Tag: Tromsø

Das Stadtzentrum von Tromsø besteht größtenteils aus charmanten Holzhäusern. Das Polarmuseum und das Tromsø Universitätsmuseum berichten von dieser Zeit (fakultativ). Weitere Sehenswürdigkeiten sind die Eismeerkathedrale, die Universität, das Kunstmuseum (fakultativ) sowie die nördlichste Brauerei der Welt (fakultativ). (F)

9. Tag: Tromsø

Taxi-Transfer zum Flughafen. (F)

EINGESCHLOSSENE LEISTUNGEN

- Kombinationsreise und Transfers lt. Reiseverlauf
- 8 Nächte, davon 4 Nächte in den genannten oder gleichwertigen Hotels der Mittelklasse, 3 Nächte im Snowhotel Kirkenes (Mittelklasse) (2 Nächte in einer warmen Gamme, eine Nacht in

einer kalten Snowsuite), eine Nacht an Bord eines Postschiffes der Havila Voyages in einer Außenkabine (DB1X)

- 8x Frühstück (F), 2x Mittagessen (M), 7x Abendessen (A)
- Aktivitäten und Ausflüge: Hundeschlitten-Safari, Schneemobil-Safari, Schneeschuhwanderung, Sami-Ausflug, Polarlichtsuche
- Englischsprachige Guides während der Ausflüge und Aktivitäten, Reiseleiter

TERMINE

3.11., 6.11., 9.11., 14.11., 17.11., 20.11., 22.11., 25.11., 27.11., 1.12., 3.12., 6.12., 9.12., 12.12., 14.12., 17.12., 20.12., 23.12., 25.12., 28.12., 31.12., 3.1., 5.1., 8.1., 11.1., 14.1., 16.1., 19.1., 22.1., 25.1., 27.1., 30.1., 2.2., 5.2., 7.2., 10.2., 13.2., 16.2., 18.2., 21.2., 24.2., 27.2., 1.3., 4.3., 7.3., 10.3., 12.3., 15.3., 18.3., 21.3., 23.3., 26.3., 29.3., 1.4., 3.4., 6.4., 9.4., 12.4., 14.4.

IHR SPARVORTEIL

Frühbucher: EUR 50 pro Person bei Buchung bis 30.9., danach EUR 50 bei Buchung bis 31.10. und Anreise ab 31.1.

Pro Person in EUR	Anf R Leistung IVL90700B			
9 Tage/8 Nächte ab Inari/bis Tromsø				
Unterbil	Bel	A	B	C
DB1X	Doppelzimmer	2 3945	4129	4037
		1 5949	6305	6107

A: 3.11.–14.12. B: 15.12.–6.1. C: 7.1.–22.4.

Zusatznächte: Tromsø: Anf H, Leistung TOS90610B (DB1F).

Hinweise: Mindestalter: 15 Jahre. Es teilen sich 2 Personen ein Schneemobil (Führerschein erforderlich) bzw. Hundeschlitten. Wärmebekleidung während der Schneemobil-Safari und der Polarlichtsuche inklusive. Schneemobilversicherung (SB NOK 10.000)

Ausflüge in und um Tromsø

Die Polarlichtmetropole Tromsø ist ein idealer Ausgangspunkt für Winteraktivitäten im hohen Norden. Sie bietet aufgrund ihrer geografischen Lage ideale Bedingungen um das märchenhafte und faszinierende Schauspiel der Polarlichter mit ihren farbigen Bändern, Schleiern und Flammen am Himmel zu erleben. Sei es an Bord eines Katamarans oder außerhalb der Stadt und abseits künstlicher Lichtquellen im Tamoktal.

Das größte zusammenhängende Wildisgebiet Europas bietet eingebettet in eine winterlich verschneite Landschaft verschiedene Camps die als Basis einer Vielzahl an arktischen Aktivitäten dienen. Entscheiden sie selbst, wie intensiv Sie die Reise gestalten möchten: Von Tagesprogrammen bis hin zu Übernachtungsausflügen ist für jeden etwas dabei. Ausführlichere Beschreibungen und weitere Ausflüge finden Sie auf www.informierender.de



Polarlicht-Schneemobil-Safari Camp Tamok

Polarlicht-Schneemobil-Safari

Transfer von Tromsø in eines der Camps rund um Tromsø. Nach einer fachkundigen Einweisung durch Ihren Guide in die Führung eines Schneemobils. Danach genießen Sie die Fahrt (ca. 30 km) durch die grandiose Landschaft und werden mit etwas Glück von den Polarlichtern begleitet. Unterwegs wird der Fahrer gewechselt. Zum Abschluss erwartet Sie ein warmes Essen in einem Sami-Zelt. Dauer 5-7 Std.

- Highlights**
- Rasante Fahrt mit dem Schneemobil

Ausflug z.B. am 3.12. pro Person **€ 272**
Anf TA Leistung TOS01152



Aurora Camp

Polarlicht-Safari-Aurora Camp

Sie fahren mit Ihrem Guide in das Camp, das die höchsten Polarlichtchancen hat. Er hilft Ihnen gerne auch mit Kameraeinstellungen um das Naturphänom so gut wie möglich zu erfassen. Das Abendessen wird in einem klassischen Lappenzelt am Lagerfeuer zubereitet und warme Getränke werden gereicht. Dauer ca. 5,5-7 Std.

- Highlights**
- Hohe Polarlichtsichtungsrate
 - Abendessen im Lappenzelt

Ausflug z.B. am 3.12. pro Person **€ 135**
Anf TA Leistung TOS01172



Wal Safari

Erlebene Sie eine einzigartige Wal-Safari in der Natur rund um Tromsø. Während Sie auf dem Weg zu den Walen Norwegens arktische Tierwelt mit Seeadlern, Ottern und Robben erleben, genießen Sie warme Getränke. Bei den Walen angekommen erleben Sie die Tiere in ihrem natürlichen Lebensraum. Von Ihren Guides an Bord erhalten Sie Informationen zu den Tieren und natürlich Tipps, wie das beste Foto gelingt.

- Highlights**
- Wale in ihrem natürlichen Lebensraum erleben

Ausflug z.B. am 3.12. pro Person **€ 163**
Anf TA Leistung TOS01157



E-Schneemobil-Safari

Transfer zum Schneemobil Camp in den Lyngen Alpen. Hier unternehmen Sie eine 2-stündige Schneemobiltour auf elektrischen Schneemobilen, den ersten ihrer Art auf dem norwegischen Festland. Erleben Sie die Schönheit der verschneiten Landschaft, während Sie mit diesen umweltfreundlichen Fahrzeugen durch das atemberaubende Gelände fahren.

- Highlights**
- Rasante Fahrt durch die tief verschneite Winterlandschaft

Ausflug z.B. am 3.12. pro Erwachsener **€ 340**
Anf TA Leistung TOS01154



Polarlicht-Safari im Kleinbus

Sie fahren mit Ihrem Guide in einer kleinen Gruppe in das Tal mit den aktuell besten Polarlichtchancen, Sichtungsmöglichkeit bei 80%. An manchen Abenden geht es bis an die finnische Grenze auf der Suche nach dem atemberaubenden Naturschauspiel der Polarlichter. Die Wahrscheinlichkeit, das Polarlicht am richtigen Ort zu finden ist hoch. Dauer 5-6 Std.

- Highlights**
- Auf der Jagd nach den Nordlichtern
 - Kleine Gruppen mit max. 20 Personen

Ausflug z.B. am 3.12. pro Person **€ 160**
Anf TA Leistung TOS01171

TROMSØ

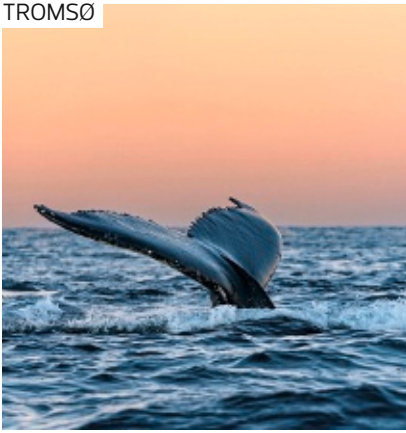

Nordlichter & Wale Übernachtungstour

Nehmen Sie an einer 24-Stunden-Expedition teil und erleben Sie die einmalige Gelegenheit, Wale in aller Frühe zu beobachten und den magischen Tanz der Nordlichter über Ihnen mitzuerleben. Diese Minikreuzfahrt vereint alle Abenteuer, die auf Ihrer Wunschliste stehen: Nordlichtjagd, Walbeobachtungssafari, komfortable Übernachtung, arktische Küche und Sightseeing mit dem Schiff. Die MV Quest bietet Platz für 53 Passagiere.

Reiseverlauf Tag 1: Am Abend werden Sie in Tromsøs lebhaftem Stadtzentrum begrüßt und zum Schiff MV Quest gebracht, wo Sie sich mit dem Schiff und der Sicherheit an Bord vertraut machen und Ihre Kabine beziehen. Genießen Sie das Abendessen weit weg von der Lichtverschmutzung, um die Chancen auf das Nordlicht zu optimieren.

Tag 2: Nach dem Frühstück starten Sie den Tag mit einer aufregenden Walbeobachtung. Mittagessen im Bordrestaurant. Am Nachmittag hören Sie einen Vortrag über Wale, während Sie zurück nach Tromsø fahren. Nach der Ankunft im Hafen werden Sie mit dem Bus zurück in das Stadtzentrum von Tromsø gebracht.

Highlights

- Mini Expeditionscruise
- Gute Sichtungsmöglichkeit für Polarlichter
- Als erster an den Walhotspots sein

Ausflug z.B. am 3.12. pro Erwachsener **€ 912**
Anf TA Leistung TOS00003

TROMSØ

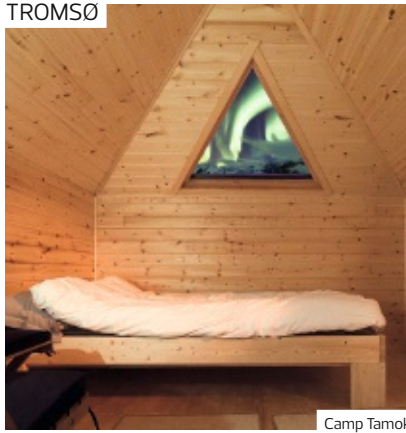

Camp Tamok



Camp Tamok

Polarlichtnacht im Camp Tamok mit Übernachtung

Ein ganz besonderes Erlebnis ist ein ganzer Tag mit Übernachtung im Camp Tamok. Transfer von Tromsø zum Camp Tamok. Nach der Ankunft wird Ihnen die Wärmebekleidung ausgehändigt, bevor Sie sich in Ihre erste Aktivität stürzen. Ob Rentierschlittenfahrt, Hundeschlittenfahrt, Schneemobilfahren oder Polarlichtsafari – jede Aktivität verspricht ein unvergessliches arktisches Erlebnis. Mit etwas Glück begleiten Sie die mystischen Polarlichter bei diesem einmaligen Erlebnis. Anschließend typisch samisches Abendessen im Lavvu-Zelt. Das Camp bietet verschiedene Möglichkeiten, darunter das Aurora Chalet, die Char Cabin oder das Dome Tent, die einen einzigartigen, gemütlichen und vor allem abenteuerlichen Aufenthalt garantieren. Morgens stärken Sie sich mit einem herzhaften Camp-Frühstück, bevor Sie zu Ihrer nächsten aufregenden Aktivität aufbrechen. Das Mittagessen wird während Ihres Ausflugs serviert und bietet Ihnen die Möglichkeit, sich inmitten der atemberaubenden arktischen Landschaft zu stärken.

Highlights

- Übernachtung im Camp Tamok
- 2 arktische Aktivitäten z.B. Rentierschlittenfahrt, Schneemobil-Safari, Hundeschlitten-Safari oder Polarlicht-Safari

Ausflug z.B. am 3.12. pro Person **€ 830**
Anf TA Leistung TOS01170

TROMSØ



Samischer Abend im Rentiercamp

Erleben Sie einen unvergesslichen Abend in einem Sami Camp, wo Sie die Rentiere füttern und die traditionelle samische Kultur kennenlernen. Unter der Leitung einer einheimischen samischen Familie genießen Sie ein Drei-Gänge-Menü mit Bidos (Rentiereintopf) und samischem Brot, gefolgt von Geschichten und einem Joik (traditioneller samischer Gesang).

Highlights

- Sami Kultur mit traditionellem Gesang (Joik)
- Abendessen inklusive

Ausflug z.B. am 17.12. pro Erwachsener **€ 212**
Anf TA Leistung TOS00007

TROMSØ



Rentierschlitten-Safari

Nur den Ureinwohnern des Nordens, den Samen, ist es erlaubt Rentiere zu halten. In der Umgebung von Tromsø besuchen Sie eine samische Familie und erfahren Interessantes über die Rentiere. Natürlich darf auch eine Fahrt mit dem Rentierschlitten nicht fehlen. Im Lavvu Zelt können Sie sich anschließend bei einem typisch samischen Eintopf wärmen. Dauer ca. 7 Std.

Highlights

- Interessantes über die samischen Bewohner und deren Rentiere erfahren

Ausflug z.B. am 17.12. pro Person **€ 240**
Anf TA Leistung TOS01169

TROMSØ

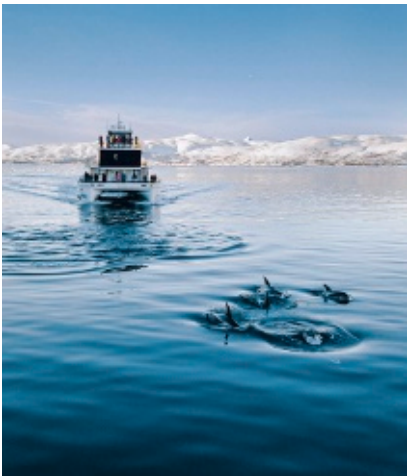
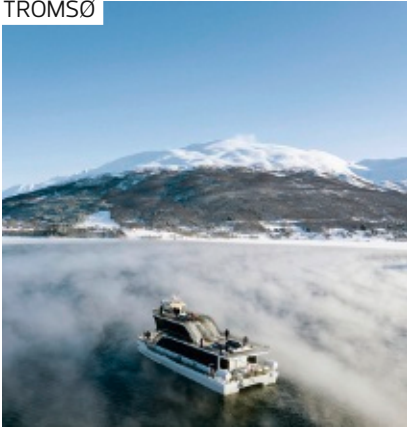

Fjord-Safari mit E-Katamaran

Sie fahren in völliger Stille um die Insel Tromsø. Genießen Sie dabei den Panoramablick auf die bekannten Sehenswürdigkeiten rund um Tromsø sowie das faszinierende Tierleben. Rund um Tromsø sehen Sie eine einmalige Tierwelt mit Tümmlern, Seeadlern, Delfinen und Rentiere, die am Ufer der Fjorde nach Moos unter dem Schnee suchen. Das energieeffiziente und geräuscharme Hybrid-Elektroschiff bietet eine nachhaltige und spektakuläre Kreuzfahrt im Arktischen Meer. Das Schiff hat große Fenster, die Sie so nah an die Natur und das Wildleben heranbringen, wie möglich.

Highlights

- Nordnorigens Wildlife erleben
- Umweltfreundliche Fahrt mit dem E-Katamaran

Ausflug z.B. am 4.2. pro Person **€ 143**
Anf TA Leistung TOS01156

TROMSØ

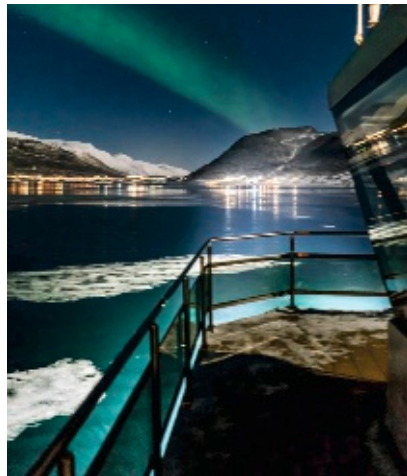
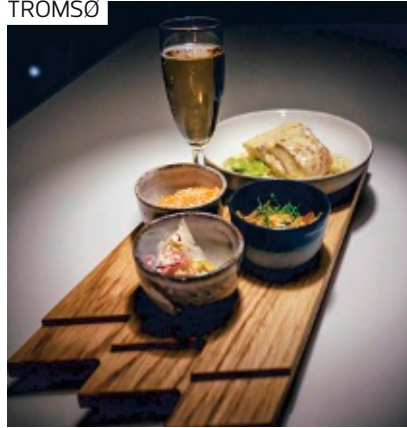

Aurora Dinner Cruise

Am Abend geht es auf eine Nordlichtcruise rund um die Tromsø Insel auf einem elektrischem Katamaran. Die Bootstour bringt Sie weit weg von den hellen Lichtern der Stadt und bietet Ihnen somit hervorragende Bedingungen zur Polarlichtsichtung! Bevor Sie sich ausgiebig dem Nordhimmel widmen, bekommen Sie Tromsø zunächst aus einer anderen Perspektive zu Gesicht. Genießen Sie das funkelnde Panorama der Stadt, denn nach nur kurzer Zeit werden Sie die Lichter der Stadt hinter sich lassen und können mit etwas Glück die mystischen Nordlichter von grün bis lila tanzen sehen. Während Sie dieses einmalige Schauspiel am Nachthimmel beobachten, genießen Sie ein Abendessen mit Arktischen Tapas. Dauer: ca. 3 Std

Highlights

- Mystische Nordlichter über dem schwarzen Ozean
- Umweltfreundliche Fahrt mit E Katamaran
- Arktisches Tapas Abendessen

Ausflug z.B. am 3.12. pro Erwachsener **€ 172**
Anf TA Leistung TOS01175

TROMSØ



Hundeschlitten-Safari

Für das perfekte Schneeslebnis geht es mit Huskies in die Bergwelt rund um Tromsø. Als Erstes steht das Anfreunden und Anspannen der Hunde sowie die Einführung in das „Mushing“ auf dem Programm. Jetzt startet Ihr Abenteuer als Schlittenhundesführer (Musher). Danach geht es auf eine unvergessliche Tour. (1,5 Std., ca.10 km). Gegen Mittag gibt es einen Snack und ein warmes Getränk. Dauer ca. 7 Std.

Highlights

- Hundeschlittenfahrt im Winterwonderland

Ausflug z.B. am 17.12. pro Person **€ 273**
Anf TA Leistung TOS01177

TROMSØ



Hundeschlitten-Safari Hard Trail

Für das perfekte Schneeslebnis geht es mit Huskies in die Bergwelt rund um Tromsø. Zuerst stehen das Anfreunden und Anspannen sowie die Einführung in das „Mushing“ auf dem Programm. Vom Startpunkt geht es mit den Schlittenhunden auf eine unvergessliche Hundeschlittentour. Die anspruchsvolle Strecke mit vielen Anstiegen erfordert eine sehr gute körperliche Kondition. Sie wechseln sich beim Fahren ab.

Highlights

- Hundeschlittenausflug für Abenteurer

Ausflug z.B. am 3.12. pro Erwachsener **€ 295**
Anf TA Leistung TOS01155

TROMSØ



Wohnbeispiel Doppelzimmer

- + Skybar mit Panoramafenstern zur komfortablen Polarlichtbeobachtung

Moxy Hotel Tromsø ◆◆

Abenteuer und Spaß, Mitternachtssonne und Nordlichter – willkommen im hohen Norden. Von der Sky Bar genießen Sie den Ausblick auf Küste und Berge.

LAGE

- direkt am Meer
- zum Flughafen: Tromsø, ca. 2,50 km
- zum Stadtzentrum: Tromsø, ca. 3 km

AUSSTATTUNG

- offizielle Landeskategorie: 3,5 Sterne
- Eröffnung: 2024
- Anzahl Wohneinheiten: 208
- Parkplatz (kostenpflichtig)
- Hotelseife (kostenpflichtig)
- WLAN
- Restaurant
- Bar
- Roomservice (kostenpflichtig), Wäscheservice (kostenpflichtig)

WOHNBEISPIEL

- Doppelzimmer (DB1), 16–20 qm, Dusche, Haartrockner, TV, WLAN
- Doppelzimmer Meerblick (D1M), 16–20 qm, Meerblick, Dusche, Haartrockner, TV, WLAN

VERPFLEGUNG

- Frühstück

ERLEBEN

- Inklusive (teils Fremdanbieter)
- Fitnessraum

TIPPS & HINWEISE

- Haustiere auf Anfrage: Hunde (kostenpflichtig), nicht in öffentlichen Bereichen

Hotelpreise pro Person/Nacht in EUR inkl. ÜF	Anf H Leistung TOS01016B			
	Erw.	Kinder	A	B
DB1F Doppelzimmer	2	0	103	121
D1MF Doppelzimmer Meerblick	2	0	125	147

A: 1.11.–31.12. B: 1.1.–30.4.
An-/Abreise: täglich

TROMSØ

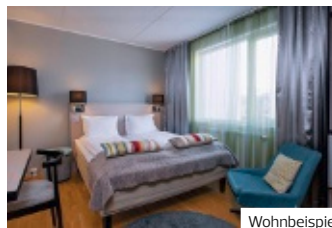

Wohnbeispiel

- + Gutes Preis-/Leistungsverhältnis

Thon Hotel Tromsø ◆◆

Skandinavischer Stil in seiner schönsten Form: Das gemütliche Hotel bietet Ihnen neben einer zentralen Lage in der Nähe sämtlicher Sehenswürdigkeiten auch Komfort und nordisches Design.

LAGE

- zur Bushaltestelle: Flughafen-Shuttle, ca. 100 m
- zum Flughafen: ca. 4 km
- zentral

AUSSTATTUNG

- Anzahl Wohneinheiten: 152
- modern, komfortabel
- Lobby
- Gepäckraum
- Weckdienst
- WLAN, in der gesamten Anlage
- Frühstücksraum
- Snackbar
- Roomservice

WOHNBEISPIEL

- Doppelzimmer (DB1), 10–15 qm, Sitzecke, Schreibtisch, Dusche, Haartrockner, Minibar kostenpflichtig, TV, WLAN, Wasserkocher, Kaffee/Tee
- Doppelzimmer Superior (DS1), 16–20 qm, Sitzecke, Schreibtisch, Doppelbett, Dusche, Bademantel, Badeslipper, Haartrockner, Minibar kostenpflichtig, TV, WLAN, Wasserkocher, Espressomaschine, Kaffee/Tee, Balkon oder Terrasse

VERPFLEGUNG

- Frühstück

Hotelpreise pro Person/Nacht in EUR inkl. ÜF	Anf H Leistung TOS52140B				
	Erw.	Kinder	A	B	C
DB1F Doppelzimmer	2	0	107	160	107
DS1F Doppelzimmer Superior	2	0-1	127	180	127
DS1 Kind 2–12 J.			39	39	39

A: 1.11.–31.12. B: 1.1.–28.2. C: 1.3.–30.4.
An-/Abreise: täglich

ULØYBUKT



Arctic Panorama Lodge

- + Urlaub bei Freunden – sehr familiär geführte Lodge, in der den Gastgeber den Kontakt zu den Gästen sehr wichtig ist
- + Lodge für Aktivurlauber und Naturliebhaber
- + Eintritt zur Sauna und Außenwhirlpool inklusive
- + Vollpension inklusive
- + Aktivitäten inklusive



Aufenthaltsraum, Arctic Panorama Lodge

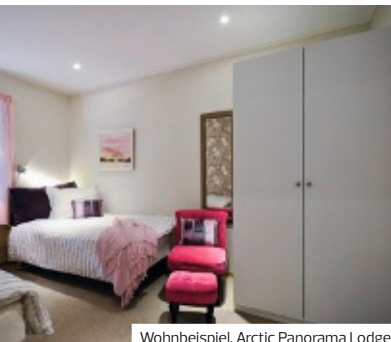

Wohnbeispiel, Arctic Panorama Lodge



Aufenthaltsraum, Arctic Panorama Lodge

Arctic Panorama Lodge ♦♦♦

Zwischen atemberaubenden Bergen, tiefblauen Fjorden und verwunschenen Wäldern heißt diese Lodge Ruhesuchende, Romantiker und Abenteurer herzlich willkommen. Genießen Sie herrliche Aussichten in gemütlichem Ambiente!

LAGE

- auf der kleinen Insel Uløybukt
- zum Ortszentrum: Uløybukta, ca. 1,80 km
- zum Flughafen: Tromsø, ca. 130 km
- ruhig, ideal zur Polarlichtbeobachtung

AUSSTATTUNG

- Anzahl Wohneinheiten: 12
- WLAN, in der gesamten Anlage
- Aufenthaltsraum, Fernsehcke
- Kaminzimmer
- Restaurant: Panoramablick
- 1 Bar
- Wäscheservice (kostenpflichtig), Chemische Reinigung (kostenpflichtig)
- Terrasse

WOHNBEISPIEL

- Doppelzimmer (DB2), Bergblick, Dusche, Haartrockner, Teppich
- Doppelzimmer Superior Panorama (DS2), Meerblick, Dusche, Haartrockner, Holzboden, Wasserkocher, Kaffee/Tee
- weitere Unterkünfte buchbar

VERPFLEGUNG

- Vollpension

ERLEBEN

- Gegen Gebühr (teils Fremdanbieter)
- Whirlpool, Saunabereich
- Massagen: Ganzkörpermassage, Teilkörpermassage
- kosmetische Anwendungen: Gesichtsbehandlung, Peeling

TIPPS & HINWEISE

- Das 7-Nächte-Paket (DB2/DS2) beinhaltet:
 - 7 Nächte in der gebuchten Zimmerkategorie
 - Vollpension
 - Transfer vom Flughafen zum Hotel und umgekehrt
 - Eintritt in den Wellness-Bereich
 - Samischer Abend im Lavvo Zelt (2 Stunden)

- Hunde-Schlitten-Safari (Dauer ca. 3 Stunden), Schneemobil-Safari (Dauer ca. 3 Stunden), Polarlicht-Schneeschuhwanderung (Dauer ca. 2-3 Stunden)
- Ausflüge bis 13.1.25: Wal-Safari (Dauer ca. 3-4 Stunden)
- Ausflüge ab 20.1.25: Trettschlitten-Kurs, Schneeschuhwanderung (Dauer ca. 2-3 Stunden)

Wichtig

Der inkludierte Transfer vom Flughafen zum Hotel und umgekehrt kann nur gewährleistet werden, wenn die Flüge so gebucht werden, dass die Anreise nicht später als 14 Uhr und die Abreise nicht früher als 16 Uhr erfolgt.

Hotelpreise pro Person/Nacht in EUR inkl. VP	Anf H Leistung TOS01014B		
	Erw.	Kinder	A
DB2V Doppelzimmer 7 Nächte	2	0	513
DS2V Doppelzimmer Superior Panorama 7 Nächte	2	0	552
A: 23.12.-24.3.			
Mindestaufenthalt: 7 Nächte bei Anreise Mo An-/Abreise: Mo			

Postschiffreisen: Havila Voyages



Umweltfreundlich Reisen

Havila Voyages

© Havila Kyststruten



Wohnbeispiel Panoramic Superior

© Havila Voyages, Johan Holmquist

Geräuschlos mit dem Schiff entlang der norwegischen Küste fahren? Mit den umweltfreundlichen und brandneuen Schiffen von Havila Voyages ist dies möglich! Genießen Sie an Bord norwegische Delikatessen, reisen Sie in komfortablen Kabinen und erleben Sie die schönste Aussicht, die Sie sich vorstellen können – umgeben von der Stille der Natur.

ALLGEMEINE KABINENAUSSTATTUNG

Für Ihren Komfort an Bord

Alle Kabinen verfügen über USB-Anschlüsse und kostenloses WLAN.

DB1V Interior: ca. 10 qm, ohne Fenster, 2 Einzelbetten (Etagenbett), TV, Bad mit Dusche/WC.

DB2V Interior Accessible: ca. 16–18 qm, ohne Fenster, 4 Einzelbetten (Etagenbett), Kleiderschrank, TV, Föhn, Kaffee-/Teebereiter, Bad mit Dusche/WC

DS1V Seaview Superior: ca. 15 qm, mit Fenster, Doppelbett oder 2 separate Betten, Sofa oder Schlafsofa, Schreibtisch, Kleiderschrank, Kühlschrank, TV, Föhn, Kaffee-/Teebereiter, Bad mit Dusche/WC.

DS2V Panoramic Superior: ca. 30 qm, bodentiefe Fenster, Doppelbett, Sitzgruppe mit Tisch, Schreibtisch, Kleiderschrank, Kühlschrank, TV, Föhn, Kaffee-/Teebereiter, Bad mit Dusche/WC.

DD1V Seaview Deluxe: ca. 30 qm, am Heck auf Deck 7 oder 5, mit Fenster, Doppelbett, Sofa oder Schlafsofa mit Tisch, Schreibtisch, Kleiderschrank, Kühlschrank, TV, Föhn, Kaffee-/Teebereiter, Bad mit Dusche/WC.

DD2V Panoramic Deluxe: ca. 30 qm, am Bug, bodentiefe Fenster, Doppelbett, Sitzgruppe mit Tisch,

Schreibtisch, Kleiderschrank, Kühlschrank, TV, Föhn, Kaffee-/Teebereiter, Bad mit Dusche/WC.

DD3V Balcony Deluxe: ca. 21,5 qm, Balkon, bodentiefe Fenster, Doppelbett, Sitzgruppe mit Tisch, Schreibtisch, Kleiderschrank, Kühlschrank, TV, Föhn, Kaffee-/Teebereiter, Bad mit Dusche/WC.

JB1V Junior suite Balkon: ca. 22–25 qm, Balkon mit Liegestuhl, bodentiefe Fenster, Doppelbett, Sofa, Schreibtisch, Kleiderschrank, Kühlschrank, TV, Föhn, Kaffee-/Teebereiter, Bad mit Dusche/WC.

WB1V Lighthouse Suite: ca. 45 qm, Balkon mit Jacuzzi, bodentiefe Fenster, Wohn-Essbereich, separates Schlafzimmer mit Doppelbett, Sofa, Sitzgruppe, Minibar inkl., Kleiderschrank, Kühlschrank, TV, Föhn, Kaffee-/Teebereiter, Bad mit Dusche/WC.

UNTERWEGS

Ausflüge vorab buchbar

Erleben Sie z. B. Stadtbesichtigungen, Konzerte, Aktivausflüge und vieles mehr. Informationen zu zubuchbaren Ausflügen, Transfers und Getränkepaketen finden Sie auf www.informierender.de Menüpunkt „Services“ / „Zusatzinformationen zu Katalogangeboten“.

IHRE SCHIFFE

Modern und geräumig

Die Schiffe (Havila Capella, Havila Castor, Havila Polaris, Havila Pollux) sind baugleich: 123 m lang, 22 m breit und für 640 Passagiere in 184 Kabinen. An Bord gibt es: Panorama & Lounge Bereich, beheizter Whirlpool an Deck, Bars, Boutique, 24h-Kiosk, Shops, Fitnessstudio, u.v.m.

NACHHALTIGKEIT

Umweltfreundlich unterwegs

Mit Havila Voyages gehen Sie auf die umweltfreundlichste Reise entlang der norwegischen Küste! Die Schiffe haben die größten Batterien an Bord, die es weltweit gibt. Mit diesen können die Schiffe 4 Stunden lang absolut geräuschlos und emissionsarm fahren. Am Kai werden die Schiffe mit Strom aus Wasserkraft wieder aufgeladen. Ist noch keine Ladestation in Reichweite, fahren die Schiffe mit Erdgas weiter. Zur Wärmerückgewinnung an Bord werden Kühl- und Meerwasser genutzt. Die Restaurants nutzen regionale, der Jahreszeit entsprechende Produkte. Zudem wird auf Müllvermeidung geachtet und Kunststoff stark reduziert – auch bereits beim Bau der Schiffe.



Havila Voyages

z.B. vom 2.11. bis 8.11.
7 Tage/6 Nächte
ab Bergen/bis Kirkenes
lt. Ausschreibung
pro Person bei 2 Erw. € 1.272

- **Mystisches Nordkap im Winter**
- **Polarlichter über der Küste**
- **Nachhaltiger reisen**

Havila Voyages Bergen–Kirkenes

Erleben Sie auf der nordgehenden Route die Städte Ålesund und Tromsø, sowie die wunderschöne Helgelandküste und das sagenhafte Nordkap unter mystisch funkelnden Polarlichtern.

CHARME

- + Ausflugspaket buchbar
- + Vollpension inklusive

1. Tag: Bergen – Einschiffung
Individuelle Anreise nach Bergen und Transfer in Eigenregie zum Anleger. Zeit zur freien Verfügung bis zum Ablegen am Abend. 6 Nächte an Bord eines Schiffes der Havila Voyages. (A)

2. Tag: Florø – Molde
Sie erreichen den Nordfjord und nehmen Kurs auf Ålesund. Am Abend erreichen Sie Molde. (F, M, A)

3. Tag: Kristiansund – Rørvik
In Trondheim haben Sie ca. 3 Std. Zeit. Weiterfahrt nach Rørvik. (F, M, A)

4. Tag: Brønnøysund – Svolvær
Sie überqueren den Polarkreis. Ab hier können Sie Polarlichter sehen. Entlang der Helgelandküste erreichen Sie die Lofoten. (F, M, A)

5. Tag: Stokmarknes – Skjervøy
Entlang der Vesterålen geht es nach Tromsø, Norwegens Hauptstadt der Arktis. Dort ca. 4 Std. Zeit für Ausflüge (fakultativ). (F, M, A)

6. Tag: Nordkap – Berlevåg
Sie erreichen Hammerfest und Honningsvåg. Gelegenheit zu einem Ausflug zum Nordkap (fakultativ). (F, M, A)

7. Tag: Kirkenes – Ausschiffung
Ankunft in Kirkenes gegen 9 Uhr. Individuelle Abreise. (F)

- INGESCHLOSSENE LEISTUNGEN**
- Schiffsreise lt. Reiseverlauf
 - 6 Nächte an Bord eines Schiffes der Havila Voyages in einer Innenkabine (DB2V)
 - 6x Frühstück (F), 5x Mittagessen (M), 6x Abendessen (A)
 - Reiseleiter

HINWEIS
Detaillierte Informationen zu den zubuchbaren Ausflügen finden Sie unter www.informierender.de

TERMINE
2.11., 5.11., 8.11., 13.11., 16.11., 19.11., 21.11., 24.11., 27.11., 30.11., 2.12., 5.12., 11.12., 13.12., 16.12., 19.12., 22.12., 24.12., 27.12., 30.12.

Pro Person in EUR						
7 Tage/6 Nächte ab Bergen/bis Kirkenes						
Anf R	Leistung BGO99228B					
Unterbr	Bel	A	B	C	D	E
DB2V	2	1272	1898	1597	1655	1805
DS1V	2	1526	2161	1786	1880	2068
DD1V	2	1678	2978	2537	2631	2855
DD3V	2	1678	3288	2912	2968	3194

A: 2.11.–15.12., 27.12.–31.12. B: 16.12.–26.12., 15.2.–15.3. C: 1.1.–12.1. D: 13.1.–31.1. E: 1.–14.2., 16.3.–30.4.
Kind: 0–12 J. (im Zusatzbett)



Havila Voyages

z.B. vom 2.1. bis 7.1.
6 Tage/5 Nächte
ab Kirkenes/bis Bergen
lt. Ausschreibung
pro Person bei 2 Erw. € 1.222

- **Faszinierende Lofoten und Vesterålen**
- **Schöne Helgelandküste**
- **Polarlichter über der Küste**

Havila Voyages Kirkenes–Bergen

Entdecken Sie auf der südgehenden Route die mal schroffen, mal lieblichen Lofoten & Vesterålen und erleben Sie die Helgelandküste, Norwegens wohl schönsten Küstenabschnitt.

CHARME

- + Ausflugspaket buchbar
- + Vollpension inklusive

1. Tag: Kirkenes – Einschiffung
Individuelle Anreise nach Kirkenes und zum Anleger. Einschiffung um 9 Uhr. 5 Nächte an Bord eines Schiffes der Havila Voyages. (A)

2. Tag: Mehamn – Tromsø
In Hammerfest können Sie den Struve-Meridianbogen sehen. Weiterfahrt nach Tromsø. (F, M, A)

3. Tag: Tromsø – Stamsund
Die Lofoten und Vesterålen bieten einige der schönsten Landschaften und Fischerdörfer. (F, M, A)

4. Tag: Bodø – Rørvik
Sie überqueren den Polarkreis. Entlang der Helgelandküste sehen Sie die Bergkette der Sieben Schwestern. (F, M, A)

5. Tag: Trondheim – Ålesund
Sie erreichen Trondheim. Weiterfahrt über Kristiansund bis Ålesund. (F, M, A)

6. Tag: Bergen – Ausschiffung
Durch den Nordfjord geht es zum Sognefjord. Um 14:30 Uhr Ausschiffung. Individuelle Abreise. Bitte buchen Sie einen Rückflug ab 18 Uhr. (F)

- 5x Frühstück (F), 4x Mittagessen (M), 5x Abendessen (A)
- Reiseleiter

HINWEIS
Detaillierte Informationen zu den zubuchbaren Ausflügen finden Sie unter www.informierender.de

TERMINE
3.11., 5.11., 8.11., 11.11., 14.11., 19.11., 22.11., 25.11., 27.11., 30.11., 3.12., 6.12., 8.12., 11.12., 17.12., 19.12., 22.12., 25.12., 28.12., 30.12., 2.1., 5.1., 8.1., 10.1., 13.1., 16.1., 19.1., 21.1., 24.1., 27.1., 30.1., 1.2., 4.2., 7.2., 10.2., 12.2., 15.2., 18.2., 21.2., 23.2., 26.2., 1.3., 4.3., 6.3., 9.3., 12.3., 15.3., 17.3., 20.3., 23.3., 26.3., 28.3., 31.3., 3.4., 6.4., 8.4., 11.4., 14.4., 17.4., 19.4., 22.4., 25.4., 28.4., 30.4.

Pro Person in EUR						
6 Tage/5 Nächte ab Kirkenes/bis Bergen						
Anf R	Leistung KKN01094B					
Unterbr	Bel	A	B	C	D	E
DB2V	2	1452	1494	1222	1264	1337
DS1V	2	1651	1741	1364	1437	1507
DS2V	2	2566	1927	1938	2153	2110
DD1V	2	2276	1990	1938	2009	2110

A: 3.11.–15.12., 27.12.–31.12. B: 16.12.–26.12., 15.2.–15.3. C: 1.1.–12.1. D: 13.1.–31.1. E: 1.–14.2., 16.3.–30.4.
Kind: 0–12 J. (im Zusatzbett)
Hinweis: Es können Vorübernachtungen in Kirkenes, Bergen oder Oslo erforderlich sein.



z.B. vom 2.11. bis 13.11.
12 Tage / 11 Nächte ab / bis Bergen
1t. Ausschreibung
pro Person bei 2 Erw.

€ 1.688

- **Schönste Seereise der Welt**
- **Beste Polarlicht Sichtungs Chancen**
- **Ganz Norwegen in einer Reise**
- **Unterbringung auf modernen, umweltfreundlichen Schiffen**



Hammerfest



Nordkap



© Havila Kystreiser, Ronny M. Olsen

Havila Voyages

Havila Voyages Bergen–Kirkenes–Bergen

Erleben Sie die schönste Seereise der Welt! Entlang der spektakulären norwegischen Küste erwarten Sie malerische Fjorde, majestätische Berggipfel, kleine Fischerdörfer, die schönsten Metropolen und mit Glück all dies unter dem schönsten Polarlichthimmel.

CHARME

- + Ausflugspaket buchbar
- + Besondere Unterkünfte
- + Kein PKW nötig
- + Vollpension inklusive

1. Tag: Bergen – Einschiffung

Individuelle Anreise nach Bergen und Transfer in eigener Regie zum Anleger der Havila Voyages. Einschiffung zwischen 16 Uhr und 20 Uhr. Zeit zur freien Verfügung bis zum Ablegen um 20:30 Uhr. Sehenswert ist das historische Hanseviertel Bryggen, das auch auf der Liste des UNESCO-Weltkulturerbes geführt wird. Von Bergen aus nimmt das Postschiff Kurs gen Norden entlang der sogenannten Wikinger-route am Hjeltefjord. 11 Nächte an Bord eines Schiffes der Havila Voyages. (A)

2. Tag: Florø – Molde

Am frühen Morgen erreichen Sie den spektakulären Nordfjord, passieren das Westkap und nehmen Kurs auf Norwegens Jugendstilmetropole Ålesund. Im Winter haben Sie in Ålesund einen verlängerten Aufenthalt. Entdecken Sie die norwegische Hauptstadt des Jugendstils auf eigene Faust oder nehmen Sie an einem der zubuchbaren Ausflüge (fakultativ, siehe Hinweis) teil. Empfehlenswert ist eine winterliche Bootsfahrt in den Geirangerfjord (fakultativ, siehe Hinweis). Entdecken Sie das UNESCO-Weltnaturerbe bei einem 2,5 Std. Aufenthalt. Am Abend erreichen Sie die Rosenstadt Molde. Der hübsche Küstenort bietet Ausblicke auf die 222 Gipfel des Fjords. (F, M, A)

3. Tag: Kristiansund – Rørvik

Eine der schönsten und auf jeden Fall die historischste Stadt Norwegens wartet heute auf Sie – Trondheim. Die ca. 3-stündige Liegezeit erlaubt einen Stadtbummel z. B. durch das pittoreske ehemalige Arbeiterviertel Bakklandet mit hübschen, bunten, Holzhäusern oder zum eindrucksvollen Nidarosdom. Verschiedene geführte Stadttouren finden Sie in der Ausflugsübersicht (fakultativ, siehe Hinweis).

Nachmittags geht es weiter gen Norden. Ihr Schiff passiert den Leuchtturm Kjeungskjær sowie kleine Inseln und felsige Riffe, bevor nach dem schmalen Kanal von Stokksund das charmante Rørvik erreicht wird. (F, M, A)

4. Tag: Brønnøysund – Svolvær

Ein ganz besonderes Erlebnis erwartet Sie – Sie überqueren den Polarkreis. Ab hier geht die Sonne im Sommer nur für einen kurzen Moment (wenn überhaupt) unter und in den Wintermonaten tanzen die mystischen Polarlichter am Himmel. Sie sehen den Svartisen, den größten Gletscher Nordskandinaviens und den Saltstraumen, den stärksten Gezeitenstrom der Welt bei Bodø, sowie mit etwas Glück Seeeadler. Entlang der wunderschönen Helgelandküste erreichen Sie die majestätischen Lofoten, mit ihren idyllischen Fischerdörfern, steilen Berghängen und dem Wikingererbe. Für Abenteuerlustige bietet sich ein Ausflug zum Abendessen beim Wikingerhäuptling an (fakultativ, siehe Hinweis). (F, M, A)

5. Tag: Stokmarknes – Skjervøy

Frühmorgens geht es entlang der Vesterålen nach Tromsø – Norwegens Hauptstadt der Arktis. Erkunden Sie die quirlige Universitätsstadt während des 4-stündigen Aufenthalts. Viele interessante Museen und die nördlichste Brauerei der Welt, bieten abwechslungsreiche Erlebnisse. Das Ausflugsangebot reicht hier von Stadtführungen über arktische Aktivitäten wie Hundeschlittensafaris bis hin zu rasanten Fahrten mit dem Schneemobil, oder Sie lernen die Samen, die Ureinwohner der Region, mit ihren Rentieren kennen und unternehmen eine gemütliche Rentierschlittenfahrt (jeweils fakultativ, siehe Hinweis). (F, M, A)



6. Tag: Nordkap – Berlevåg

Am frühen Morgen erreichen Sie die nördlichste Stadt der Welt – Hammerfest. Nach einem kurzen Zwischenstopp geht es weiter nach Honningsvåg. Von hier aus haben Sie die Möglichkeit an einem Ausflug zum Nordkap auf der Insel Magerøya teilzunehmen, das seit Jahrhunderten Abenteuerlustige aus der ganzen Welt anzieht. Das Gefühl, vom Plateau auf das Eismeer zu blicken und vor sich nur noch das Eis der Arktis bis zum Nordpol zu haben, ist ein ganz besonderes Erlebnis. (F, M, A)

7. Tag: Båtsfjord – Kirkenes

Vormittags erreicht Ihr Schiff den Wendepunkt der Reise – Kirkenes. Ein besonderes Erlebnis ist ein Besuch im Kirkenes Snowhotel (fakultativ, siehe Hinweis), das vollständig aus Schnee und Eis erbaut ist und ganzjährig eiskalte Übernachtungen anbietet. Genießen Sie ein eiskaltes Getränk in der Icebar und bestaunen Sie die kunstvoll gestalteten Räume. Auf der südgehenden Route sehen Sie die Städte, die nordgehend nachts angelaufen wurden, am Tage. (F, M, A)

8. Tag: Mehamn – Tromsø

In Hammerfest können Sie ein UNESCO-Weltkulturerbe sehen, den Struve-Meridianbogen, der an die erste Vermessung der Erdkugel erinnert. Weiter gen Süden fährt Ihr Schiff im Frühjahr durch den Lyngsfjord, der von den schroffen Lyngalpen umgeben ist. Kurz vor Mitternacht erreichen Sie Tromsø. Erkunden Sie unter dem Polarlicht das vielfältige Nachtleben der Universitätsstadt. (F, M, A)

9. Tag: Tromsø – Stamsund

Die Inselgruppen der Lofoten und Vesterålen bieten einige der schönsten Naturlandschaften der Reise. Die Lofoten sind bekannt für steile Berge, Sandstrände, wilde Natur und malerische Fischerdörfer. Wenn die Wetterbedingungen es zulassen, passiert das Schiff den Trollfjord. Er ist nur 2 km lang, 100 m breit und umgeben von majestätischen Bergen. Hier haben Sie Gelegenheit, Seeadler zu beobachten. Entlang der mächtigen Lofotenwand geht es weiter nach Stamsund. Unterwegs haben Sie Gelegenheit zu spannenden Ausflügen (fakultativ, siehe Hinweis). Lernen Sie den König der Lüfte bei einer Seeadlersafari kennen oder erleben Sie die Lofoten auf dem Rücken eines Pferdes. Auch bei einer Wanderung an einem der schönsten Strände Europas, dem Haukland Beach auf den Lofoten, bleiben keine Wünsche offen (fakultativ, siehe Hinweis). (F, M, A)

10. Tag: Bodø – Rørvik

Die zweite Überquerung des Polarkreises steht auf dem Programm, was mit einer Polarkreistaufe gefeiert werden muss. Entlang der Helgelandküste sehen Sie den Berg Torghatten, der für sein Loch in der Mitte bekannt ist. Weiter geht es zur Bergkette der Sieben Schwestern, die sich einer Legende zufolge aus sieben Trollschwwestern gebildet haben, die verbotenerweise bei Sonnenaufgang erwischt wurden, sich in Stein verwandelten und so die 7 bis zu 1.100 m hohen Gipfel bildeten. Über die charmanten Küstenorte Sandnessjøen und Brønnøysund erreichen Sie Rørvik. (F, M, A)

11. Tag: Trondheim – Ålesund

Erneut erreichen Sie Trondheim, bevor es weitergeht in Richtung der Hauptstadt des Kabeljaus, Kristiansund. Von hier aus wird bereits seit Jahrhunderten Trockenfisch exportiert. Auf Ihrer weiteren Fahrt in Richtung Ålesund begleiten Sie die steilen Gipfel der Romsdaler Alpen. Ein Ausflug führt Sie zur imposanten Atlantikstraße, die mit ihren geschwungenen Brücken und den atemberaubenden Ausblicken auf die Küste zur schönsten Autostrecke der Welt gekürt wurde (fakultativ, siehe Hinweis). (F, M, A)

12. Tag: Bergen – Ausschiffung

Durch den malerischen Nordfjord unterhalb des Jostedal Gletschers geht es in Richtung des mächtigen Sognefjords. Genießen Sie den herrlichen Blick auf die mit Inseln übersäte Küste, bevor Sie um 14:30 Uhr in Bergen wieder an Land gehen. Individuelle Abreise. Bitte buchen Sie einen Rückflug nach 17 Uhr. (F)

Informationen zum Schiff

Siehe Seite 76 oder unter www.informierender.de

INGESCHLOSSENE LEISTUNGEN

- Schiffsreise lt. Reiseverlauf
- 11 Nächte an Bord eines Schiffes der Havila Voyages in einer Innenkabine (DB2V)
- 11x Frühstück (F), 10x Mittagessen (M), 11x Abendessen (A)
- Reiseführer

HINWEIS

- Bei den angegebenen Preisen handelt es sich um Ab-Preise, den endgültigen Preis erfahren Sie mit der Bestätigung.
- Zum kompletten Norwegen Erlebnis empfehlen wir Ihnen:

- Fährreise mit Color Line (ohne Pkw):
 - Anf R, Leistung **OSL00009B**
 - Kiel-Oslo: Innenkabine (DB3U), Außenkabine (DB4U); Oslo-Kiel: Innenkabine (DB7U), Außenkabine (DB8U)
 - Erlebnis Bergen Bahn Oslo-Bergen: Anf R, Leistung **OSL00083B** (DB1F)
 - Erlebnis Bergen Bahn & Fjord Cruise Oslo Bergen: Anf R, Leistung **OSL00083B** (DB3F)
 - Erlebnis Bergen Bahn Bergen-Oslo: Anf R, Leistung **BGO00015B** (DB1F)
 - Erlebnis Bergenbahn und Fjordcruise Bergen-Oslo: Anf R, Leistung **BGO00015B** (DB2F)
- Detaillierte Informationen zu den zubuchbaren Ausflügen finden Sie unter www.informierender.de

TERMINE

2.11., 5.11., 8.11., 13.11., 16.11., 19.11., 21.11., 24.11., 27.11., 30.11., 2.12., 5.12., 11.12., 13.12., 16.12., 19.12., 22.12., 24.12., 27.12., 30.12., 2.1., 4.1., 7.1., 10.1., 13.1., 15.1., 18.1., 21.1., 24.1., 26.1., 29.1., 1.2., 4.2., 6.2., 9.2., 12.2., 15.2., 17.2., 20.2., 23.2., 26.2., 28.2., 3.3., 6.3., 9.3., 11.3., 14.3., 17.3., 20.3., 22.3., 25.3., 28.3., 31.3., 2.4., 5.4., 8.4., 11.4., 13.4., 16.4., 19.4., 22.4., 24.4., 27.4., 30.4.

REISEVARIANTE

- Auch buchbar mit Unterbringung in anderen Kabinenkategorien, Beschreibungen unter www.informierender.de
- Auch buchbar als Teilstrecke ab Bergen/bis Kirkenes (7 Tage/6 Nächte): Anf R, Leistung **BGO99228B** oder ab Kirkenes/bis Bergen (6 Tage/5 Nächte): Anf R, Leistung **KKN01094B**

Pro Person in EUR		Anf R Leistung BGO99229B					
12 Tage/11 Nächte ab/bis Bergen							
Unterbr		Bel	A	B	C	D	E
DB2V	Interior Accessible	2	1688	2636	1988	2296	2506
DS1V	Seaview Superior	2	2155	3030	2480	2610	4484
DD3V	Balcony Deluxe	2	2434	4616	3939	4188	4487
JB1V	Junior Suite	2	2900	5346	4616	4800	5165

A: 2.11.-15.12., 27.12.-31.12. B: 16.12.-26.12., 15.2.-15.3. C: 1.1.-12.1.
D: 13.1.-31.1. E: 1.2.-14.2., 16.3.-30.4.
Kind: 0-12 J. (im Zusatzbett).

Schweden

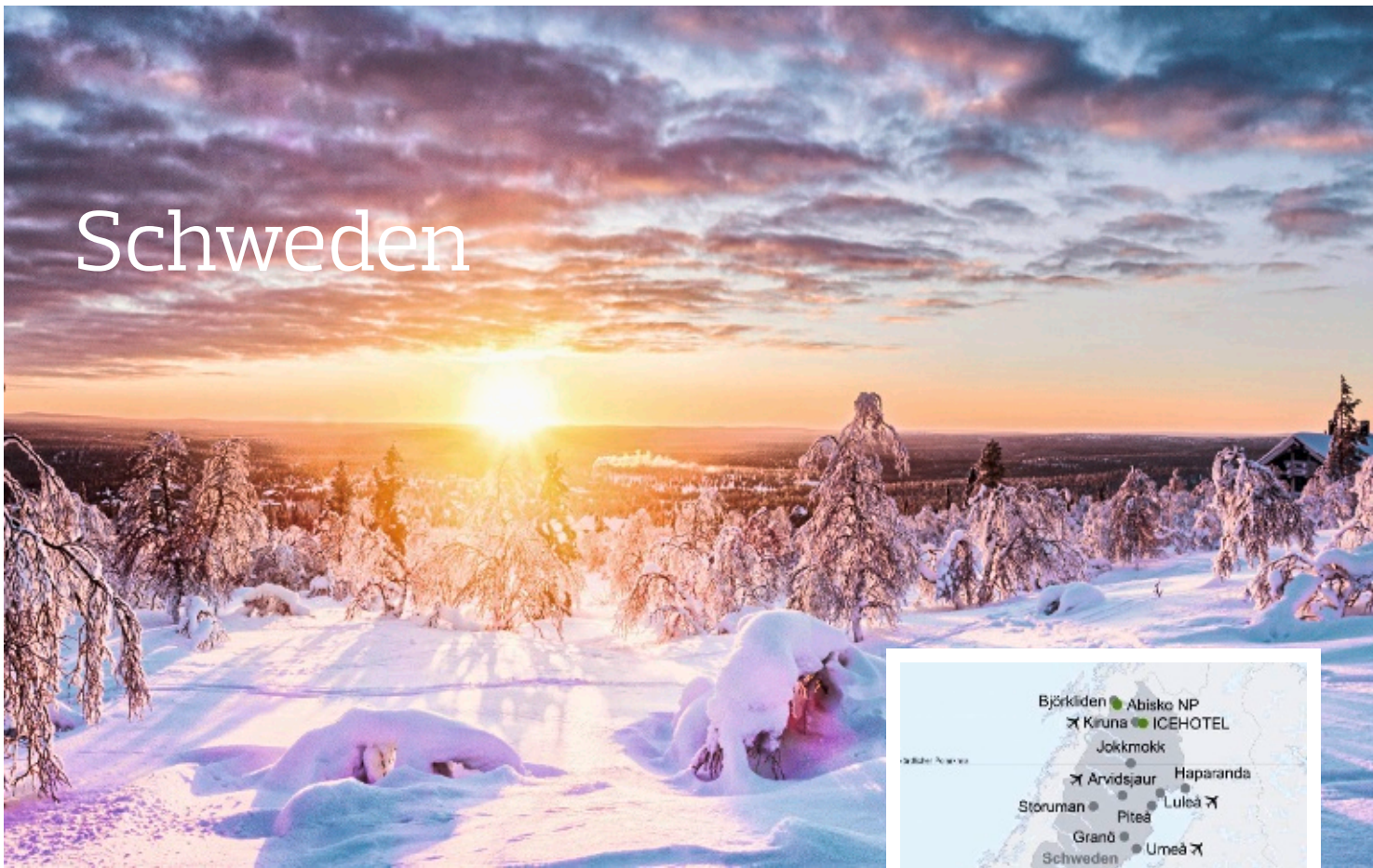

Stellen Sie Ihr perfektes Wintererlebnis zusammen: Nördlich vom Polarkreis erwartet Sie der weltbeste Beobachtungsort für Nordlichter. Machen Sie eine rasante Fahrt mit dem Schneemobil. Übernachten Sie im weltweit ersten Eishotel. Lernen Sie die Kultur der Samen oder Schwedens Städte kennen. Wir haben coole Tipps für Ihren Trip!

ÜBERBLICK

Flugdauer	ca. 2–5 Stunden
Zeitdifferenz	MEZ + 0 Std.
Sprache	Schwedisch
Währung	Schwedische Krone (SEK)

IHRE URLAUBSREGIONEN

Kiruna

In der nördlichsten Stadt in Schweden, ist die einzigartige Kultur der Sami, dem letzten Urvolk Europas, allgegenwärtig. Besonders sehenswert ist die mächtige Holzkirche, die im samischen Stil erbaut wurde. Auf Grund des seit 1900 fortschreitenden Abbaus in der weltweit größten unterirdischen Eisenerzmine, ist das Umsiedeln der Stadt, um mehrere Kilometer nach Osten, in den nächsten Jahrzehnten erforderlich, um sie vor Einstürzen zu bewahren.

In der Umgebung von Kiruna befinden sich der höchste Berg Schwedens, der Kebnekaise, und das ICEHOTEL in Jukkasjärvi, welches jeden Winter aufs Neue aus Schnee und Eis erbaut wird. Darüber

hinaus bietet die Region zahlreiche Möglichkeiten für ein perfektes Wintererlebnis, wie z. B. eine Hundeschlitten- oder eine Schneemobil-Safari.

Umeå

Die Universitätsstadt in der Region Västerbotten ist eine der am schnellsten wachsenden Städte Schwedens und wird auch „Stadt der Birken“ genannt, da nach einem verheerenden Feuer im Jahr 1888 mehrere Tausend Birken im gesamten Stadtgebiet gepflanzt wurden, um eine Ausbreitung der Flammen zu erschweren. Die Stadt ist außerdem für ihre aktive Musikszene bekannt und war 2014 Kulturhauptstadt Europas.

Luleå

Die größte Stadt Schwedisch Laplands liegt direkt am Bottnischen Meerbusen und ist umgeben von zahlreichen Schäreninseln. Von hier erreichen Sie Heart of Lapland, Schwedisch Laplands östlichen Part. Der nördlichste Schärengarten Schwedens, Flusstäler, Berge und Wälder sowie eine historische Kultur mit finnischem Einfluss erwarten Sie.



SERVICE VOR ORT

Unsere Aktivurlaube sind mit der langjährigen Erfahrung unserer deutschsprachenden Partneragentur erstellt. Bei Problemen vor Ort stehen Ihnen die Kollegen telefonisch mit Rat und Tat zur Seite. Nähere Informationen erhalten Sie mit Ihren Reiseunterlagen.

POLARLICHT

Das in der Natur einzigartige Phänomen des Nordlichtes (lateinisch „Aurora Borealis“) erscheint am arktischen Himmel von ungefähr Anfang September bis Ende März, wenn geladene Partikel von der Sonne freigesetzt werden und in der Erdatmosphäre mit gasförmigen Partikeln kollidieren. Die unterschiedlichen Gase entwickeln dabei meist helle Grün- und Pinktöne. Die Region rund um den Abisko Nationalpark, im hohen Norden Schwedens, gilt weltweit als bester Ort, um Polarlichter zu beobachten.

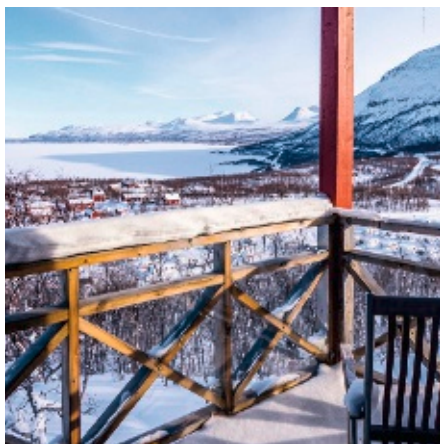
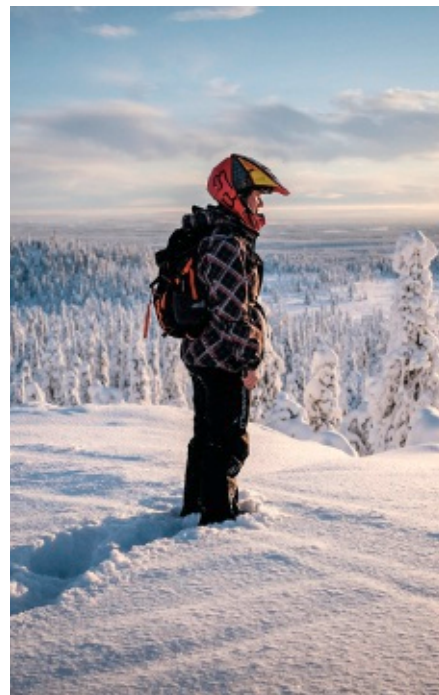

ICEHOTEL

Das erste Hotel der eisigen Art, das weltberühmte ICEHOTEL in Jukkasjärvi, zieht Jahr für Jahr Besucher aus der ganzen Welt in seinen glanzvollen Bann und öffnet diesen Winter erneut seine Pforten. Es ist tagsüber ein einzigartiges, eisiges Museum. Nachts hingegen lässt sich die faszinierende Stille in Schnee und Eis erleben. Treten Sie ein, entdecken Sie die kunstvoll dekorierten Räume und verbringen Sie eine unvergessliche Nacht, z. B. in einer Art Suite oder in einem Iceroom.

SAMISCHE KULTUR

Das Volk der Samen ist eines der ältesten Völker der Welt und lebt u. a. im Norden Schwedens. Sie selbst bezeichnen sich als „Sami“, das übersetzt so viel wie „Sumpfleute“ bedeutet. Sie besitzen eine eigene Flagge, eine eigene Nationalhymne, ein eigenes Parlament, das die Interessen der Volksgruppe in Schweden vertritt, und eine eigene Sprache mit vielen verschiedenen Dialekten. Bekannt geworden sind die Samen vor allem für ihre Traditionen, ihre naturverbundene Lebensweise und die Zucht von Rentieren.

ABISKO NATIONALPARK

Der älteste Nationalpark Europas, dessen Name sich von dem samischen Wort für Meeresswald ableitet, ist ca. 77qkm groß und wird von Bergketten im Süden und Westen sowie dem Torneträsk-See im Norden umrahmt. Er ist bekannt für seine Flora und Fauna und gilt aufgrund seiner einsamen Lage, die nicht von Stadtlichtern gestört wird, nahe des Nordpols, und des dort herrschenden Mikroklimas, das für eine geringe Wolkenbildung und einen klaren Himmel sorgt, als weltweit bester Ort, um Polarlichter zu sehen.

NATURE'S BEST

Viele unserer Aktivitäten sind mit dem schwedischen Label Nature's Best ausgezeichnet. Bei diesem Label, das erstmalig 2002 eingeführt wurde, steht die Qualität des Reiseerlebnisses im Vordergrund. Das Label wird verliehen, wenn u. a. die Aktivitäten umweltverträglich sind, ökologische und kulturelle Gegebenheiten respektiert und aktiver Natur- und Kulturschutz betrieben wird, die lokale Wirtschaft unterstützt wird und kompetente Gastgeber während der Aktivitäten zur Seite stehen.

STOCKHOLM

Die „Schönheit am Wasser“ wurde auf 14 Inseln erbaut und zählt zweifellos zu den schönsten Hauptstädten der Welt. Prachtvolle Gebäude und Brücken bestimmen das Stadtbild. Ein Besuch der ICE Bar sollte auf keiner Reise in die schwedische Metropole fehlen! Wände, Tresen, Sitzmöbel und selbst die Gläser – alles besteht hier komplett aus Eis. Die ICE Bar war die erste ihrer Art. Mittlerweile gibt es wegen des großen Erfolges weitere Eisbars, wie z. B. in London, Kopenhagen und Tokio.

FLUGVERBINDUNG

Fliegen Sie bequem direkt mit Eurowings von Düsseldorf nach Kiruna und Luleå. Ganz flexibel sind Sie bei den vielfältigen Verbindungen der SAS von Deutschland über Stockholm nach Schwedisch Lappland.



z.B. vom 7.1. bis 14.1.
8 Tage/7 Nächte ab/bis Kiruna
lt. Ausschreibung
pro Person bei 2 Erw.

€ 1.674

Winterlich aktiv in Schwedisch Lappland

Tauchen Sie ein in die glitzernde Welt Schwedisch Lapplands. Direkt am skandinavischen Gebirgsrücken gelegen ist Kiruna eine landschaftliche Bühne für unvergleichliche Erlebnisse und Aktivitäten.

CLASSICS

- + Ausflüge inklusive
- + Transfers inklusive
- + Mehrere Varianten buchbar
- + Frühbuchervorteil
- + Halbpension zubuchbar

1. Tag: Kiruna

Individuelle Anreise nach Kiruna. Sammeltransfer zum Hotel. 7 Nächte im Ripan Hoteldorf.

2. Tag: Schneemobil-Safari

Sie erhalten eine fachkundige Einweisung von Ihrem Guide und begeben sich mit dem Schneemobil in die winterliche Bergwelt. Sie fahren jeweils zu zweit auf einem Schneemobil, unterwegs können Sie sich abwechseln (Alleinbenutzung möglich, siehe Hinweis). Dauer ca. 2,5 Std. (F)

3. Tag: Hundeschlitten-Safari

Heute Vormittag lernen Sie die Huskys kennen. Sie unternehmen eine Schlittenfahrt durch die wunderschöne verschneite Winterlandschaft. Sie sitzen im Schlitten, welcher vom Musher gesteuert wird. Vielleicht sehen Sie sogar ein paar einheimische Tiere oder entdecken ihre Spuren im Schnee. Unterwegs machen Sie Pause in einem samischen Lappenzelt (Lavvu). Dauer ca. 2,5 Std. (F)

4. Tag: Besuch im ICEHOTEL und Rentierpark

Morgens Transfer in das ca. 20 Min. entfernte Jukkasjärvi zu einem Ausflug ins ICEHOTEL. Dort entsteht jeden Winter aufs Neue das einzigartige Hotel aus Schnee und Eis. Nicht nur die unterschiedlichen kalten Zimmer, auch die ICEBAR, die Kristallhalle und die Eiskapelle werden Sie begeistern. Anschließend können Sie im Rentierpark Nutti Sámi Siida die Tiere bewundern. Dauer ca. 3–4 Std. (F)

5. Tag: Polarlichtsuche im Abisko Nationalpark

Gegen 17 Uhr Fahrt in den Abisko Nationalpark (ca. 1,5 Std Fahrt). Dort erfahren Sie mehr über die

Natur und die lokale Kultur und Sie begeben sich auf die Suche nach dem faszinierenden Polarlicht. Es erwartet Sie ein 3-Gänge-Menü und nach dem Abendessen bleibt noch Zeit für einen Spaziergang. Dauer insgesamt ca. 6 Std. (F, A)

6.–7. Tag: Zur freien Verfügung

Die Tage stehen zur freien Verfügung. Sie können mit Schneeschuhen oder Langski die vielen Wege rund um die Hotelanlage erkunden. Diese können an der Rezeption des Hotels kostenfrei ausgeliehen werden. Alternativ können Sie die Zeit auch nutzen, um im neuen Spa-Bereich des Hotels die Seele baumeln zu lassen. Der Eintritt ist 1x/Aufenthalt inklusive. Während Sie im beheizten Außenpool entspannen haben Sie die Möglichkeit, die Polarlichter über Ihren Köpfen tanzen zu sehen. (F)

8. Tag: Kiruna

Sammeltransfer zum Flughafen Kiruna und individuelle Abreise. (F)

INGESCHLOSSENE LEISTUNGEN

- Aktivreise lt. Reiseverlauf
- Transfers ab/bis Flughafen Kiruna
- 7 Nächte im Ripan Hoteldorf (Mittelklasse) (DB1F)
- 7x Frühstück (F), 1x Abendessen (A)
- Englischsprachige Guides während der Ausflüge und Aktivitäten
- Ausflüge und Aktivitäten finden in einer internationalen Reisegruppe statt: Schneemobil-Safari, Hundeschlitten-Safari, Besuch im ICEHOTEL und Rentierpark, Polarlichtjagd im Abisko Nationalpark
- 1x Eintritt in den Spa-Bereich des Ripan Hoteldorfs pro Person/Aufenthalt
- Wärmebekleidung zu den Aktivitäten (Thermooverall, Handschuhe und Stiefel sowie Helm bei der Schneemobil-Safari)
- Schneemobilversicherung (Selbstbeteiligung SEK 12.500), Reiseführer

- Ideal für Familien
- Ripan Hoteldorf – Ausgangspunkt für Abenteuer und Entspannung
- Wellness im Aurora Spa

HINWEIS

- Mindestalter: 4 Jahre
- Während des Aufenthaltes können Sie sich kostenlos Schneeschuhe und Langlaufski leihen.
- Es teilen sich 2 Personen ein Schneemobil. Alleinbenutzung des Schneemobils buchbar: Anf Z, Leistung **KRN01187** (PX), bei Einzelbelegung bereits inkludiert. Bei der Hundeschlitten-Safari sitzen Sie im Schlitten des Guides.
- Weitere Ausflüge buchbar (siehe Seite 86)
- Weihnachtsbuffet am 24.12. inklusive
- 4-Gänge-Silvesterdinner am 31.12. inklusive

TERMINE

Täglich: 30.11.–3.4.

IHR SPARVORTEIL

Frühbucher: EUR 35 pro Pers. bei Buchung bis 30.9.

REISEVARIANTE

Auch buchbar als kurze Variante mit 4 Nächten im Ripan Hoteldorf und Hundeschlitten- sowie Schneemobil-Safari: Anf R, Lstg. **KRN90112B** (DB1F) Termine: täglich: 30.11.–3.4.

Pro Person in EUR	Anf R Leistung KRN00009B				
8 Tage/7 Nächte ab/bis Kiruna					
Unterb	Bel	A	B	C	
DB1F	Doppelzimmer	2	1796	1885	1709
		1	2507	2610	2383

A: 30.11.–16.12., 1.3.–3.4. B: 17.12.–1.1., 29.1.–28.2. C: 2.1.–28.1.
 Kind: 4–12 J. (im Zusatzbett)
 Zusatznächte: Kiruna: Ripan Hoteldorf: Anf H, Leistung KRN52257B (DB1F)
 Hinweis: Auf Wunsch können Sie Halbpension dazu buchen (DB1H).



Wohnbeispiel Art Suite 365

z.B. vom 6.1. bis 13.1.
8 Tage/7 Nächte ab/bis Kiruna
lt. Ausschreibung
pro Person bei 2 Erw. **€ 2.522**

Perlen unter dem Polarlicht

Erleben Sie die Perlen unter dem Polarlicht in einer Art Suite im ICEHOTEL, bei einer Schneemobil-Safari, einem Abend unter den Sternen und unternehmen Sie eine der besten Hundeschlitten-Safaris Schwedisch Lapplands.

CHARME

- + Aktivitäten inklusive
- + Flughafentransfers inklusive
- + Besondere Unterkünfte
- + Halbpension zubuchbar

1. Tag: Kiruna – ICEHOTEL

Individuelle Anreise nach Kiruna. Transfer nach Jukkasjärvi zum ICEHOTEL. 2 Nächte im ICEHOTEL (eine Nacht davon im warmen Kaamos Zimmer und eine Nacht in einer kalten „Art Suite“) in Jukkasjärvi.

2. Tag: Hundeschlitten-Safari

Vormittags Fahrt zur Huskyfarm. Im Hundeschlitten gleiten Sie fast lautlos durch die tief verschneite Landschaft Lapplands. Mittags wird Ihnen in einem lappländischen Zelt ein warmer Imbiss serviert. Rückfahrt im Hundeschlitten zur Huskyfarm und Transfer zum ICEHOTEL. (F)

3. Tag: Besuch bei den Samen – Kiruna

Sie fahren zum samische Zentrum „Sami Siida und lernen das Leben der Urbevölkerung Lapplands kennen. Am Lagerfeuer wird ein samischer Imbiss gereicht. Sie besuchen die Rentiere und unternehmen einen „Raidu“ – eine Fahrt mit dem Rentierschlitten durch einen Parcours (ca. 4 Std.). Im Anschluss Transfer nach Kiruna. 5 Nächte im Ripan Hoteldorf. (F)

4. Tag: Tag zur freien Verfügung

Heute können Sie Kiruna auf eigene Faust entdecken. Sehenswert ist die Hauptkirche in Kiruna, die vor einigen Jahren den Titel „Schwedens schönstes Gebäude“ erhielt. Im Ripan Hoteldorf können Sie kostenfrei Schneeschuhe und Skier ausleihen und die Winterlandschaft aktiv genießen. (F)

5. Tag: Schneemobil-Safari

Nach einer fachkundigen Einweisung fahren Sie mit dem Schneemobil durch Wälder, über zugefrorene Seen zum Calf Mountain und genießen die herrliche Aussicht über die Winterlandschaft. Unterwegs

haben Sie Zeit für einen kleinen Snack. Rückfahrt mit dem Schneemobil zum Hotel (ca. 3 Std.). (F)

6. Tag: Polarlichtbeobachtung im Abisko Nationalpark

Vormittags Zeit zur freien Verfügung. Um ca. 17 Uhr fahren Sie von Kiruna nach Abisko (ca. 1,5 Std.), um dort die Nordlichter zu erleben und mehr über die Natur und die lokale Kultur zu erfahren. Nach einem gemeinsamen Abendessen mit 3-Gang-Menü unternehmen Sie einen Spaziergang im Abisko Nationalpark und können mit etwas Glück die magisch tanzenden Polarlichter erleben (ca. 6 Std.). (F, A)

7. Tag: Entspannung im Spa-Bereich

Zeit für individuelle Erkundungen in Kiruna. Im Spa-Bereich des Hotels erleben Sie heute das Spa-Ritual „Stävän“. In Ihrem eigenen Tempo können Sie selbst Behandlungen mit Peelings und Körperölen durchführen, die auf alten Heiltraditionen beruhen – ein allumfassendes Erlebnis für Körper und Geist. (F)

8. Tag: Kiruna

Transfer zum Flughafen und individuelle Abreise. (F)

INGESCHLOSSENE LEISTUNGEN

- Aktivreise lt. Reiseverlauf
- Transfers ab/bis Flughafen Kiruna
- 7 Nächte, davon eine Nacht im ICEHOTEL im warmen Kaamos Zimmer, eine Nacht im ICEHOTEL in einer kalten „Art Suite“ und 5 Nächte im Ripan Hoteldorf (Mittelklasse) (DB1F)
- 7x Frühstück (F), 1x Abendessen (A) in Abisko
- Englischsprachige Guides während der Ausflüge und Aktivitäten
- Ausflüge & Aktivitäten (internationale Reisegruppe): Hundeschlitten-Safari, Besuch bei den Samen und Rentieren, Schneemobil-Safari, Polarlichtbeobachtung im Abisko Nationalpark

- **Übernachtung in einer Art Suite im ICEHOTEL inklusive**
- **Alle spannenden arktischen Aktivitäten inklusive**
- **Entspannung im Spa-Bereich**

- 1x Eintritt in den Spa-Bereich des Ripan Hoteldorfs pro Person/Aufenthalt (ca. 2 Std.)
- Wärmebekleidung zu den Aktivitäten und im ICEHOTEL (Thermooverall, Handschuhe und Stiefel sowie Helm bei der Schneemobil-Safari)
- Schneemobilversicherung (Selbstbeteiligung SEK 8.000)
- Reiseführer

HINWEIS

- Mindestalter: 15 Jahre
- Es teilen sich 2 Personen ein Schneemobil bzw. einen Hundeschlitten, bei Buchung einer Einzelbelegung fahren Sie das Schneemobil alleine.
- Die Hundeschlittensafari findet sitzend im Schlitten statt.
- Alleinbenutzung Schneemobil: Anf Z, Leistung **KRN01187** (PX), bei Einzelbelegung bereits inkludiert
- Weitere zubuchbare Ausflüge siehe Snow'n'Fun Kiruna und ICEHOTEL Seite 86

TERMINE

Täglich: 30.11.–31.3.

Pro Person in EUR		Anf R Leistung KRN01166B			
8 Tage/7 Nächte ab/bis Kiruna					
Unterbr.	Bel	A	B	C	
DB1X	Doppelzimmer	2 Mo-Do,So	2882	3095	2522
		1 Mo-Do,So	4077	4481	3517
		2 Fr,Sa	2882	3095	2882
		1 Fr,Sa	4077	4481	4077

A: 30.11.–29.12., 1.1.–5.1., 2.2.–12.2., 15.2.–1.3. B: 30.12.–31.12., 13.2.–14.2. C: 6.1.–1.2., 2.3.–5.4.

Zusatznächte: Jukkasjärvi: ICEHOTEL; Anf H, Leistung KRN00007B, (DB1F warm, Kaamos; WB1F kalt, Art Suite). Kiruna: Ripan Hoteldorf; Anf H, Leistung KRN52257B (DB1F).

Hinweis: Auf Wunsch können Sie Halbpension hinzu buchen (DB1H).



Wohnbeispiel Aurora Cabin

z.B. vom 16.3. bis 23.3.
8 Tage/7 Nächte ab/bis Luleå/Rovaniemi
lt. Ausschreibung
pro Person bei 2 Erw. € 2.647

Winterwoche in Lapplands Schärenwelt

Schwedisch-Lappland mit seinen sanften Hügeln, Wäldern und Flüssen ist der perfekte Ort für ein Abenteuer! Genießen Sie den Aufenthalt in der wunderschönen Landschaft in einer Hütte mit Privatsauna und erleben Sie spannende Aktivitäten.

ACTIVE

- + Aktivitäten inklusive
- + Frühbuchervorteil
- + Vollpension inklusive

1. Tag: Luleå/Rovaniemi – Båtskärsnäs

Individuelle Anreise nach Luleå oder Rovaniemi und Transfer vom Flughafen nach Båtskärsnäs.
7 Nächte im Nordic Lapland Resort in Båtskärsnäs.
Ca. 110 km/1,5 Std. bzw. ca. 180 km/2,5 Std. (A)

2. Tag: Husky-Safari

Erleben Sie auf einer Hundeschlitten-Safari (ca. 3 Std.) das unglaubliche Gefühl, wenn ein Hundegespann Sie durch die Winterlandschaft und über das zugefrorene Meer zieht. Während einer schwedischen Fika werden Ihnen heiße Getränke zum Aufwärmen gereicht.
(F, M, A)

3. Tag: Schneemobil-Safari

Auf einem PS-starken Motorschlitten geht es während einer Schneemobil-Safari (ca. 4 Std.) durch die glitzernde Landschaft. Nach einer Einführung fahren Sie den Kalix-Fluss auf- oder abwärts in Richtung Meer und Schären. Unterwegs stoppen Sie an verschiedenen Stellen, um einiges über die Vegetation und die Natur dieser Gegend zu erfahren und tolle Foto zu machen. 2 Gäste teilen sich ein Schneemobil und wechseln sich als Fahrer ab (F, M, A)

4. Tag: Rentier-Safari

Bei einer Rentier-Safari im Kalix-Wald (Dauer ca. 2 Std. und ca. 1 Std. Transfer) treffen Sie einen Rentierzüchter, der Ihnen die Lebensweise dieses für Lappland typischen Tieres erklärt und Ihnen die Möglichkeit bietet, die Tiere aus nächster Nähe zu beobachten. (F, M, A)

5. Tag: Nordlicht-Safari

Am Abend erleben Sie eine Nordlicht-Safari (ca. 3 Std.). Sie startet mit einer 30-minütigen gemütlichen Schlittenfahrt zum Gipfel des Gullihatten. Oben

angekommen genießen Sie eine typisch schwedische Mahlzeit im Freien, dabei können Sie sich an der Feuerstelle oder in der Hütte aufwärmen. Anschließend bestaunen Sie die beeindruckenden Nordlichter.
(F, M, A)

6. Tag: Tag zur freien Verfügung

Der Tag steht Ihnen zur freien Verfügung. Optional können Sie heute oder am 7. Tag eine Eisbrecher-Kreuzfahrt (ca. 3 Std.) mit der Polar Explorer auf dem gefrorenen Bottnischen Meer unternehmen (zubuchbar, s. Hinweis). Werden Sie Zeuge der gewaltigen Kraft des Eisbrechers und bei einer Führung sehen Sie Maschinenräume und Kapitänbrücke. Sie haben können auch in einem Überlebensanzug im eisigen Wasser schwimmen. (F, M, A)

7. Tag: Tag zur freien Verfügung

Der Tag steht Ihnen zur freien Verfügung, um in der herrlichen nordischen Natur spazieren zu gehen und die Gegend zu erkunden. (F, M, A)

8. Tag: Båtskärsnäs – Luleå/Rovaniemi

Transfer zum Flughafen und individuelle Abreise.
Ca. 110 km/1,5 Std. bzw. ca. 180 km/2,5 Std. (F)

Informationen zu Ihrer Unterkunft

Das Resort liegt am Bottnischen Meerbusen, ca. 100 km südlich des Polarkreises. Sie übernachten in einer modernen Aurora Cabin (ca. 40 qm) mit Schlafzimmer, Wohnzimmer, Kochnische, Dusche/WC, eigener Sauna. Die Top Cabins (ca. 25 qm) liegen inmitten des Resorts auf einem Hügel, mit Schlafzimmer, Sofa, Kochnische, Badezimmer.

EINGESCHLOSSENE LEISTUNGEN

- Aktivreise und Transfers lt. Reiseverlauf
- 7 Nächte im genannten oder gleichwertigen Hotel (Mittelklasse) (DB1V Aurora Cabin)
- 7x Frühstück (F), 6x Mittagessen (M), 7x Abendessen (A)

- Spannende arktische Aktivitäten in kleinen Gruppen inklusive
- Übernachtung in einer Aurora Cabin, direkt am Wasser mit eigener Sauna
- Abholung am Flughafen Lulea oder am Flughafen Rovaniemi möglich

- Aktivitäten mit englischspr. Guide in internationaler Gruppe: Hundeschlitten-Safari, Schneemobil-Safari, Rentier-Safari, Nordlicht-Safari
- Wärmekleidung zu den Aktivitäten (Thermooverall, Handschuhe, Stiefel, Helm beim Schneemobil)
- Reiseführer

HINWEIS

- Mindestalter: 12 Jahre
- 2 Pers. teilen sich ein Schneemobil, Führerschein Kl. 3 od. B nötig zum Schneemobil fahren
- Zubuchbarer Ausflug: Eisbrecher Kreuzfahrt: Anf TA, Leistung LLA01021 (PX)
- Die Reihenfolge der Aktivitäten wird vom Hotel festgelegt und Ihnen bei Anreise mitgeteilt.

TERMINE

Täglich: 21.12.–31.3.

IHR SPARVORTEIL

Frühbucher: EUR 35 p. P. bei Buchung bis 30.9.

REISEVARIANTE

Auch buchbar in einer Top Cabin (DB2V)

Pro Person in EUR		Anf R Leistung LLA99333B				
8 Tage/7 Nächte ab/bis Luleå/Rovaniemi						
Unterb		Bel	A	B	C	D
DB1V	Aurora Cabin	2	3233	2836	3067	2682
		1	4621	3761	4224	3453
DB2V	Top Cabin	2	3045	2659	2836	2546
		1	4179	3408	3761	3181

A: 21.12.–5.1.B: 6.1.–30.1.C: 31.1.–15.3.D: 16.3.–7.4.

KIRUNA



- + Direkt an der Loipe
- + Besonders umweltbewusstes Hotelmanagement
- + Restaurant im White Guide gelistet
- + Viele Ausflüge buchbar



Wohnbeispiel Doppelzimmer

Ripan Hoteldorf ♦♦♦

Rentiere und Schnee – erleben Sie Schweden wie aus dem Bilderbuch. Lassen Sie sich von familiärer Gastfreundschaft mit samischer Küche und atemberaubenden Bergpanoramen verzaubern.



Aurora Spa



LAGE

- zum Stadtzentrum: Kiruna, ca. 900 m
- zur Sehenswürdigkeit: die lappländische Wildnis beginnt direkt hinter dem Hotel, ca. 0 m
- zum Flughafen: Kiruna, ca. 10 km
- ruhig, am Ortsrand

SKITIPP

- Skilanglauf

AUSSTATTUNG

- Anzahl Wohneinheiten: 90
- Parkplatz
- Nichtraucher
- familienfreundlich, komfortabel, landestypischer Stil
- WLAN, in der gesamten Anlage
- Aufenthaltsraum
- À-la-carte-Restaurant
- Bar

WOHNBEISPIEL

- Doppelzimmer (DB1), 21–25 qm, Sitzecke, Schreibtisch, Dusche oder Badewanne, Haartrockner, TV, Wasserkocher, Kaffeemaschine, Kühlschrank
- Familienzimmer (FB1), 26–30 qm, 2 separate Schlafzimmer, Sitzecke, Schreibtisch, Einzelbett, Dusche oder Badewanne, Haartrockner, TV, Wasserkocher, Kaffeemaschine, Kühlschrank

VERPFLEGUNG

- Frühstück, Halbpension

ERLEBEN

Gegen Gebühr (teils Fremdanbieter)

- Spa
- Whirlpool
- Saunabereich: Sauna
- Ruheraum
- Fitnessraum

Hotelpreise pro Person/Nacht in EUR inkl. ÜF	Anf H Leistung KRN52257B					
	Erw.	Kinder	A	B	C	D
DB1F Doppelzimmer	2	0	86	114	117	101
FB1F Familienzimmer	2	0-2	86	104	107	93
FB1 Kind 2-12J.			62	75	77	67

A: 1.11.-30.11., 1.4.-30.4. B: 1.12.-19.12., 1.3.-31.3. C: 20.12.-2.1., 1.2.-28.2. D: 3.1.-31.1.
 Halbpension (H): + EUR 86 An-/Abreise: täglich

Snow'n'Fun Kiruna und ICEHOTEL

Der Winter in Schwedisch Lappland ist magisch! Kombinieren Sie Ihren Hotelaufenthalt oder Rundreise mit weiteren individuellen Ausflügen für das perfekte Wintererlebnis in Schweden – ab Kiruna und dem ICEHOTEL erwartet Sie das wahre Winterwunderland Schwedisch Lapplands bei einer der typisch arktischen Aktivitäten.

Viele der Aktivitäten sind mit dem schwedischen Label Nature's Best ausgezeichnet. Bei diesem Label steht die Qualität des Reiseerlebnisses im Vordergrund. Das Label wird verliehen, wenn u. a. die Aktivitäten umweltverträglich sind, die ökologischen und kulturellen Gegebenheiten respektiert werden, aktiver Natur- und Kulturschutz betrieben wird, die lokale Wirtschaft unterstützt wird und kompetente Gastgeber während der Aktivitäten zur Seite stehen.

Die Ausflüge „Besuch bei den Samen“ und „Hundeschlitten-Safari Trap Line“ können auch als Transfer zwischen Kiruna und dem ICEHOTEL genutzt werden.

KIRUNA



Camp Ripan_Polarlichtsuche

Polarlichtsuche im Abisko Nationalpark ab Ripan Hoteldorf

Der Nationalpark Abisko ist der älteste Nationalpark in Europa. Sie starten mit einem 3-Gänge-Abendessen in einem Restaurant in Abisko. Bei gutem Wetter geht es zu Fuß in den Nationalpark, bei schlechterem Wetter werden Sie langsam in Richtung Kiruna fahren, um nach klarerem Wetter zu suchen. Mit etwas Glück sehen Sie die Polarlichter. Ihr Guide wird Ihnen Tipps zum Fotografieren der Nordlichter geben.

Highlights

- gute Lage um die Nordlichter zu sehen

Ausflug z.B. am 3.12. pro Person

€ 279

Anf TA Leistung KRN01174

KIRUNA



Besuch bei den Samen

In einem Schlitten, der von einem Schneemobil gezogen wird, geht es zum Museum „Sami Siida“ der Familie Nutti in Jukkasjärvi. Der Guide erklärt das Leben der Urbevölkerung (Samen). Mit dem Rentierschlitten geht es dann durch einen Parcours. Beim deftigen Imbiss in einem samischen Zelt erfahren Sie Wissenswertes über die Rentiere und Ureinwohner Lapplands.

Highlights

- samische Kultur erleben
- Rentierfütterung

Ausflug z.B. am 3.12. pro Person

€ 326

Anf TA Leistung KRN01175

KIRUNA



Camp Ripan_Schneemobilsafari

Schneemobil-Safari ab Ripan Hoteldorf

Auf dieser Schneemobiltour, nach vorheriger Einweisung durch einen erfahrenen Guide, stößt man ins Rentierweideland vor und verlässt auch das Gebiet unterhalb der Baumgrenze. Die Landschaft ist mit tiefem, weißem Schnee bedeckt. Sie haben die Möglichkeit, die Fahrt und die fabelhafte Winterlandschaft zu genießen. Ein leichter Imbiss und warme Getränke werden während der Tour in den Pausen gereicht.

Highlights

- eine spannende Art die Natur zu erleben

Ausflug z.B. am 3.12. pro Person

€ 206

Anf TA Leistung KRN01180

KIRUNA



ICEBAR

Ausflug zum ICEHOTEL ab Ripan Hoteldorf

Vom Ripan Hoteldorf geht es per Transfer in die Ortschaft Jukkasjärvi, etwa 20 Min. von Kiruna entfernt. Hier entsteht das Original ICEHOTEL jedes Jahr aufs Neue. Sie können sich die Kunstwerke in den Zimmern aus Schnee und Eis in Ruhe auf eigene Faust ansehen.

Highlights

- Besuch ICEHOTEL

Ausflug z.B. am 3.12. pro Person

€ 181

Anf TA Leistung KRN01185

KIRUNA



Hundeschlitten-Safari

Nach Begrüßung durch die Hunde beginnt die Hundeschlittenfahrt (ca. 20 km). Wählen Sie zwischen eigenem Schlitten mit 4-6 Hunden oder mit 2-4 Personen, der dann vom Musher gesteuert wird. In einer Hütte wird ein Imbiss gereicht. Danach Fortsetzung der Fahrt.

Highlights

- eine der besten Hundeschlitten-Safaris die es in Lappland gibt

Ausflug z.B. am 3.12. pro Person

€ 385

Anf TA Leistung KRN90111

KIRUNA



Wohnbeispiel Doppelzimmer

- + Familiengeführte Lodge
- + Vollpension inklusive
- + 4 Ausflüge inklusive

KIRUNA



- + Vollpension inklusive
- + 5 Ausflüge inklusive

Máttaráhkká Northern Lights Lodge ♦♦♦

Herzlich-gastfreundlich und urgemütlich: So präsentiert sich die kleine Lodge nahe Kiruna. Zum authentischen Naturerlebnis gehört auch die fabelhafte Küche dazu!

LAGE

- zum Flughafen: Kiruna Airport, ca. 13 km
- zum See: Luossajarvi, ca. 300 m
- zum Stadtzentrum: ca. 7 km

AUSSTATTUNG

- Anzahl Wohneinheiten: 7
- Parkplatz
- Ski-/Trockenraum
- WLAN
- Frühstücksraum
- Bar
- Sonnenterrasse

WOHNBEISPIEL

- Doppelzimmer (DB1), 10-15 qm, Sitzecke, Dusche oder Badewanne, Haartrockner, Heizung, Mini-Kühlschrank, TV

VERPFLEGUNG

- Vollpension

ERLEBEN

- Gegen Gebühr (teils Fremdanbieter)
 - Whirlpool
 - Saunabereich

TIPPS & HINWEISE

- Máttaráhkká - Das Pure Lapland Vergnügen-Paket beinhaltet:
 - Transfer vom Flughafen Kiruna zur Lodge und zurück
 - Winterausrüstung für den Aufenthalt (Jacke, Hose und Winterstiefel)
- 3 Nächte in der Máttaráhka Lodge in einem Doppelzimmer
- Vollpension
- Ausflüge: Schneemobilsafari mit Abendessen im Tipi, Husky-Schlittenfahrt, Besuch des ICEHOTELS, Polarlichtsafari im Abisko Nationalpark

Lapland Adventure Lodge ♦♦♦

Ein Fluss, Berge und weite Natur: Arktische Idylle trifft auf behagliche Lodge. Nach Touren mit Schneemobil oder Husky-Schlitten bei knisterndem Feuer im Lounge Tipi entspannen.

LAGE

- am Wald

AUSSTATTUNG

- Eröffnung: 2003
- Anzahl Wohneinheiten: 9
- Lobby
- WLAN
- Restaurant
- Bar

WOHNBEISPIEL

- Doppelzimmer (DB1), 2 Einzelbetten, Doppelbett, Dusche oder Badewanne, Haartrockner

VERPFLEGUNG

- Vollpension

TIPPS & HINWEISE

- Lapland Adventure Lodge-Paket beinhaltet:
 - Transfer vom Flughafen Kiruna zur Lodge und zurück
 - Winterausrüstung für den Aufenthalt (Jacke, Hose und Winterstiefel)
 - 4 Nächte in der Lapland Adventure Lodge in einem Doppelzimmer
 - Vollpension
 - Ausflüge: Schneemobilsafari, Husky-Schlittenfahrt, Besuch des ICEHOTELS, Polarlichtsafari, Besuch bei den Samen

Hotelpreise pro Person/Nacht in EUR inkl. VP	Anf H Leistung KRN90139B		
	Erw.	Kinder	A
DB1V 3-Nächte-Paket	2	0	604
A: 29.11.-7.4.			
Anreise: Freitag, Abreise: Montag			

Hotelpreise pro Person/Nacht in EUR inkl. VP	Anf H Leistung KRN90138B		
	Erw.	Kinder	A
DB1V Cabin 4 -Nächte Paket	2	0-2	633
DB1 Kind		3-12 J.	434
DB1 Kinderermäßigung		2-2 J.	-100%
A: 2.12.-30.3.			
Anreise: Montag, Abreise: Freitag			

Erlebnis ICEHOTEL – winterliche Auszeit

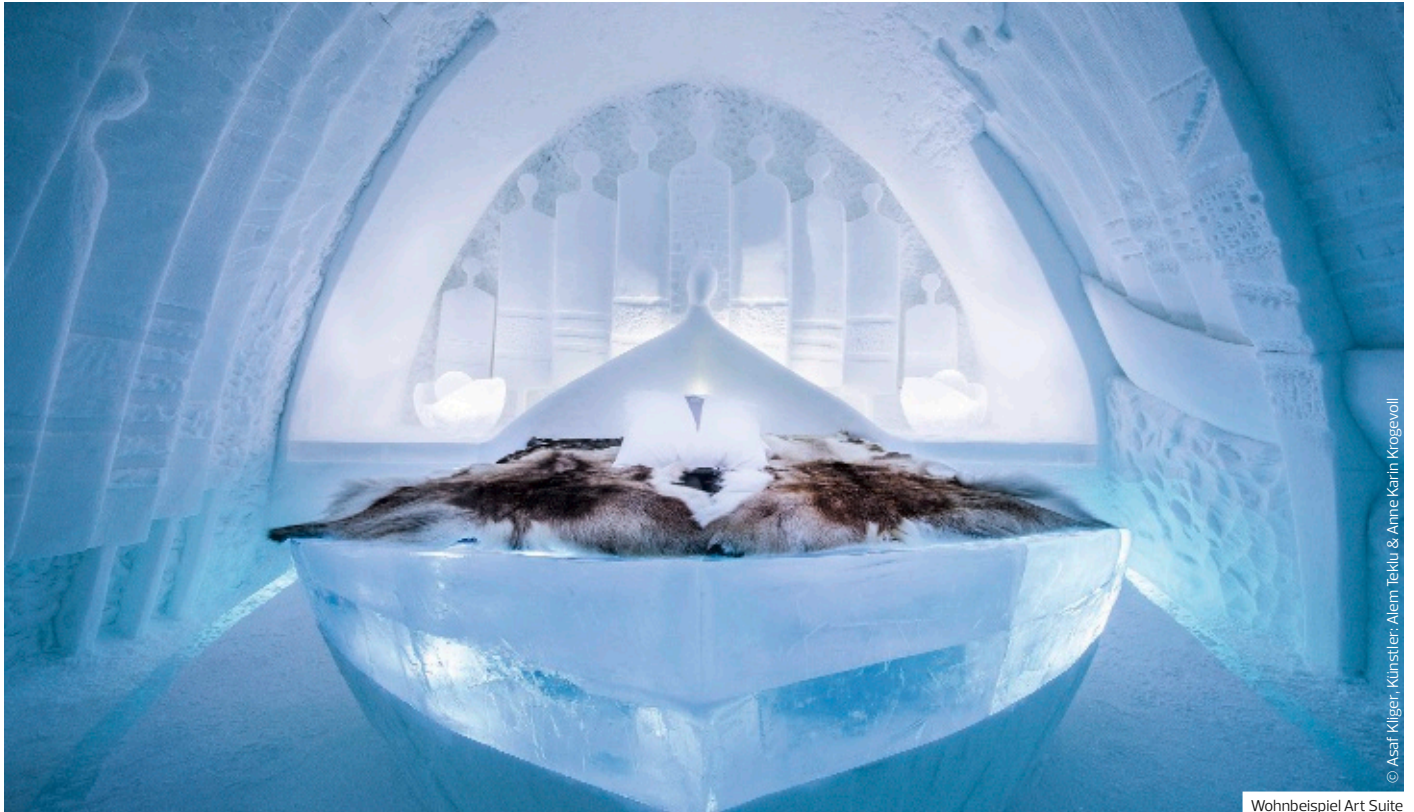

Wohnbeispiel Art Suite

© Asaf Kliger, Künstler: Alem Teklu & Anne Karim Krogevoll



ICEHOTEL 365

© ICEHOTEL



ICEBAR

© Asaf Kliger, Künstler: ICEHOTEL 30 Icebar by Icehotel Torneåland | Design: Matthieu Brisson & Luc Volsin

Das ICEHOTEL in Jukkasjärvi war das erste seiner Art als Gründer Yngve Bergqvist zwischen 1989/1990 die ersten Gäste in seiner Kunstgalerie aus Eis und Schnee schlafen lies. Seitdem zieht das ICEHOTEL, jedes Jahr aufs Neue, Besucher aus der ganzen Welt in seinen glanzvollen Bann.

Lage

Der kleine Ort Jukkasjärvi, liegt ca. 20 km südöstlich von Kiruna und ca. 200 km nördlich des Polarkreises. Mit seiner idealen Lage in der Wildnis stehen die Chancen gut um die fantastischen Nordlichter zu beobachten. Sehenswert sind auch Lapplands älteste erhaltene Holzkirche (ca. 1,2 km vom ICEHOTEL entfernt) sowie das nebenan liegende Freilichtmuseum Sami Siida mit seinem Rentiergehege.

Anlage

Die weitläufige Anlage besteht aus dem ICEHOTEL mit 20 Icerooms, 12 Art Suiten und der Eiskapelle. Das ICEHOTEL wird jedes Jahr aufs Neue gebaut. Bereits Anfang November kann man den Künstlern über die Schulter schauen und Mitte Dezember öffnet das ICEHOTEL dann seine Tore. Daneben steht das ICEHOTEL 365, welches an 365 Tagen im Jahr geöffnet hat. Hier gibt es 9 Suiten, die ICEBAR und eine Kunstgalerie. Das ICEHOTEL 365 wird im Sommer durch installierte Solarpanels gekühlt. 6 weitere Gebäude mit 44 warmen Hotelzimmern (Kaamos Zimmer) sowie 14 Doppelhaushälften (14 Nordic Cabins und 14 Arctic Cabins) sind auf der Anlage verteilt. Des Weiteren gibt es ein Rezeptionsgebäude

mit Bar, Restaurant, Gebäude mit Umkleiden, Schließfächern für das Gepäck, Waschräume, Sauna und einen hoteleigenen Souvenirshop.

Eiskalte Übernachtung

Im ICEHOTEL bestehen nicht nur Wände, Decken und Boden aus glitzerndem Eis, sondern auch die komplette Inneneinrichtung. Die konstante Raumtemperatur liegt in diesen Gebäuden zwischen -5°C bis -8°C . Sie schlafen in warmen Thermoschlafsäcken mit zusätzlich eingelegtem Schlafsack auf Matratzen. Rentierfelle sorgen hier für eine natürliche Isolierung. Die Eiszimmer verfügen nicht über Türen, diese Funktion übernehmen Vorhänge. Waschräume, Toiletten, Sauna sowie ein Umkleideraum mit Gepäckaufbewahrung befinden sich in einem separaten Gebäude. Das ICEHOTEL ist von ca. 10-18 Uhr für Besucher zur Besichtigung geöffnet. Übernachtungsgäste können dann ab 18 Uhr ihre kalten Zimmer beziehen. Der Weckruf erfolgt gegen 7.30 Uhr. Ein heißer Beerensaft mit anschließender Morgensauna weckt dann die Lebensgeister.

JUKKASJÄRVI



Wohnbeispiel Art Suite 365

+ Außergewöhnliche Hotelarchitektur



ICEBAR

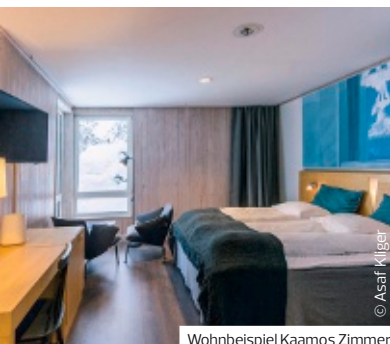

Wohnbeispiel Kaamos Zimmer



Restaurant



ICEHOTEL_Eiskirche

ICEHOTEL Jukkasjärvi ♦♦♦

Im Winter 2024/2025 entsteht zum 35. Mal das weltberühmte ICEHOTEL unter Mithilfe einer Vielzahl an Künstlern, die in wochenlanger Schnitz-, Polier- und Schleifarbeit die Anlage künstlerisch gestalten.

LAGE

- zum Flughafen: Kiruna, ca. 20 km

AUSSTATTUNG

- Anzahl Wohneinheiten: 127
- Schließfächer
- WLAN, in der gesamten Anlage
- Souvenirshop
- À-la-carte-Restaurant
- 2 Bars

WOHNBEISPIEL

- Iceroom, komplett aus Eis und Schnee mit kleinen Eis- und Schneeskulpturen dekoriert, im ICEHOTEL
- Kaamos Zimmer, 2 Einzelbetten, Dusche, Fußbodenheizung, TV, Wasserkocher, Kaffee/Tee, in freistehenden Häusern

VERPFLEGUNG

- Halbpension

ERLEBEN

- Inklusive (teils Fremdanbieter)
- Saunabereich: Sauna

TIPPS & HINWEISE

- Das Basispaket (DB2) beinhaltet:
 - Transfer vom Flughafen zum Hotel und umgekehrt
 - Winterausrüstung für den Aufenthalt (Winteroverall, Winterstiefel, zusätzliche Handschuhe)

- 3 Nächte in der Standard-Unterkunft (2 Nächte im Kaamos Zimmer und 1 Nacht im Iceroom)
- Halbpension
- Ice Sculpting – Kurs im Hotel (Dauer 1,5 Stunden)
- Ausflüge: Polarlicht-Schneemobil-Safari, Hundeschlitten-Safari (Dauer je Ausflug ca. 4 Stunden)
- Englischsprachige Reiseleitung bei allen Ausflügen
- Das Deluxepaket (DB3) beinhaltet:
 - Transfer vom Flughafen zum Hotel und umgekehrt
 - Winterausrüstungen für den Aufenthalt (Winteroverall, Winterstiefel, zusätzliche Handschuhe)
 - 1 Nacht im Superiorzimmer (warme Übernachtung),

1 Nacht in der Deluxe Suite (kalte Übernachtung)

- 1 Nacht im Wildernesscamp
- 2-tägige Huskysafari
- Polarlicht Schneemobilisafari
- Empfohlenes Mindestalter für die Eiskalte Übernachtung 15 Jahre
- Bei den Wohnbeispielen handelt es sich teils um Bilder aus den Vorjahren
- Viele zubuchbare Aktivitäten runden das Erlebnis ICEHOTEL ab (siehe Snow'n'Fun Kiruna und ICEHOTEL auf Seite 83 und www.informierender.de)

Hotelpreise pro Person/Nacht in EUR inkl. HP		Anf H Leistung KRNO0007B						
		Erw.	Kinder	A	B	C	D	
DB2H	ICEHOTEL Paket 3 Nächte	2	0	Mo,Di,So	583	618	704	483
DB2H	ICEHOTEL Paket 3 Nächte	2	0	Mi,Sa	594	640	640	483
DB2H	ICEHOTEL Paket 3 Nächte	2	0	Do,Fr	606	656	656	483
DB3H	Deluxe Paket	2	0	Mo,Di,So	791	870	986	745

A: 1.12.-10.12., 5.1.-30.1., 1.3.-31.3. B: 11.12.-28.12., 31.1.-28.2. C: 29.12.-4.1. D: 1.4.-10.4.
 Mindestaufenthalt: 3 Nächte An-/Abreise: täglich



Hotel Fjället Björkliden am See Torneträsk



ICEHOTEL Icebar

z.B. vom 9.1. bis 14.1.
6 Tage/5 Nächte ab/bis Kiruna
lt. Ausschreibung
pro Person bei 2 Erw.

€ 1.871

Abisko & ICEHOTEL – Das pure Nordlichtabenteuer

Die Region um den Abisko Nationalpark bietet erwiesenermaßen die weltweit besten Bedingungen zur Beobachtung für Nordlichter. Das Mikroklima hinter den Bergen zeigt häufig sternklare Nächte, die Sie begeistern werden.

AUTHENTIC

- + Ausflüge inklusive
- + Transfers inklusive
- + Mehrere Hotelkat. zur Auswahl

1. Tag: Kiruna – Björkliden

(Do) Individuelle Anreise nach Kiruna. Sammeltransfer vom Flughafen Kiruna nach Björkliden zu Ihrem Hotel, das in traumhafter Umgebung am See Torneträsk gelegen ist. 3 Nächte im Hotel Fjället Björkliden. Ca. 112 km/ca. 1,5 Std. (A)

2. Tag: Polarlicht–Fototour

(Fr) Tagsüber haben Sie Zeit, die majestätische Natur rund um Björkliden bei einem Spaziergang zu erkunden oder sich im Hotel zu entspannen. Am Abend starten Sie zu Ihrem ersten Polarlicht-Fototour (ca. 4 Std.). Sie erhalten eine Spiegelreflexkamera und ein Stativ. Ihr professioneller Guide führt Sie zu dem besten Ort, um das magische Schauspiel der Aurora Borealis heute Abend erleben zu können. (F, A)

3. Tag: Wanderung und Polarlicht–Fototour

(Sa) Am Morgen begeben Sie sich auf eine geführte Wanderung im Abisko Nationalpark (ca. 2 Std.) und genießen die herrliche Natur und die Aussicht auf den See Torneträsk. Am Abend können Sie sich auf ein weiteres Polarlicht–Abenteuer freuen (ca. 4 Std.). Mit Spiegelreflexkamera ausgestattet sind Sie heute erneut mit Ihrem Guide unterwegs, um einen unvergesslichen Abend unter dem sternklaren Nachthimmel zu erleben. (F, A)

4. Tag: Björkliden – Jukkasjärvi

(So) Nach dem Frühstück machen Sie sich auf den Weg zu dem berühmten ICEHOTEL. Nach Ankunft erhalten Sie Wärmebekleidung und am Nachmittag können Sie das Hotel bei einer Führung erkunden. 2 Nächte im ICEHOTEL in einem warmen Zimmer (Upgrade auf kalte „Art Suite“ möglich, siehe Hinweis). Ca. 120 km/ca. 1,5 Std. (F)

5. Tag: Polarlicht–Schneemobilsafari

(Mo) Genießen Sie einen freien Tag im ICEHOTEL, erkunden Sie die Eiskapelle, die Art–Suiten und die ICEBAR oder unternehmen Sie eine Hundeschlittenfahrt (fakultativ buchbar, siehe Hinweise). Am Abend nehmen Sie an einer Polarlicht–Schneemobilsafari (ca. 4 Std.) teil. Nach einer Einweisung geht es rasant los durch die verschneite Wildnis auf der Jagd nach den Nordlichtern. Unterwegs machen Sie an einer Hütte halt, um zu Abend zu essen. (F, A)

6. Tag: Jukkasjärvi – Kiruna

(Di) Sammeltransfer zum Flughafen Kiruna (ca. 15 Min.). Individuelle Abreise. (F)

Informationen zur Unterkunft

Hotel Fjället Björkliden: in atemberaubender Lage mit Blick auf den See Torneträsk und die Lapporten. Lobby, Panorama–Restaurant, Bar, WLAN. Doppelzimmer: mit Doppelbett oder zwei Einzelbetten, Dusche/WC, Sitzecke. Cabins (Hütten): ca. 400 m vom Hauptgebäude entfernt, mit 2 Schlafräumen (Einzelbetten und Etagenbett), Dusche/WC, Küchenzeile, Balkon, Sauna.

ICEHOTEL Jukkasjärvi

Die Beschreibung finden Sie auf Seite 88.

INGESCHLOSSENE LEISTUNGEN

- Aktivreise lt. Reiseverlauf
- Transfers ab/bis Flughafen Kiruna
- Transfer Hotel Fjället Björkliden – ICEHOTEL
- 5 Nächte, davon 3 Nächte im Hotel Fjället Björkliden im Doppelzimmer und 2 Nächte im ICEHOTEL im warmen Zimmer (jeweils Mittelklasse) (DB1F)
- 5x Frühstück (F), 4x Abendessen (A)
- Englischsprachige Guides während der Ausflüge und Aktivitäten
- Ausflüge und Aktivitäten finden in einer internationalen Reisegruppe statt: 2x Polarlicht–Fototour mit Kamera, Wanderung im Abisko Nationalpark, Polarlicht–Schneemobilsafari

■ Abisko – der weltweit beste Ort, das Polarlicht zu beobachten

■ Upgrade auf kalte Übernachtung im ICEHOTEL zubuchbar

- Wärmebekleidung zu den Aktivitäten (Thermooverall, Handschuhe, Stiefel sowie Helm)
- Schneemobilversicherung (Selbstbeteiligung EUR 900), Reiseführer

HINWEIS

- Mindestalter: 12 Jahre
- Bei Anreise dienstags findet zuerst der Aufenthalt im ICEHOTEL Jukkasjärvi statt und anschließend im Hotel Fjället Björkliden.
- Es teilen sich 2 Personen ein Schneemobil.
- Hundeschlitten–Safari zubuchbar: Anf TA, Leistung **KRN90111** (PX1 Musher, PX2 Sitzschlitten)
- Upgrade auf eine kalte Nacht in einer „Art Suite“ anstatt eines warmen Zimmers im ICEHOTEL buchbar: Anf Z, Leistung **KRN01189** (PX1 Doppelbelegung, PY1 Einzelbelegung).

TERMINE

Dienstags und donnerstags: 3.12. – 27.3.

REISEVARIANTE

Auch buchbar mit Unterbringung in einer Cabin im Hotel Fjället Björkliden (DB2X).

Pro Person in EUR	Anf R.	Leistung KRN01114B			
6 Tage/5 Nächte ab/bis Kiruna					
Unterb.		Bel	A	B	C
DB1X	Doppelzimmer	2	1897	2120	1871
			1	2728	3128
DB2X	Cabin in Björkliden	2	2003	2257	1952
			1	2933	3347

A: 1.12.–25.12., 30.1.–28.2. B: 26.12.–31.12. C: 1.1.–29.1., 13.–29.3.



Stockholm, Gamla Stan



ICEHOTEL



z.B. vom 1.11. bis 5.11.
5 Tage / 4 Nächte ab Stockholm /
bis Kiruna lt. Ausschreibung
pro Person bei 2 Erw.

€ 1.213

Städtezauber Stockholm und ICEHOTEL

Lernen Sie auf einer Reise zwei Highlights Schwedens kennen – die pulsierende Metropole Stockholm und das weltberühmte ICEHOTEL in Jukkasjärvi, das jedes Jahr aufs Neue aus Eis und Schnee erschaffen wird.

AUTHENTIC

- + Aktivitäten inklusive
- + Inlandsflüge inklusive
- + Transfers inklusive
- + Besondere Unterkünfte

1. Tag: Stockholm

Individuelle Anreise nach Stockholm. Fahrt vom Flughafen zum Hauptbahnhof mit dem Arlanda Express (ca. 20 Min.). 2 Nächte in einem zentral gelegenen Hotel in Stockholm.

2. Tag: Stockholm

Nehmen Sie sich Zeit, die schwedische Hauptstadt, die bekannt ist für ihre wunderschöne historische Architektur, ihre Museen und ihre malerische Uferpromenade, zu erkunden. Schlendern Sie durch die Einkaufsmeile Drottninggatan mit vielen kleinen Geschäften bis hin zur Altstadt Gamla Stan. Lassen Sie sich vom Charme der mittelalterlichen Gässchen verzaubern. Empfehlenswert ist ein Besuch des Stockholmer Doms und des Königlichen Schlosses, das sehenswerte Museen beherbergt. Auf der Museumsinsel Djurgården liegt das Vasamuseum, wo das 1628 gesunkene Kriegsschiff Vasa beinahe vollständig erhalten zu bewundern ist. Lohnenswert ist auch ein Besuch des Museums Fotografiska im königlichen Zollhaus mit Ausstellungen renommierter Fotografen. Am Abend können Sie sich in der ICEBAR by ICEHOTEL auf die kommenden Tage einstimmen (alles fakultativ). (F)

3. Tag: Stockholm – Jukkasjärvi und Nordlichtsuche

Am Morgen geht es mit dem Arlanda Express zum Flughafen und Sie fliegen nach Kiruna, der nördlichsten Stadt Schwedens (Dauer ca. 1,5 Std.). Bustransfer nach Jukkasjärvi. Hier entsteht jedes Jahr aufs Neue das weltberühmte ICEHOTEL komplett aus Eis und Schnee. Nicht nur die unterschiedlichen Zimmer, auch die ICEBAR, die Kristallhalle und die Eiskapelle sind atemberaubende, glitzernde Kunstwerke, die Sie ins Staunen versetzen werden. Am späten

Abend nehmen Sie an einem Nordlicht-Abenteuer teil (ca. 3 Std.). Sie fahren Sie zu einem der besten Standorte, um das spektakuläre Nordlicht zu bewundern. 2 Nächte im ICEHOTEL in einem warmen Zimmer. (F)

4. Tag: Hundeschlitten-Safari

Bei Anreise vom 1.12.–27.3. erwartet Sie ein weiteres Highlight: eine Hundeschlitten-Safari durch die weiße Wildnis (ca. 3 Std.). Nach dem Frühstück Transfer zur Huskyfarm. Hier werden Sie bereits von den aufgeweckten Hunden und Ihrem Guide erwartet. Nach einer fachkundigen Einweisung und der Ausgabe der Wärmebekleidung kann Ihre Hundeschlitten-Safari starten. Es erwartet Sie ein einzigartiges Erlebnis. Sie gleiten durch die tief verschneite Winterlandschaft und lassen die unglaubliche Stille der Natur auf sich wirken. Zwei Personen teilen sich jeweils einen Hundeschlitten. Auf halber Strecke machen Sie Pause, um heiße Getränke und Snacks zu genießen und den Fahrer zu wechseln. An der Huskyfarm wieder angekommen bringt Sie Ihr Guide zurück zum ICEHOTEL. Vom 1.11. – 30.11. und 28.3. – 10.4. ist keine Hundeschlitten-Safari inkludiert, der Tag steht zur freien Verfügung. (F)

5. Tag: Kiruna

Transfer zum Flughafen Kiruna (ca. 20 Min.). Individuelle Abreise bzw. Verlängerungsaufenthalt. (F)

EINGESCHLOSSENE LEISTUNGEN

- Aktivreise lt. Reiseverlauf
- Arlanda Express Ticket ab/bis Flughafen Stockholm
- Inlandsflug mit SAS oder Norwegian von Stockholm nach Kiruna in der Economy-Class inklusive Gebühren
- Transfers ab/bis Flughafen Kiruna
- 4 Nächte, davon 2 Nächte in einem Hotel der Mittelklasse und 2 Nächte im ICEHOTEL in einem warmen Zimmer (DB1F)
- 4x Frühstück (F)

- Zentrales Hotel in Stockholm
- Besondere Übernachtung im ICEHOTEL

- Englischsprachige Guides während der Ausflüge und Aktivitäten
- Ausflüge und Aktivitäten finden in einer internationalen Reisegruppe statt: Hundeschlitten-Safari (nur für Anreisen vom 1.12. – 27.3.), Nordlichtsuche (Wärmebekleidung im ICEHOTEL und zu den Aktivitäten (Thermooverall, Handschuhe und Stiefel)
- Reiseführer

HINWEIS

- Mindestalter: 3 Jahre
- Gepäckbegrenzung: max. 20 Kilo pro Person
- 2 Personen teilen sich einen Hundeschlitten
- Wenn Sie mit Kindern unter 12 Jahren reisen, erfolgt die Hundeschlitten-Safari sitzend im Schlitten, der von einem Guide gelenkt wird, Start direkt am ICEHOTEL, Dauer: ca. 1,5 Std.
- Vom 1.11. – 30.11. und 28.3. – 10.4. findet keine Hundeschlitten-Safari statt.

TERMINE

Täglich: 1.11.–6.4.

Pro Person in EUR		Anf R Leistung STO99374B				
5 Tage/4 Nächte ab Stockholm/bis Kiruna						
Unterbr	Bel	A	B	C	D	
DB1F	Doppelzim.	2 Mo,Di,Fr–So	1213	1626	1873	1547
		1 Mo,Di,Fr–So	1610	2153	2642	1921
		2 Mi,Do	1213	1689	1873	1689
		1 Mi,Do	1610	2275	2642	2275

A: 1.11.–11.2., 28.3.–10.4.; B: 2.12.–27.12., 30.12.–3.1., 31.1.–10.2., 13.2.–27.2.; C: 28.12.–29.12., 11.2.–12.2.; D: 4.1.–30.1., 28.2.–27.3.

Zusatznächte: Kiruna: Ripan Hoteldorf Anf H, Leistung KRN52257B (DB1F bzw. FB1F)

Island & Grönland



Im hohen Norden gibt es eine Insel, gemacht aus Feuer und Eis. Ihre Einwohner leben dort friedlich, es heißt, dass sie sich das fantastische Land mit Elfen teilen. Zwischen Vulkanen, Gletschern und Geysiren fällt der Glaube an Naturgeister leicht. Eine Welt, nein: ein ganzes Universum an Schönheit für sich: Das ist Island!

ÜBERBLICK

Flugdauer	ca. 4 Stunden
Zeitdifferenz	MEZ – 2 Std.
Sprache	Isländisch
Währung	Isländische Krone (ISK)

IHRE URLAUBSREGIONEN

Der Norden

Islands magischer Norden ist im Winter ein Geheimtipp und bietet Lichtspiele zwischen Nordlichtern und Wintersonne. Das gefrorene Vulkanparadies um den See Myvatn mit blubbernden Schlammtopfen, bizarren Wasserfällen und einem einzigartigen Naturbad machen die Region zu einem Höhepunkt und warten darauf auf Ausflügen erkundet zu werden. Der Traum von Island geht hier in Erfüllung!

Reykjavik

Die nördlichste Hauptstadt der Welt, zu deutsch „rauchende Bucht“, ist zu jeder Jahreszeit ein spannendes Ziel. Egal ob Sie die Cafés der Stadt mit den bunten Dächern erkunden oder auf aufregenden Tagesausflügen die einmalige Natur rund im Island

entdecken – eines der interessantesten und vielfältigsten Städteziele des Nordens wartet auf Sie! Außerdem ist Reykjavik der ideale Ausgangsort um die Highlights der Südküste auf unseren interessanten Ausflügen zu erkunden. Die nahe gelegene Reykjanes Halbinsel bietet mit dem kürzlich ausgebrochenen und immer noch aktiven Vulkan Fagradalsfjall ein ganz besonderes Highlight.

Der Süden

Viel milder als gedacht erleben Sie Islands Südküste im Winter. Von Schnee bis sattgrünen Moosfeldern ist auch im Winter alles drin. Schwarze Vulkanstrände rund um Vik, die Gletscher und Flussläufe von Islands berühmten Vulkanen Hekla und Eyjafjallajökull sowie die berühmten Wasserfälle Seljalandsfoss und Skogafoss erwarten Sie zwischen der Halbinsel Reykjanes im Westen und der Gletscherlagune Jökulsárlón im Osten.

Halbinsel Snæfellsnes

Die Halbinsel Snæfellsnes, dessen Name so viel wie „die Schneeberghalbinsel“, bedeutet, bietet viele Landschaftsformen auf kleinstem Raum, die in Island zu finden sind: schwarze Strände, dramatische

Klippen, üppige Fjorde und eine reiche Tierwelt machen sie zu einer der vielfältigsten Regionen der Insel. Dominiert wird sie vom formschönen Kegelvulkan Snæfellsnesjökull, der an der Spitze der Halbinsel steht. Er diente schon Jules Verne als Ausgangspunkt für sein Buch Die Reise zum Mittelpunkt der Erde.

AUSFLÜGE RUND UM ISLAND

Islands magischer Winter wartet auf Sie! Erleben Sie die spannende Vielfalt Islands mit schimmernden Nordlichtern und bizarren Kontrasten. Auch wenn Sie Island auf eigene Faust entdecken wollen, kann z.B. eine Walbeobachtung, eine Gletscherwanderung oder ein Wellness-Ausflug in eine der heißen Quellen Ihre Reise sehr bereichern. Unser vielfältiges Angebot finden Sie auf den Seiten 114–115, sowie unter www.informierender.de.

Unsere Empfehlung: Für Ausflüge, die Sie auf keinen Fall versäumen möchten, sollten Sie sich Ihren Platz direkt bei Buchung sichern!



Reykjavik



Golden Circle & Nordlichter deluxe



Kirkjufell, Snæfellsnes



Sonnenschiff, Reykjavik



Ilulissat (Grönland)

AUTOFAHREN IM WINTER

Die Ringstraße und Hauptverkehrsstraßen werden im Winter regelmäßig geräumt. Somit sind die ausgeschriebenen Touren meist problemlos befahrbar. Zudem ist die Südküste Islands im Winter nicht durchgängig mit Eis und Schnee bedeckt. Dennoch muss zeitweise mit winterlichen Straßenverhältnissen gerechnet werden. Bei Island-Umrundungen ist im Norden Islands auf jeden Fall mit winterlichen Straßenverhältnissen zu rechnen. Wir empfehlen daher im Winter Mietwagen mit Allradantrieb oder SUVs.

SERVICE VOR ORT

Bei unseren Autotouren erhalten Sie alle benötigten Informationen zum Routenverlauf und Autofahren in Island vorab mit Ihren Reiseunterlagen. Vor Ort erhalten Sie telefonische Unterstützung durch unsere deutschsprachige Agentur.

ISLANDS HEISSE QUELLEN

Baden in heißen Quellen gehört zu jeder Island-Reise dazu! Heiße Quellen, die in Island auch als Hot Pot bezeichnet werden, gehören in Island zum sozialen Leben. Sie sind ein beliebter Treffpunkt und ein Ort der Entspannung. Bei vielen Reisen ist der Eintritt in ein Thermalbad bereits inklusive. Neben der Blauen Lagune (unbedingt vorab reservieren) bieten wir einen Ausflug ins Fontana-Bad an – Nordlichter inklusive.

GOLDEN CIRCLE

Zum „Goldenen Kreis“ gehören die drei bekanntesten Sehenswürdigkeiten der Insel, die auf keiner Reise fehlen dürfen: der goldene Wasserfall Gullfoss, der den Begriff „Golden Circle“ geprägt hat, das geothermale Gebiet rund um den aktiven Geysir Strokkur und das geologisch und historisch interessante Gebiet des Thingvellir Nationalparks. Wer wenig Zeit hat, kann auf dieser Route innerhalb von einem Tag einen guten Eindruck von den Naturwundern der Insel bekommen.

POLARLICHTER

Obwohl Island nicht ganz so weit nördlich liegt, bietet es ausgezeichnete Möglichkeiten für Polarlicht Sichtungen. Bereits ab Oktober kann man das mystische Schauspiel der tanzenden grün-blau-violett schimmernden Lichter am dunklen Nachthimmel beobachten. Je kürze die Tage im hohen Norden werden, desto einfacher und häufiger werden die Sichtungen. Auf unseren geführten Busreisen unternehmen die Reiseleiter allabendliche Spaziergänge auf der Suche nach den Polarlichtern, bei denen Sie auch den großen Schatz an Mythen und Legenden über dieses beeindruckende Naturphänomen gerne teilen.

GRÖNLAND – DIE GRÖSSTE INSEL DER WELT

Machen Sie eine unvergessliche Reise in die ungezähmte Arktis und besuchen Sie das Reich der Eisbären, Rentiere, Robben und Wale. Erleben Sie diese einmalige Landschaft, die Fjorde und Gletscher unter den mystischen Polarlichtern.



z.B. vom 9.2. bis 16.2.
8 Tage/7 Nächte ab/bis Keflavik
lt. Ausschreibung
pro Person bei 2 Erw.

€ 1.924

- Unsere Empfehlung
- Highlights des Golden Circle
- Eisige Gletscherlagune Jökulsarlon mit Diamond Beach
- Diamond Circle mit Highlight Myvatn
- Hidden Gem – Islands malerische Ostfjorde



Godafoss

Faszinierendes Island

Sie möchten die Höhepunkte der Ringstraße außerhalb der Hochsaison entdecken? Und die mystischen Nordlichter am Himmel tanzen sehen, während Sie althergebrachten Geschichten über dieses Naturspektakel lauschen? Dann ist diese Reise das Richtige.

CLASSICS

Wohlfühlgruppe

- + Deutschsprachige Reiseleitung
- + Flughafentransfers inklusive
- + Garantierte Durchführung ab 4 Personen
- + Frühbuchervorteil

1. Tag: Keflavik – Reykjavik

(So) Individuelle Anreise nach Keflavik. Sammeltransfer mit dem Flughafenbus zu Ihrem Hotel in Reykjavik. Erkunden Sie die nördlichste Hauptstadt der Welt, zu Deutsch „rauchende Bucht“ in Eigenregie. Egal ob Sie die Cafés der Stadt mit den bunten Dächern entdecken, die Museen besuchen (fakultativ) oder den Flair der Stadt erleben möchten. Reykjavik ist eines der interessantesten und vielfältigsten Städteziele des Nordens. Eine Nacht in Reykjavik. Ca. 50 km/ca. 45 Min.

2. Tag: Reykjavik – Laugarbakki

(Mo) In Westisland erreichen Sie den Ort Borgarnes, der als die Heimat der isländischen Sagas gilt. Vorbei an Reykholt geht es zu den malerischen Wasserfällen Hraunfossar, die auf über einem Kilometer Länge direkt aus einem Lavafeld in den Fluss Hvita stürzen, sowie zur Deildartunguhver, der größten Heißwasserquelle Europas. Anschließend führt die Route nach Norden, bis Sie den Hrutafjörður erreichen. Abends halten Sie in den nächsten Tagen jeweils Ausschau nach Polarlichtern. Ihr Reiseleiter kennt die besten Plätze und liefert fachkundige Erklärungen dieses einmaligen Phänomens. Eine Nacht im Raum Laugarbakki. Ca. 300 km/ca. 4,5 Std. (F, A)

3. Tag: Laugarbakki – Myvatn

(Di) Erster Stopp im winterlichen Nordland ist das Freilichtmuseum Glaumbær mit Einblicken in das bäuerliche Leben Islands und der für Island typischen Torfbauweise. Danach fahren Sie weiter, bis Sie Akureyri, die Hauptstadt des Nordens, für einen Zwischenstopp erreichen. Weiter geht es zum Wasserfall der Götter, dem Godafoss. Er ist ohne Zweifel einer der spektakulärsten Wasserfälle Islands. Das Wasser des Flusses Skjalfandafjot stürzt hier auf der Breite von 30 m ca. 12 m in die Tiefe. In den Wintermonaten bilden die gefrorenen Wassersäulen wunderschöne Eisskulpturen. Den Namen erhielt der Wasserfall der Sage nach als im Jahr 1000 n. Chr. während der Christianisierung Islands der Gesetzeshüter Thorgeir Ljosvetningagodi die Statuen der nordischen Götter in den Wasserfall warf. Anschließend gelangen Sie auf dem Diamond Circle zu einem weiteren Highlight Ihrer Reise – der See Myvatn ist mit seiner schier unglaublichen Vielfalt an vulkanischen Erscheinungen eine der Hauptattraktionen Islands. Das gefrorene Vulkanparadies um den See Myvatn mit blubbernden Schlammtöpfen, bizarren Wasserfällen und einem einzigartigen Naturbad machen die Region zu einem besonderen Erlebnis. Entdecken Sie eine der wichtigsten Traditionen der Isländer. Die isländische Badekultur, die nicht aus dem Alltagsleben der Menschen wegzudenken ist. Man trifft sich in den warmen Thermalbädern zum Plaudern, gemeinsamen Gesellschaftsspielen und vielem mehr. Beim Entspannen im natürlichen und warmen Geothermalwasser des Naturbades Jarðbödin Thermalbad, werden Sie schnell verstehen warum dies für die Menschen zu jeder Jahreszeit so wichtig ist (fakultativ). Eine Nacht in der Umgebung des Sees Myvatn. Ca. 350 km/ ca. 5 Std. (F)



Jarðbödin Thermalbad



Geysir Strokkur



Myvatn

4. Tag: Myvatn – Egilsstadir

(Mi) Bei einer kurzen Wanderung durch das verschneite Lavalabyrinth Dimmuborgir mit seinen bizarren Lavaformationen und einem Besuch der brodelnden Schlammquellen am Namaskard entdecken Sie den Vulkanismus in faszinierender Form und erfahren Interessantes zum vulkanischen Ursprung. Dimmuborgir ist außerdem die Heimat der isländischen Weihnachtstrolche, die mit ihren Charakteren die isländische Weihnachtszeit beherrschen. Rund um Weihnachten trifft man sie mit etwas Glück in Dimmuborgir auch persönlich. Weiterfahrt durch die Weiten des Hochlandes nach Egilsstadir, am Ufer des Sees Lögurinn gelegen. Der Legende nach wohnt das Seeungeheuer Lagarfljótur hier und erschreckt von Zeit zu Zeit die Besucher am Ufer. Eine Nacht im Raum Egilsstadir. Ca. 250 km/ca. 4 Std. (F, A)

5. Tag: Egilsstadir – Höfn

(Do) Während der Eiszeiten vergangener Jahrhunderte entstand an Islands Ostküste eine vielseitige Fjordlandschaft. Obwohl die Schönheit dieser Landschaft augenscheinlich ist, hat sie sich lange ein Image als Geheimtipp bewahrt. Immer wieder ergeben sich fantastische Ausblicke auf das offene Meer, schneebedeckte Berge und kleine Fischereihäfen. Fjord für Fjord windet sich die Straße entlang der zerklüfteten Ostküste nach Süden. Schließlich erreichen Sie bei Höfn den Einzugsbereich des größten Gletschers Europas, Vatnajökull. Eine Nacht im Raum Höfn. Ca. 250 km/ca. 4 Std. (F)

6. Tag: Höfn – Vik

(Fr) Der heutige Tag steht ganz im Zeichen der Gletscherriesen Islands. Vorbei an unzähligen Gletscherzungen geht es zunächst an die Lagune Jökulsárlón, wo der riesige Gletscher in den winterlich erstarrten See kalbt – ein Naturkino der Superlative zwischen Gletschern und schwarzem Strand. Tropfende, blassblaue Eisblöcke brechen von der Gletscherzunge des Vatnajökull Gletschers ab und treiben im bis zu 180 m tiefen Wasser direkt auf die schwarzen Vulkanstrände. Der bekannteste von ihnen ist der sogenannte Diamond Beach, der ein sehr beliebtes Fotomotiv ist. Die kleinen bis größeren Eisblöcke werden an den schwarzen Strand gespült und funkeln in der Sonne wie unzählige Diamanten. Ein einmaliges Bild! Im Anschluss fahren Sie weiter zum Skaftafell Nationalpark. Bei einer kurzen Wanderung zum Wasserfall Svartifoss öffnen sich fantastische Ausblicke auf die grandiose

Gletscherwelt ringsum. Der beeindruckende Wasserfall verdankt seinen Namen den ihn umringenden, schwarzen Basaltsäulen. Von einer etwas weiteren Distanz betrachtet, erinnert die Form des Wasserfalls an ein Herz, was ihm unter den Isländern den Ruf des romantischen Wasserfalls eingebracht hat. Eine Nacht im Raum Vik. Ca. 300 km/ca. 4,5 Std. (F)

7. Tag: Vik – Reykjavik

(Sa) Von Vik aus fahren Sie weiter Richtung Reykjavik entlang der Küste Südislands. Bei Fotostopps können Sie die beliebten Wasserfälle Skogafoss und Seljalandsfoss entdecken, die im Winter teilweise zugefroren sind. Ein fantastischer Anblick! Danach geht es weiter zum Geothermalgebiet Haukadalur, wo sich der aktive Geysir Strokkur befindet. Faszinierend ist die Wasserglocke, mit der jeder Ausbruch beginnt und aus der heraus der Strahl aus kochend heißem Wasser und Dampf in den Himmel schießt, während im isländischen Winter der Wasserdampf am Boden schnell zu Eis gefriert. Nicht weit vom Geysir entfernt stürzt der mächtige Wasserfall Gullfoss, der „goldene Wasserfall“ in einen tiefen Canyon. Weiter geht es im Golden Circle zum historisch und geologisch interessanten Nationalpark Thingvellir. Dieser zählt zu den ältesten Nationalparks Islands und gehört seit 2004 zum UNESCO-Weltkulturerbe. Im Jahr 930 wurde hier das erste Parlament der Isländer gegründet, eines der ältesten Parlamente der Welt. An dieser Stelle befindet sich auch die Grenze zwischen der eurasischen und amerikanischen Kontinentalplatte, was an beeindruckenden Verwerfungen zu sehen ist. Bei einem kurzen Spaziergang bietet sich die Möglichkeit an, sprichwörtlich mit einem Bein in Europa und mit dem anderen in Amerika zu stehen. Weiterfahrt zur isländischen Hauptstadt. Wir empfehlen am letzten Abend in das trubelige Nachtleben der modernen Stadt einzutauchen. Reykjavik bietet eine bunte Kneipenszene mit urbanem Flair. Eine Nacht in Reykjavik. Ca. 300 km/ca. 4,5 Std. (F)

8. Tag Reykjavik – Keflavik

(So) Sammeltransfer mit dem Flughafenbus zum Flughafen. Danach individuelle Abreise. Ca. 50 km/ca. 45 Min. (F)

EINGESCHLOSSENE LEISTUNGEN

- Gruppenreise lt. Reiseverlauf im Bus (2.–7.Tag)
- Transfers ab/bis Keflavik
- 7 Nächte in Mittelklassehotels in Zimmern mit Bad (DB1X)
- 7x Frühstück (F), 2x Abendessen (A)
- Deutschsprachige Reiseleitung (2.–7.Tag)
- Ausflüge und Eintritte: Museum Glaumbaer
- Reiseführer

HINWEIS

- Maximalteilnehmerzahl: 24 Personen
- Mindestalter: 12 Jahre
- Gesamtstrecke: ca. 1.550 km
- Der Transfer vom/zum Flughafen erfolgt zu allen Flügen, auch bei Verlängerung, bei Angaben der Flugzeiten bzw. Flugzeitenänderungen.
- Ihr Reiseleiter erklärt Ihnen die Entstehungsweise von Polarlichtern.

TERMINE

Sonntags: 10.11., 9.2., 23.2., 9.3., 23.3.

IHR SPARVORTEIL

Frühbucher: EUR 75 pro Pers. bei Buchung bis 31.8., anschließend EUR 50 pro Person bei Buchung bis 31.10.

REISEVARIANTE

Sollten die ausgeschriebenen Termine ausgebucht sein, wird bei Verfügbarkeit eine Reisevariante in umgekehrter Richtung angeboten: Anf R, Leistung **KEF10597B** (DB2X).

Pro Person in EUR		Anf R Leistung KEF10597B	
8 Tage/7 Nächte ab/bis Keflavik			
Unterb.		Bel	A
DB1X	Doppelzimmer	2	1999
		1	2469
A: 10.11.–30.3.			
Zusatznächte: Reykjavik: Anf H, Leistung: KEF30010B (DB1F Doppelzimmer bzw. Einzelzimmer)			



z.B. vom 9.2. bis 16.2.
8 Tage/7 Nächte ab/bis Keflavik
It. Ausschreibung
pro Person bei 2 Erw.

€ 1.639

- **Zauberhafte Polarlichter**
- **Magische Gletscherlagune Jökulsárlón**
- **Snæfellsnes – Island en miniature**
- **Geologie und Vulkanologie hautnah erleben**



Snæfellsjökull



Geysir Golden Circle



Gletscherlagune Jökulsárlón

Isländische Naturelemente und Lichtspiele

Auf dieser Reise erwartet Sie eines der schönsten Naturreiseziele Europas im Winterkleid: ungebändigte Natur, aktive Vulkane, eisige Gletscher, vereiste Wasserfälle und Geysire. Mit etwas Glück Ihr Begleiter: Aurora Borealis, die mystischen Polarlichter!

AUTHENTIC

Kleine Gruppen

- + Deutschsprachige Reiseleitung
- + Ausflüge inklusive
- + Eintrittsgelder inklusive
- + Flughafentransfers inklusive
- + Garantierte Durchführung ab 4 Personen
- + Frühbuchervorteil

1. Tag: Keflavik – Reykjavik

(So) Individuelle Anreise nach Reykjavik. Transfer mit dem Flughafenbus zum Hotel in Reykjavik. Eine Nacht in Reykjavik. Ca. 50 km/ca. 45 Min.

2. Tag: Reykjavik – Kirkjubæjarklaustur

(Mo) Ihr Weg führt an die Südküste mit ihren donnernden Wasserfällen, mächtigen Vulkanen und grandiosen Gletschern. Stopp an den beeindruckenden Wasserfällen Seljalandsfoss und Skogafoss. Im Heimatmuseum von Skogar erfahren Sie Wissenswertes über das isländische Landleben früherer Zeiten. Im Freiluftbereich bewundern Sie historische Torfhäuser aus verschiedenen Epochen der isländischen Geschichte, eine Kirche und andere Beispiele der isländischen Architektur. Danach besuchen Sie den schwarzen Strand von Vik mit seinen imposanten Felsklippen. Am Strand von Reynisfjara zeigt sich einmal mehr, zu welchen atemberaubenden Kunstwerken unsere Natur im Stande ist. Wind und Wasser schufen diesen fast magischen Küstenabschnitt, der Islands Naturgewalten sehr deutlich vor Augen führt. Weiterfahrt durch eine schier endlose Steinwüste, bis Sie nach Kirkjubæjarklaustur gelangen. Bei einem gemütlichen Abendspaziergang sehen Sie mit etwas Glück Nordlichter. Ihr Reiseleiter kennt die besten Plätze und gibt Ihnen Einblick in die Entstehungsweise der Polarlichter. Mit eigenen Augen dieses Naturphänomen zu sehen, zählt zu den besonderen Dingen des Lebens. 2 Nächte im Raum Klaustur. Ca. 250 km/ca. 4 Std. (F, A)

3. Tag: Nationalpark Skaftafell und Gletscherlagune Jökulsárlón

(Di) Durch das Sandergebiet Skeidarsandur und das riesige Lavafeld Eldhraun erreichen Sie den vielfältigen Nationalpark Skaftafell. Er gehört seit dem Jahr 2008 zum Vatnajökull-Nationalpark und ist mit einer Fläche von über 14.000 km² einer der größten Nationalparks in Europa. Bestaunen Sie die gewaltigen Gletscherzungen, die vom höchsten Gipfel Islands, dem Hvannadalshnúkur, bis fast ans Meer reichen. Ein absolutes Highlight ist die Gletscherlagune Jökulsárlón zwischen Berg und Vulkanstrand, in die der Vatnajökull „kalbt“ und im winterlichen Licht fantastische Fotomotive bietet. Sie diente auch schon als Kulisse für die Filme „Tomb Raider“ und James Bonds „Stirb an einem anderen Tag“. Der Gletschersee bietet einen spektakulären Anblick: leuchtend blaue Eisblöcke, die vom Gletscher Breidamerjökull kalben, schwimmen in der Lagune. Bei einem Spaziergang können Sie das Eis aus der Nähe betrachten und entdecken am Diamond Beach vielleicht ein paar Robben, die sich auf den Eisschollen sonnen und fantastische Fotomotive bieten. Ca. 250 km/ca. 4 Std. (F)

4. Tag: Kirkjubæjarklaustur – Selfoss

(Mi) Erster Stopp des Tages ist das 2017 eröffnete, moderne Lava Centre am Fuße des Eyjafjallajökull, der durch seinen Ausbruch 2010 weltweite Bekanntheit erlangte. Anhand von interaktiven Displays erfahren Sie mehr über die vulkanischen und tektonischen Kräfte, die das Land aus Feuer und Eis erschaffen haben. Freuen Sie sich auf unglaubliche Eindrücke! In Fridheimar lernen Sie beim Besuch einer Gewächshaus-Farm, wie Isländer sich die Geothermalenergie beim Gemüseanbau zunutze machen. Bereits seit 1924 beheizen die Isländer ihre Gewächshäuser kostengünstig und klimaneutral mit Erdwärme und bauen so Obst und Gemüse an. Hier werden vor allem leckere Tomaten und Gurken angebaut. Eine Kostprobe darf natürlich nicht fehlen.



Thingvellir Nationalpark



Skogafoss

Anschließend erreichen Sie den Golden Circle und damit das geothermale Gebiet der Geysire. Alle 5–10 Minuten schießt der Strokkur eine Wasserfontäne bis zu 30 Meter in die Höhe, ein einzigartiges Naturschauspiel. In der Nähe befindet sich auch der Wasserfall Gullfoss, der „Goldene Wasserfall“. Er ist wohl der bekannteste Wasserfall Islands. Über zwei gewaltige, fast im rechten Winkel aufeinander stehende Kaskaden stürzt das Wasser des Gletscherflusses Hvita in eine 2,5 km lange und 70 Meter tiefe Schlucht. Eine Nacht im Raum Selfoss. Ca. 320 km/ca. 5 Std. (F)

5. Tag: Thingvellir Nationalpark – Borgarnes

(Do) Heute geht es in den historisch und geologisch interessanten Nationalpark Thingvellir. Hier befindet sich die Grenze der eurasischen und nordamerikanischen Kontinentalplatten, die durch beeindruckende Verwerfungen gekennzeichnet ist. In der Allmännerschucht, wie auch in der Silfra-Spalte, wird besonders gut sichtbar, wie die europäische und nordamerikanische Kontinentalplatte in Ost–West Richtung auseinanderdriften. 930 n. Chr. trat im heutigen Thingvellir das erste gemeinsame Parlament, das Althing, zusammen und markierte damit die Gründung des isländischen Staates. Anschließend fahren Sie zu den Wasserfällen Hraunfossar und Barnafoss. Eigentlich sind es keine Wasserfälle, denn gebildet wird dieses Naturschauspiel durch ein anderes Phänomen. Teile des Flusses Hvita versickern weiter oberhalb in einem porösen Lavafeld, um dann als extrem geklärtes Wasser weiter unterhalb wieder aus diesem Lavafeld auszutreten. Das Wasser ist so klar, dass es türkisfarben in der Sonne leuchtet. Etwas weiter oberhalb bildet der Fluss Hvita einen weiteren Wasserfall, den Barnafoss. Hier sollen der Geschichte nach zwei Kinder beim Überqueren des Flusses über eine natürliche Steinbrücke in diesen gestürzt und ertrunken sein. Die Mutter ließ daraufhin die Steinbrücke zerstören. Darüber hinaus halten Sie in Reykholt, der Heimat des isländischen Dichters Snorri Sturluson, bevor Sie Borgarnes erreichen. Eine Nacht im Raum Borgarfjörður. Ca. 250 km/ca. 4 Std. (F)

6. Tag: Snæfellsnes – Reykjavik

(Fr) Die Halbinsel Snæfellsnes bietet eine der faszinierendsten und vielfältigsten Landschaften Islands: üppige Fjorde, vulkanische Hügel, dramatische Klippen, schwarze Strände und ausgedehnte Lavafelder. Die Halbinsel wird dominiert vom formschönen Kegelvulkan Snæfellsjökull, auch bekannt als

Schauplatz des Romans „Reise zum Mittelpunkt der Erde“ von Jules Verne. An kleinen Fischerdörfern vorbei, fahren Sie zum kleinen Ort Arnarstapi zu Füßen des Gletschersystems des Snæfellsjökull. Ein Spaziergang führt zu den Formationen aus Basaltsäulen, die ständig vom tosenden Meer umspült und neu geformt werden. Die Kräfte des Nordatlantik haben eine wild zerklüftete Steilküste mit interessanten Felsformationen – Türme, Höhlen, Brücken, Säulen – geschaffen. Die bekanntesten Formationen sind der Gatklettur, der „Lochfelsen“ mit seinem großen Torbogen und die Sönghellir, die „Gesangshöhle“ mit einer erstaunlichen Akustik. Rückfahrt nach Reykjavik. 2 Nächte in Reykjavik. Ca. 400 km/ca. 6 Std. (F)

7. Tag: Reykjavik

(Sa) Der Tag steht Ihnen zur freien Verfügung. Entdecken Sie die Stadt auf eigene Faust oder buchen Sie vorab einen der zahlreichen Ausflüge in Reykjavik (fakultativ). Wie wäre es zum Beispiel mit einer Stadtrundfahrt im Hop On–Hop Off Bus? Startpunkt ist die Harpa Konzerthalle. Von dort aus werden sämtliche Sehenswürdigkeiten und Wahrzeichen der Hauptstadt angefahren, darunter der Wasserspeicher Perlan, die Hallgrímskirche, die berühmte Skulptur „Sólfar“ (= Sonnenfahrt) u. v. m. Alternativ bietet sich der Ausflug Blaue Lagune und Nordlichtabenteuer an. Hier fahren Sie mittags zur Blauen Lagune, dem wohl bekanntesten Thermalbad Islands. Während draußen eisige Temperaturen herrschen, tauchen Sie in die ca. 37 bis 42°C heiße Thermalquelle. Nach der Rückkehr nach Reykjavik haben Sie etwas Freizeit, bevor es am Abend auf die Suche nach den mystischen Polarlichtern geht. (jeweils fakultativ, siehe Hinweise). (F)

8. Tag: Reykjavik – Keflavik

(So) Am frühen Morgen Transfer mit dem Flughafenbus zum Flughafen. Individuelle Abreise. (F)

INGESCHLOSSENE LEISTUNGEN

- Gruppenreise im Bus lt. Reiseverlauf (2.–6. Tag)
- Transfers ab/bis Flughafen Keflavik
- 7 Nächte in Hotels der Mittelklasse in Zimmern mit Bad oder Dusche/WC (DB1X)
- 7x Frühstück (F), 1x Abendessen (A)
- Deutschsprachende Reiseleitung (2.–6. Tag)
- Ausflüge und Eintritte: Museum Skogar, Eintritt Lava Centre, Gemüsefarm Fridheimar
- Reiseführer

HINWEIS

- Mindestteilnehmerzahl: 4 Personen
- Maximalteilnehmerzahl: 14 Personen, 24 Personen bei Anreise 9.2., 23.2. und 16.3.
- Mindestalter: 9 Jahre
- Der Transfer vom/zum Flughafen erfolgt zu allen Flügen, auch bei Verlängerung, bei Angabe der Flugzeiten bzw. Flugzeitenänderungen als Sammeltransfer mit dem öffentlichen Flughafenbus Flybus.
- Ihr Reiseleiter erklärt Ihnen die Entstehungsweise von Polarlichtern. Je nach Wetter unternehmen Sie abends kurze Spaziergänge auf der Suche nach dem Nordlicht.
- Ausflüge buchbar (siehe ab S. 114): Stadtrundfahrt Hop on Hop Off: Anf TA, Leistung KEF00000 (PX) Blaue Lagune und Nordlichtabenteuer: Anf TA, Leistung KEF99058 (PX)

TERMINE

Sonntags: 26.1., 16.2., 2.3., 9.3. (Kleingruppe); 9.2., 23.2., 16.3. (Wohlfühlgruppe)

IHR SPARVORTEIL

Frühbucher: EUR 75 pro Vollzahler bei Buchung bis 31.8., danach EUR 50 pro Vollzahler bei Buchung bis 31.10.

Pro Person in EUR		Anf R Leistung KEF10888B		
8 Tage/7 Nächte ab/bis Keflavik				
Unterbr.		Bel	A	B
DB1X	Doppelzimmer	2	2457	1714
		1	2936	2196
A: 26.1.–8.2., 16.2.–22.2., 2.3.–15.3. B: 9.2.–15.2., 23.2.–1.3., 16.3.–23.3.				
Kind: 9–11 J. (im Zusatzbett)				
Zusatznächte: Reykjavik: Anf H, Leistung KEF30020B (DB1F)				



Jarðbödin Thermalbad



z.B. vom 17.11. bis 24.11.
8 Tage/7 Nächte ab/bis Keflavik
lt. Ausschreibung
pro Person bei 2 Erw.

€ 1.865

Nordlichter & heiße Quellen

Erleben Sie tagsüber die schönsten Plätze Nord- und Südwestislands im winterlichen Gewand, abends mit ein wenig Glück die tanzenden Polarlichter am Himmel! Ein Stück isländische Kultur erwartet Sie beim Besuch eines Geothermalbads am Myvatn-See.

AUTHENTIC

- + Garantierte Durchführung
- + Deutschsprechende Reiseleitung
- + Ausflüge inklusive
- + Eintrittsgelder inklusive
- + Transfers inklusive
- + Viele Mahlzeiten inklusive

1. Tag: Keflavik – Reykjavik

(So) Individuelle Anreise nach Keflavik. Transfer nach Reykjavik und eine Nacht in Reykjavik. Ca. 50 km/ ca. 45 Min.

2. Tag: Borgarfjord – Hraunfossar

(Mo) Fahrt zum geschichtsträchtigen Borgarfjord, wo Sie die ergiebigste Heißwasserquelle Europas, die Deildartunguhver, besuchen. Anschließend warten die Lava-Wasserfälle Hraunfossar und der sagenumwobene Barnafoss auf Sie. Eine Nacht im Raum Hvammstangi. Ca. 250 km/ ca. 4 Std. (F, A)

3. Tag: Hraunfossar – Myvatn

(Di) In der Nähe des Fischerorts Dalvik lernen Sie während einer Führung durch eine isländische Mikrobrauerei etwas über den Brauprozess und genießen eine kleine Kostprobe. Außerdem unternehmen Sie eine kurze Stadtrundfahrt durch Akureyri. Abends erwartet Sie ein Vortrag zum Thema Polarlichter, der Sie auf den Spaziergang zur Sichtung des Naturphänomens vorbereitet. 2 Nächte im Raum Myvatn. Ca. 280 km/ ca. 5 Std. (F, A)

4. Tag: Naturparadies Myvatn & Godafoss

(Mi) Heute erkunden Sie das Myvatn-Gebiet mit seiner Vielfalt an vulkanischen Erscheinungen. Hier finden Sie Pseudokrater und das Lavalabyrinth von Dimmuborgir mit seinen bizarren Lavaformationen, die manchmal an versteinerte Trolle erinnern und die brodelnden Schlammpfühle im Hochtemperaturgebiet von Namaskard. Außerdem besuchen Sie den „Wasserfall der Götter“, den Godafoss. Abends erwartet Sie Entspannung pur: Genießen Sie ein

Bad in der Blauen Lagune des Nordens, dem Naturbad Jarðbödin. Mit etwas Glück können Sie beim Baden Nordlichter sehen. Ca. 150 km/ ca. 3 Std. (F, A)

5. Tag: Skagafjord – Hvalfjord

(Do) Sie folgen der Küste in den Skagafjörður. Die Region ist bekannt als Mekka für Islandpferde. In der Nähe besuchen Sie das Freilichtmuseum Glaumbær. Auf einem der schönsten Torfhöfe Islands wird Ihnen das frühere Leben auf dem Lande nähergebracht. Anschließend fahren Sie weiter über die Hochebene Holtavörduheidi. Eine Nacht im Raum Hvalfjörður. Ca. 490 km/ ca. 7 Std. (F, A)

6. Tag: Golden Circle – Südisland

(Fr) Heute entdecken Sie die Route entlang des „Goldenen Kreises“: den goldenen Wasserfall Gullfoss, der über Etappen in eine tiefe Schlucht stürzt, den geologisch interessanten Nationalpark Thingvellir und das geothermale Gebiet rund um den Geysir Strokkur. Auf dem Weg an die Südküste erfahren Sie mehr über die Nutzung des heißen Grundwassers in Island auf einer Führung durch ein geothermisch beheiztes Gewächshaus. In Ihrer Unterkunft finden Sie mit den beheizten Außenbädern optimale Bedingungen für einen entspannenden Abend unter freiem Himmel. Eine Nacht im Raum Südisland. Ca. 200 km/ ca. 4 Std. (F, A)

7. Tag: Skogafoss – Reykjavik

(Sa) Entlang der Südküste fahren Sie zu den beeindruckenden Wasserfällen Skogafoss und Seljalandsfoss, hinter dem Sie sogar entlanglaufen können. Am schwarzen Lavastrand von Vik beeindruckt eine starke Brandung, schroffe Felsformationen wie die Nadeln von Reynisdrangar und der Blick auf das Kap Dyrhólaey. Zurück in Reykjavik erleben Sie eine Stadtrundfahrt. Abends besteht die Möglichkeit, an einer Nordlichter-Bootsfahrt in der Bucht von Reykjavik teilzunehmen (fakultativ). Eine Nacht in Reykjavik. Ca. 300 km/ ca. 4,5 Std. (F)

■ Mystischer Myvatn-See mit Geothermalbad

■ Kulinarisches Erlebnis: Bierprobe in der Mikrobrauerei

■ Tolle Chancen auf Nordlichter

■ Höhepunkte der Südküste & Golden Circle

8. Tag: Reykjavik – Keflavik

(So) Transfer zum Flughafen und individuelle Abreise. Ca. 50 km/ ca. 45 Min. (F)

EINGESCHLOSSENE LEISTUNGEN

- Gruppenreise lt. Reiseverlauf im Bus (2.-7. Tag)
- Transfers ab/bis Flughafen Keflavik
- 7 Nächte in Hotels oder Gästehäusern (Mittelklasse) in Zimmern mit Bad oder Du/WC (DB1X)
- 7x Frühstück (F), 5x Abendessen (A)
- Deutschsprechende Reiseleitung (2.-7. Tag)
- Ausflüge und Eintritte: Mikrobrauereiführung mit Bierprobe, Eintritt Myvatn-Naturbad inkl. Handtuch, Freilichtmuseum Glaumbær, Gewächshausanlage Fridheimar
- Reiseführer

HINWEIS

- Maximalteilnehmerzahl: 28 Personen
- Mindestalter: 8 Jahre
- Gesamtstrecke: ca. 1.770 km

TERMINE

Sonntags: 17.11., 26.1., 2.2., 9.2., 16.2., 23.2., 9.3.

Pro Person in EUR Anf R Leistung KEF10780B

8 Tage/7 Nächte ab/bis Keflavik

Unterbr		Bel	A	B
DB1X	Doppelzimmer	2	1865	1947
EB1X	Einzelzimmer	1	2288	2412

A: 17.11.–25.11. B: 26.1.–30.4.

Kind: 8–11J. (im Zusatzbett)

Zusatznächte: Reykjavik: Anf H, Leistung KEF30057B (DB1F)

Hinweise: Weitere Termine: 2024: 22.9., 20.10., 2025: 21.9., 19.10., 16.11.



Reynisfjara



Thingvellir Nationalpark

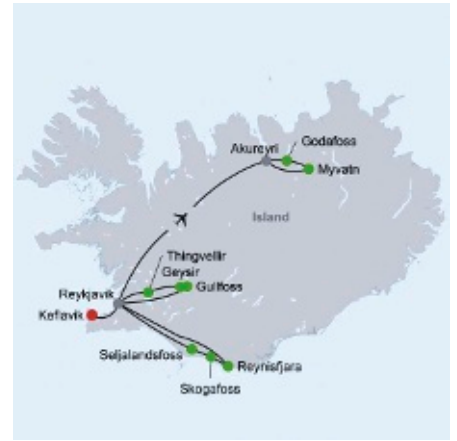

z.B. vom 30.3. bis 6.4.
8 Tage/7 Nächte ab Akureyri/
bis Keflavik It. Ausschreibung
pro Person bei 2 Erw.

€ 1.877

Winterliche Höhepunkte rund um Akureyri

Ideal für Island-Einsteiger! Sie fliegen von Reykjavik nach Akureyri, dies ermöglicht Ihnen, die bekanntesten Highlights des Nordens und des Südens Islands zusammen in einer Reise sehr kompakt und bequem zu entdecken.

AUTHENTIC

- + Ausflüge inklusive
- + Inlandsflüge inklusive
- + Frühbuchervorteil

1. Tag: Akureyri

Individuelle Anreise nach Akureyri. Taxitransfer ins Hotel. 4 Nächte in Akureyri.

2. Tag: Walbeobachtung und Polarlicht-Safari

Auf einer Walbeobachtungstour im Eyjafjord sehen Sie wahrscheinlich einige Wal- und Delfinarten (ca. 3 Std.). Am Abend geht es auf eine spannende Polarlicht-Safari (1.11.-29.3., ca. 2-3 Std.), auf der Sie hoffentlich viele Nordlichter in all ihrer Schönheit und Magie sehen können. Genießen Sie eine stimmungsvolle Nacht mit isländischen Erzählungen. Bei Reisen ab 30.3. können Sie die Forest Lagoon besuchen (fakultativ, siehe Hinweis) (F)

3. Tag: Diamond Circle

Heute unternehmen Sie einen Ausflug zum „Wasserfall der Götter“, dem Godafoss, und erleben die magische Welt des Myvatn-Sees mit dem Solfatarenfeld Namaskard, das sich durch seine leuchtenden Farben in Rot-, Orange-, Gelb- und Grüntönen auszeichnet. Außerdem sind die Pseudokrater in Skutustadir und der Berg Namafjall, der der Landschaft in seiner unmittelbaren Umgebung in ein faszinierendes Erscheinungsbild getaucht hat, sehr sehenswert. Ca. 7-9 Std. (F)

4. Tag: Tag zur freien Verfügung

Entdecken Sie die Hauptstadt des Nordens heute auf eigene Faust. Schlendern Sie durch die Gassen Akureyris, bewundern Sie die Häuser der Altstadt oder besuchen Sie eine der zahlreichen kleinen Kunstgalerien (fakultativ). Optional können Sie den Ausflug „Arktische Küste“ unternehmen (fakultativ, siehe Hinweis) und die wunderbare Landschaft der Arctic Coastline mit Eyjafjord und Troll-Halbinsel erleben. (F)

5. Tag: Akureyri – Reykjavik

Transfer zum Flughafen, Flug nach Reykjavik (ca. 45 Min., inkl.). In Reykjavik Transfer zur Unterkunft. Nachmittags besuchen Sie eine der neuesten Attraktionen Reykjaviks und im 4D Erlebnis „Fly Over Iceland“ fliegen Sie über die einmalige Landschaft und erleben Island so hautnah. Anschließend lohnt ein entspannender Besuch in der Sky Lagoon (fakultativ, siehe Hinweis). 3 Nächte in Reykjavik. (F)

6. Tag: Golden Circle

Heute steht ein Ausflug zum berühmten Golden Circle auf dem Programm. Sie besuchen den Nationalpark Thingvellir, der sowohl geologisch als auch historisch bedeutsam für Island ist. Die älteste Parlamentsstätte der Isländer ist nämlich auch die geologische Grenze der eurasischen und nordamerikanischen Kontinentalplatten. Im Geysir-Geothermalgebiet sehen Sie zahlreiche blubbernde Wasserquellen mit hohen Wasserfontänen. Nicht weit entfernt stürzt der spektakuläre Gullfoss in einen tiefen Canyon. Ca. 290 km/ca. 7,5 Std. (F)

7. Tag: Südküste

Sie erkunden die Südküste Islands mit den Wasserfällen Seljalandsfoss und Skogafoss, der schon in bekannten Filmen wie z. B. „Thor: The Dark World“ als Kulisse diente. Weiter geht es am Fuße des Eyjafjallajökull zum schwarzen Reynisfjara Sandstrand. Ca. 350 km/ca. 10-11 Std. (F)

8. Tag: Reykjavik – Keflavik

Transfer zum Flughafen mit dem FlyBus. (F)

INGESCHLOSSENE LEISTUNGEN

- Kombinationsreise und Transfers It. Reiseverlauf
- Inlandsflug Akureyri-Reykjavik mit Icelandair inkl. Gebühren in der Economy-Class
- 7 Nächte in Hotels (zweckmäßig) in Zimmern mit Bad (DB1F)
- 7x Frühstück (F)

- Einzigartige Kombi zwischen dem Zentrum des Nordens und der Hauptstadt im Süden
- Mystischer Diamond Circle rund um den Myvatn
- Einmaliges Erlebnis Walbeobachtung
- Golden Circle und faszinierende Südküste

- Ausflüge & Aktivitäten in internationaler Gruppe: Walbeobachtung (englischspr. Reiseleitung), Polarlicht-Safari (1.11.-29.3., englischspr. Reiseleitung), Diamond Circle (englischspr. Reiseleitung), Eintritt Fly Over Iceland, Golden Circle (dt. Audioguide), Südküste (dt. Audioguide), Reiseführer

HINWEIS

- Ausflüge Akureyri: Mindestteilnehmerzahl 4 Pers.
- Bei Anreise ab 30.3. entfällt die Polarlicht-Safari
- Zubuchbare Ausflüge: 2. Tag: Forest Lagoon: Anf TA, Lstg AEY00001 (PX1); 4. Tag: Arkt. Küste: Anf TA, Lstg AEY00001 (PX); 5. Tag: Sky Lagoon: Anf TA, Lstg KEF99957 (PX)

TERMINE

Täglich: 1.11.-23.4.

IHR SPARVORTEIL

Frühbucher: EUR 40 p.P. bei Buchung bis 31.10.

REISEVARIANTE

Auch buchbar in Mittelklassehotels (DB2F)

Pro Person in EUR		Anf R Leistung KEF20000B				
8 Tage/7 Nächte ab Akureyri/bis Keflavik						
Unterbr	DZ	Bel	A	B	C	D
DB1F	DZ Zweckmäßig	2	2023	2285	2198	1917
		1	2529	2931	2773	2423
DB2F	DZ Mittelklasse	2	2171	2392	2259	2065
		1	2748	3155	2904	2642

A: 1.11.-16.12., 3.1.-31.1.B: 17.12.-2.1.C: 1.2.-29.3.D: 30.3.-30.4.
Kind: 0-2 J. (ohne Zusatzbett), 3-11 J. (im Zusatzbett).
Zusatznächte: Reykjavik: Anf H, Leistung KEF11400B
(DB2F Hotel zweckmäßig, DB3F Hotel Mittelklasse).



z.B. vom 30.3. bis 6.4.
8 Tage/7 Nächte ab/bis Keflavik
lt. Ausschreibung
pro Person bei 2 Erw.

€ 1.093

- Ideal für Einsteiger
- 3 Hotels zur Auswahl
- Top Highlight: Golden Circle und Fridheimar Farm
- Beeindruckende Polarlicht-Safari
- Entspanntes Baden in der Sky Lagoon



Sky Lagoon



Reykjavik



Skogafoss

Winterliche Höhepunkte rund um Reykjavik

Islands Winter ohne Kofferpacken – die ideale Reise für diejenigen, die die Naturwunder der Insel von Reykjavik aus erkunden möchten. Mit unseren Tagesausflügen und Ausflugspaketten lässt sich diese Reise individuell gestalten – ganz nach Ihren Wünschen.

CLASSICS

- + Ausflüge inklusive
- + Eintrittsgelder inklusive
- + Mehrere Hotelkat. zur Auswahl
- + Mehrere Varianten buchbar
- + Frühbuchervorteil

1. Tag: Keflavik – Reykjavik

Individuelle Anreise nach Keflavik und Transfer mit dem Flughafenbus nach Reykjavik. 7 Nächte im Hotel Cabin. Ca. 50 km/ca. 45 Min.

2. Tag: Golden Circle und geothermale Gemüsezuucht

Auf Ihrem ca. 8-stündigen Ausflug besuchen Sie zunächst das idyllische Fridheimar Gewächshaus, wo mit Hilfe der geothermischen Wärme, über die Island reichlich verfügt, leckere Tomaten und Gurken angebaut werden. Weiter geht es zum Geothermalgebiet rund um den Geysir. Der Geysir Strokkur gehört zu Islands beliebtesten Attraktionen: Ca. alle 5–7 Min. schießt eine Fontäne aus Wasser und Dampf aus der Erde und bietet ein beeindruckendes Bild. Nicht weit entfernt stürzt der „goldene“ Wasserfall Gullfoss malerisch über zwei Stufen in einen tiefen Canyon. Zum Abschluss besuchen Sie den Nationalpark Thingvellir. Die älteste Parlamentsstätte ist auch die geologische Grenze der eurasischen und nordamerikanischen Kontinentalplatten, die durch beeindruckende Verwerfungen gekennzeichnet ist. (F)

3. Tag: Tag zur freien Verfügung und Polarlichter

Erkunden Sie auf eigene Faust Islands Hauptstadt Reykjavik, die nördlichste Hauptstadt der Welt. Das Stadtzentrum lässt sich bequem zu Fuß erkunden. Ein guter Startpunkt ist der kleine Stadtsee Tjörnin. Im Rathaus können Sie sich anhand eines großen Reliefmodells einen Gesamteindruck von Island verschaffen. Nicht weit davon entfernt liegt das isländische Parlament. Nicht versäumen sollten Sie auch einen Besuch der Hallgrimskirche, deren Architektur sich optisch an den Wasserfall Svartifoss

anlehnt. Wie wäre es mit einem Bummel über die Flaniermeile Laugavegur, Reykjaviks Top Einkaufsadresse? Am Abend verlassen Sie gegen 21 Uhr die Stadt, um abseits der künstlichen Lichtquellen am arktischen Nachthimmel das Polarlicht zu suchen. Bitte beachten Sie, dass der Ausflug wegen der Lichtverhältnisse nur für Anreisen vom 1.11.–29.3. stattfindet. Rückkehr zum Hotel nach ca. 4 Std. (F)

4. Tag: Tag zur freien Verfügung oder Ausflugspaket (separat zubuchbar)

Der heutige Tag steht Ihnen zu freien Verfügung. Alternativ haben Sie die Möglichkeit, eines unserer optionalen Ausflugspakete zuzubuchen (siehe Hinweis). Bei dem Ausflugspaket „Natur und Wellness“ erfolgt ein Ausflug zum Lavatunnel. Die Höhle ist ein magischer Ort, der durch seine lebendigen Farben und faszinierenden Steinskulpturen berühmt wurde. Anschließend erleben Sie Entspannung pur in der Blauen Lagune. Auf der Halbinsel Reykjanes befindet sich das Thermal Freibad, in dem Sie sich ein erholsames und heilendes Bad mit Temperaturen zwischen 37 und 42°C gönnen können. Bei dem Ausflugspaket „Aktiv“ (siehe Hinweis) fahren Sie zum Solheimajökull und unternehmen nach fachkundiger Einweisung eine Gletscherwanderung (ca. 2–2,5 Std.). Anschließend besuchen Sie den FlyOver Iceland Flugsimulator, der Ihnen das Gefühl gibt, über Island und unberührte Landschaften zu fliegen (Dauer ca. 35 Min, ca. 10 Min. davon im Flugsimulator). Bei dem Ausflugspaket „Natur und Fun“ (siehe Hinweis) unternehmen Sie u. a. eine ca. 3-stündige Walbeobachtungstour und besuchen im Anschluss die interaktive Erlebniswelt „Whales of Iceland“ inkl. Transfer. Dort erfahren Sie Wissenswertes über die sanften Riesen des Meeres. Weiterhin ist der Eintritt zur Ausstellung „Wonders of Iceland“ in Perlan enthalten. Der ehemalige Wasserspeicher beherbergt Ausstellungen zur Entstehung Islands. Zum Abschluss besuchen Sie den FlyOver Iceland Flugsimulator (Dauer ca. 35 Min., davon ca. 10 Min. im Flugsimulator). (F)



Gullfoss



Thingvellir Nationalpark

5. Tag Gletscherwelt der Südküste

Auf dieser Tour erleben Sie die eine abwechslungsreiche Landschaft der Südküste mit der atemberaubenden Gletscherwelt. Bei klarem Wetter können Sie den Vulkan Hekla sehen und in der Ferne erhebt sich der gletscherbedeckte Vulkan Eyjafjallajökull majestätisch über den Bergen der Küste. Sie spazieren hinter dem donnernden Nebel des Wasserfalls Seljalandsfoss, der sich 66 m in die Tiefe stürzt. Am Skogafoss-Wasserfall lauschen Sie den Legenden, die sich um diesen Ort ranken. Sie halten am schwarzen Lavastrand von Reynisfjara bei Vik mit seiner reichen Vogelwelt und den beeindruckenden Basaltfelsen. Auf dem Rückweg stoppen Sie an der Gletscherzunge des Solheimarjökull, wo Sie zu einem kleinen Gletschersee spazieren. Rückkehr ins Hotel nach ca. 10 Std. (F)

6. Tag: Hop on Hop off Reykjavik

Reykjavik, die nördlichste Hauptstadt der Welt, ist mit rund 120.000 Einwohnern Islands kultureller, wirtschaftlicher und politischer Mittelpunkt. Die beste Möglichkeit Reykjaviks Höhepunkte zu entdecken, bietet sich mit den Hop On – Hop off Bussen, verfügbar mit Audioguides in 7 Sprachen und 15 Haltestellen, von denen alle 30 Minuten ein Bus abfährt. Steigen Sie an der Haltestelle, die Ihrem Hotel am nächsten ist ein und teilen Sie sich den Tag nach Ihrem Belieben ein, das Ticket ist 24 Stunden gültig. Höhepunkte der Tour sind die beeindruckende Konzerthalle Harpa, Reykjaviks alter Hafen, der ehemalige Wasserspeicher Perlan mit seiner Aussichtsplattform (fakultativ) und die Hallgrímskirche, das Wahrzeichen der Hauptstadt. (F)

7. Tag: Entspannen in der Sky Lagoon

Heute ist Entspannung pur angesagt: Nur 6 km vom Stadtzentrum entfernt befindet sich Reykjaviks neueste Attraktion, die Sky Lagoon. Das Thermalbad ist inspiriert von der isländischen Badetradition und bietet ein 7 Schritte Baderitual. Im Infinity-Pool blicken sie auf den Ozean und die Berge von Reykjanes. In der Sauna mit großer Glasfront wird das Schwitzen zum Erlebnis. (F)

8. Tag: Reykjavik – Keflavik

Transfer nach Keflavik. Individuelle Abreise. (F)

Informationen zur Unterkunft

Hotel Cabin (zweckmäßig): östlich vom Altstadt kern, nur durch die Straße vom Meer getrennt. 249 Zimmer. Standardzimmer: ca. 10 qm, Dusche, WC, TV, Telefon, WLAN; Superiorzimmer: ca. 18 qm, Sitzecke, Wasserkocher Kaffee/ Tee, Dusche, WC, TV, Telefon, WLAN.

INGESCHLOSSENE LEISTUNGEN

- Standortreise lt. Reiseverlauf
- Sammeltransfer ab/bis Flughafen Keflavik mit dem Flybus
- 7 Nächte im Hotel Cabin (zweckmäßig) im Standard-Zimmer mit Bad (DB1F)
- 7x Frühstück (F)
- Ausflüge und Eintritte: Golden Circle (deutschsprachige Reiseleitung), Polarlicht-Safari (November bis März, englischsprachige Reiseleitung), Hop On Hop Off Stadtrundfahrt, Sky Lagoon Pure Pass inkl. Transfers
- Reiseführer

HINWEIS

- Ausflugs Pakete am 4. Tag zubuchbar: Anf **TA**, Leistung **KEF10505** „Natur und Wellness“ (PX) oder „Aktiv“ (PX1) oder „Natur und Fun“ (PX2)
- Es ist sichergestellt, dass alle Ausflüge unabhängig vom Anreisetag stattfinden. Der Reiseverlauf erfolgt je nach Anreisetag in geänderter Reihenfolge. Sie können diesen einsehen unter www.informierender.de unter dem Menüpunkt Services/ Zusatzinformationen. Den genauen Ablauf erhalten Sie mit den Reiseunterlagen.
- Mindestalter für den Zutritt zur Sky Lagoon: 12 Jahre
- Bei Reisetagen ab 30.3. entfällt die Polarlicht-Safari.
- Die Polarlicht-Safari wird an den Folgetagen wiederholt, wenn diese wegen schlechter Sichtschancen abgesagt wird oder keine Sichtung erfolgt.
- Bei Anreise Donnerstag findet der Golden Circle Ausflug ohne den Besuch in der Gemüsezucht Fridheimar und mit deutschem Audio Guide statt. Bei Anreise Freitag erfolgt die Südküstentour mit deutschem Audio Guide.
- Die Ausflüge werden ggf. deutsch- / englischsprachig durchgeführt.
- Der Transfer vom/ zum Flughafen erfolgt zu allen Flügen, auch bei einer Verlängerung, bei Angabe der Flugzeiten bzw. -änderungen.

TERMINE

Täglich: 1.11.–23.4.

IHR SPARVORTEIL

Frühbucher: EUR 40 pro Person bei Buchung bis 1.11.

REISEVARIANTE

- Auch buchbar mit Unterbringung im Superior-Zimmer mit Bad (DS1).
- Auch buchbar mit Unterbringung im Hotel Klettur (Mittelklasse) im Standard-Zimmer mit Bad (DB2F).
- Auch buchbar mit Unterbringung im Hotel Alda (gehobene Mittelklasse) im Standard-Zimmer mit Bad (DB3F).
- Auch buchbar als Variante 4 Tage/5 Nächte: Anf R, Leistung **KEF51100B** mit Unterbringung im Hotel Cabin (zweckmäßig) im Standard-Zimmer mit Bad (DB1F) bzw. im Hotel Klettur (Mittelklasse) im Standard-Zimmer mit Bad (DB2F). Bitte beachten Sie, dass bei dieser Variante die Ausflugs Pakete nicht hinzugebucht werden können.

Informationen zur Unterkunft:

Hotel Klettur (Mittelklasse): im Herzen der Stadt, nur 500 m von der Einkaufsstraße Laugavegur entfernt, Standard-Zimmer: ca. 20–24 qm, Dusche, WC, Haartrockner, TV, Telefon, Wasserkocher, Tee/Kaffee, Kühlschrank, WLAN.

Hotel Alda (gehobene Mittelklasse): kleines Hotel im Herzen der Stadt, direkt an der Einkaufsstraße Laugavegur, Standard-Zimmer: ca. 19 qm, Dusche, WC, Haartrockner, Bademantel, TV, Telefon, Wasserkocher, Tee/Kaffee, Kühlschrank, WLAN.

Pro Person in EUR		Anf R Leistung KEF51101B			
8 Tage/7 Nächte ab/bis Keflavik					
Unterbr		Bel	A	B	C
DB1F	DZ Hotel Cabin	2	1210	1239	1133
DS1F	DZ Superior Hotel Cabin	2	1336	1494	1242
DB2F	DZ Hotel Klettur	2	1470	1689	1376
DB3F	DZ Hotel Alda	2	2142	2663	2049

A: 1.11.–16.12., 3.1.–29.3. B: 17.12.–2.1. C: 30.3.–30.4.
 Kind: 0–2 J. (ohne Zusatzbett), 3–11 J. (im Zusatzbett)



Strand von Reynisfjara



z.B. vom 1.11. bis 6.11.
6 Tage/5 Nächte ab/bis Keflavik
lt. Ausschreibung
pro Person bei 2 Erw. € 528

Stippvisite Südisland

Die perfekte Reise für Islandeinsteiger! Sie erkunden entspannt von 2 Standorten alle Highlights der Südküste. Und erleben mit etwas Glück die Insel aus Feuer und Eis im Schein der Polarlichter.

SLOW

- + Freie Wahl des Mietwagens
- + Wenige Hotelwechsel
- + Top Preis/Leistung
- + Frühbuchervorteil

1. Tag: Keflavik – Selfoss

Individuelle Anreise nach Keflavik. Nach Übernahme des separat gebuchten Mietwagens Fahrt entlang der Südküste der Halbinsel Reykjanes Richtung Süden. 2 Nächte im Raum Selfoss/Laugarvatn. Ca. 110 km/ca. 2 Std.

2. Tag: Golden Circle –Selfoss

In den folgenden Tagen entscheiden Sie über Ihre Tagesausflüge und deren Reihenfolge. Ein Muss jeder Islandreise ist der Golden Circle mit dem berühmten Geysir, Namensgeber aller heißen Sprudelquellen, dem mächtigen Wasserfall Gullfoss und dem Nationalpark Thingvellir. In letzterem sehen Sie eindrücklich die Verwerfungen der Kontinentalplatten und wandeln auf den Spuren der Wikinger, die hier im 10. Jahrhundert das erste Parlament Europas gründeten. Durch die kurzen Fahrtstrecken können Sie je nach Wetter und Laune planen, welche Station Sie zuerst anfahren. Wir empfehlen den Besuch des Naturbades „Secret Lagoon“ (fakultativ) bei Fludir. Ca. 180 km/ca. 3,5 Std. (F)

3. Tag: Südküste – Vik/Kirkjubaejarklaustur

Entlang der Ringstraße Nr. 1 fahren Sie nach Osten. Ein erster Stopp lohnt am Urridafoss, einem Wasserfall des breiten Flusses Thjorsa. Durch weites Farmland geht es bis nach Hvollsvöllur zum Lava Centre. Hier können Sie anhand von interaktiven Displays mehr über die vulkanischen und tektonischen Kräfte, die das Land aus Feuer und Eis erschaffen haben, erfahren (fakultativ). Sie erreichen dann die südlichste Spitze Islands und den berühmten schwarzen Strand Reynisfjara am Kap Dyrholaey. Je nach Wetter brechen hier die gigantischen Wellen des Nordatlantiks auf Land.

Auch die Wasserfälle Seljalandsfoss und Skogafoss lohnen einen Besuch. Sie übernachten in der Region des berühmten Gletschervulkans Eyjafjallajökull. Ca. 150 km/ca. 2 Std.(F)

4. Tag: Skaftafell NP und Jökulsárlón Gletschersee

Heute haben Sie die Möglichkeit, wenn es die Wetterverhältnisse erlauben, einen Ausflug noch weiter an der Südküste entlang bis zum Jökulsárlón Gletschersee zu machen. Der Skaftafell Nationalpark liegt am Rande des Gletschers Vatnajökull und ist von riesigen Gletscherzungen und reißenden Flüssen geprägt. Bei guten Straßen- und Wetterverhältnissen empfehlen wir einen Abstecher zur Gletscherlagune Jökulsárlón. Rückfahrt bis nach Reykjavik und 2 Übernachtungen im Hauptstadtbereich. Ca. 500 km, ca. 7 Std (F)

5. Tag: Reykjanes Halbinsel – Reykjavik

Südwestlich der Hauptstadt erstreckt sich die Halbinsel Reykjanes. Dort finden Sie heiße Solfatare im vulkanisch aktiven Gebiet rund um Krysuvik. Nach einem Besuch im Fischerdorf Grindavik können Sie einen entspannten Stopp an der berühmten Blauen Lagune einlegen (fakultativ, unbedingt rechtzeitig vorab buchen). Alternativ haben Sie den Tag Zeit für die quirlige Hauptstadt Reykjavik und einen optionalen Ausflug, wie z.B. eine Walbeobachtung oder einem Ausflug zum nahe gelegenen Lavatunnel (separat buchbar).Ca. 160 km/ca. 2,5 Std. (F)

6. Tag: Reykjavik – Keflavik

Fahrt zum Flughafen Keflavik und Abgabe des Mietwagens. Individuelle Abreise. Ca. 50 km/ca. 45 Min. (F)

INGESCHLOSSENE LEISTUNGEN

- Autoreise lt. Reiseverlauf
- 5 Nächte in Gästehäusern (zweckmäßig bis Mittelklasse) in Zimmern mit Bad (DB2F)
- 5x Frühstück (F), Reiseführer

- Ländliche Übernachtung perfekt für die Sichtung von Polarlichtern
- Gletscherlagune Jökulsárlón, Skaftafell NP
- Golden Circle & Wasserfälle der Südküste
- Geothermische Energie: Reykjanes-Halbinsel

HINWEIS

- Mietwagen nicht inklusive. Zur Sicherheit empfehlen wir die Buchung eines Allradfahrzeuges.
- Gesamtstrecke: ca. 1.150 km
- Aufgrund des warmen Golfstromes ist das Klima auf Island milder als in anderen Regionen dieser Breitengrade, die Straßenverhältnisse sind oft schnee- und eisfrei. Dennoch müssen Sie zeitweise und speziell im Norden Islands durchgehend mit winterlichen Straßenverhältnissen rechnen.
- Verschiedene Ausflüge separat buchbar (siehe Seite 114–115 oder unter www.informierender.de)

TERMINE

Täglich: 1.11.–30.4.

IHR SPARVORTEIL

Frühbucher: EUR 30 pro Person bei Buchung bis 1.11.

REISEVARIANTE

Auch buchbar mit Hotels der Mittelklasse in Zimmern mit Bad (DB3F)

Pro Person in EUR		Anf R Leistung KEF10881B		
6 Tage/5 Nächte ab/bis Keflavik				
Unterb		Bel	A	B
DB2F	Doppelzimmer mit Bad	2	558	590
		1	965	1096
DB3F	Doppelzimmer Mittelklasse	2	612	701
		1	1039	1271

A: 1.11.–16.12., 31.–30.4. B: 17.12.–2.1.

Kind: 0–11J. (im Zusatzbett).

Zusatznächte: Reykjavik: Anf H, Leistung KEF11400B (DB2F Gästehaus mit Bad, DB3F Hotel der Mittelklasse)

Mietwagen: Bitte Mietwagen separat dazu buchen.



Kirkjufjell, Snæfellsnes

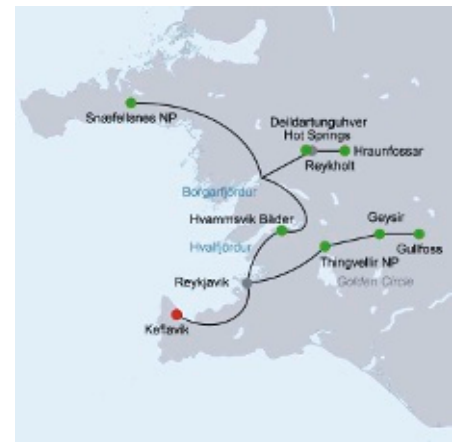

z.B. vom 1.11. bis 6.11.
6 Tage/5 Nächte ab/bis Keflavik
It. Ausschreibung
pro Person bei 2 Erw.

€ 581

Stippvisite Westisland

Die perfekte Reise für Isländeinstieger! Von Ihrem Standort aus erreichen Sie auf spannenden Tagesfahrten die Highlights der Westküste, des Snæfellsnes-Nationalparks sowie des Golden Circles.

CLASSICS

- + Aktivitäten inklusive
- + Mehrere Hotelkat. zur Auswahl
- + Frühbuchervorteil

1. Tag: Keflavik – Reykjavik

Individuelle Anreise nach Keflavik. Nach Übernahme des separat gebuchten Mietwagens Fahrt zum Hotel in Reykjavik. Eine Nacht in Reykjavik. Ca. 50 km/ca. 1 Std.

2. Tag: Reykjavik – Borgarfjörður

Der Tag steht ganz im Zeichen der Fjorde. Tagesziel ist die Region um den Borgarfjörður. Vorbei an spektakulären Bergkulissen biegen Sie zunächst in den Hvalfjörður ab, wo Sie nun die Hvammsvík Naturbäder besuchen und im warmen Wasser mit Blick auf den Fjord entspannen (Eintritt inklusive, Kosten für Badetücher nicht inklusive). Anschließend beginnen Sie Ihre Entdeckungstour im Borgarfjörður, wo Sie das Örtchen Reykholt besuchen. In der Nähe befindet sich auch die Heißwasserquelle Deildartunguhver, die als eine der größten Thermalquellen Europas gilt. Ein absolutes Highlight sind die Hraunfossar Wasserfälle. Sie werden vom zweitgrößten Gletscher Islands gespeist und erstrecken sich über ein 900 m breites Lavafeld. 2 Nächte im Raum Borgarfjörður. Ca. 240 km/ca. 3 Std. (F)

3. Tag: Snæfellsnes Nationalpark

Heute besuchen Sie den aus Film und Fernsehen bekannten Snæfellsnes-Nationalpark. Auch Kleinisland genannt, bietet er wunderschöne Küsten, schroffe Klippen, schwarze Strände sowie faszinierende Ausblicke auf Gletscher. Außerdem ist der Nationalpark auch ideal, um Vögel und Seehunde zu beobachten. Ca. 200 km/ca. 3 Std. (F)

4. Tag: Borgarfjörður – Golden Circle

Der Golden Circle mit Thingvellir, Geysir und Gullfoss erwartet Sie! Im Nationalpark Thingvellir sehen Sie eindrücklich die Verwerfungen der Kontinentalplatten und wandeln auf den Spuren der Wikinger, die hier im 10. Jahrhundert das erste Parlament Europas gründeten. Der berühmte Geysir ist Namensgeber aller heißen Sprudelquellen. Der mächtige Wasserfall Gullfoss, auch der goldene Wasserfall genannt, ist auch im Winter sehr eindrucksvoll. Eine Nacht in der Region des Golden Circle. Ca. 260 km/ca. 3,5 Std. (F)

5. Tag: Golden Circle – Reykjavik

Nun fahren Sie zurück in die Hauptstadt nach Reykjavik. Die Highlights Reykjaviks warten darauf von Ihnen entdeckt zu werden. Besuchen Sie zum Beispiel die an Basaltsäulen erinnernde Hallgrímskirkja, das Museum Perlan oder schlendern Sie entlang der Hauptstraße mit ihren kleinen Lädchen. Besonders sehenswert ist auch die architektonisch interessante Harpa-Konzerthalle. Alternativ haben Sie am Nachmittag Zeit für einen optionalen Ausflug, wie z.B. eine Walbeobachtung oder einen Besuch im Fly Over Iceland (separat buchbar). Eine Nacht in Reykjavik. Ca. 100 km/ca.1,5 Std. (F)

6. Tag: Reykjavik – Keflavik

Fahrt zum Flughafen Keflavik und Abgabe des Mietwagens. Individuelle Abreise. Ca. 50 km/ca. 45 Min. (F)

INGESCHLOSSENE LEISTUNGEN

- Autoreise lt. Reiseverlauf
- 5 Nächte in Gästehäusern (zweckmäßig bis Mittelklasse) in Zimmern mit Bad (DB1F)
- 5x Frühstück (F)
- Eintritt Hvammsvík Bäder (2. Tag), Kosten für Badetücher nicht inklusive
- Reiseführer

- Islands Hauptattraktion – Golden Circle
- Game of Thrones Drehorte auf der Snæfellsnes Halbinsel
- Kaskadenwasserfall Hraunfossar im Winterkleid
- Entspannung in den Hvammsvík Bädern

HINWEIS

- Mietwagen nicht inklusive. Zur Sicherheit empfehlen wir die Buchung eines Allradfahrzeuges.
- Gesamtstrecke: ca. 900 km
- Aufgrund des warmen Golfstromes ist das Klima auf Island milder als in anderen Regionen dieser Breitengrade, die Straßenverhältnisse sind oft schnee- und eisfrei. Dennoch müssen Sie zeitweise und speziell im Norden Islands durchgehend mit winterlichen Straßenverhältnissen rechnen.
- Verschiedene Ausflüge separat buchbar (siehe Seite 114–115 oder unter www.informierender.de)

TERMINE

Täglich: 1.11.–30.4.

IHR SPARVORTEIL

Frühbucher: EUR 30 pro Person bei Buchung bis 1.11.

REISEVARIANTE

Auch buchbar mit Hotels der Mittelklasse in Zimmern mit Bad (DB2F)

Pro Person in EUR		Anf R Leistung KEF10887B		
6 Tage/5 Nächte ab/bis Keflavik				
Unterbr.		Bel	A	B
DB1F	Doppelzimmer mit Bad	2	611	658
		1	916	1043
DB2F	Doppelzimmer Mittelklasse	2	650	778
		1	956	1239

A: 1.11.–16.12., 3.1.–30.4. B: 17.12.–2.1.

Kind: 0–2 J. (ohne Zusatzbett), 3–11 J. (im Zusatzbett).

Zusatznächte: Reykjavik: Anf H, Leistung KEF11400B

(DB2F Gästehaus mit Bad, DB3F Hotel der Mittelklasse)

Mietwagen: Bitte Mietwagen separat dazu buchen.



Ferienhausbeispiel



z.B. vom 3.11. bis 10.11.
8 Tage/7 Nächte ab/bis Keflavik
It. Ausschreibung
pro Person bei 6 Erw.

€ 289

Ferienhausrundreise Südwestisland

Genießen Sie die Winterabende im Ferienhaus inmitten der malerischen winterlichen Landschaften. Mit etwas Glück sehen Sie sogar Nordlichter! Der Aufenthalt in 2 Ferienhäusern ist vorgebucht, um den Süden und Westen auf eigene Faust zu erkunden.

SLOW

- + Freie Wahl des Mietwagens
- + Ideal für Familien
- + Mehrere Varianten buchbar

1. Tag: Keflavik – Südisland

(So) Individuelle Anreise nach Keflavik. Nach Übernahme des separat gebuchten Mietwagens und des Schlüssels fahren Sie in die Region Südisland. 4 Nächte im Ferienhaus in Südisland.

2.–4. Tag: Südisland

(Mo–Mi) Ein absolutes Muss sind die Attraktionen des Golden Circles: das geothermische Gebiet mit dem Geysir, der Wasserfall Gullfoss und der Nationalpark Thingvellir, wo die Isländer ihr erstes Parlament gegründet haben. Ein entspanntes Badeerlebnis bietet die „Gamla Laugin“ in Fludir, auch Secret Lagoon genannt (fakultativ). Mindestens einen Tag sollten Sie der Südküste widmen: Hier können Sie die Wasserfälle Seljalandsfoss und Skogafoss besuchen. Sehenswert sind auch die schwarzen Strände bei Vik, der Vulkan Hekla und das Hochtemperaturgebiet Nesjavellir. Nicht nur mit Kindern empfiehlt sich ein Besuch des Lava Centre mit einer interaktiven Ausstellung zum Vulkanismus in Island (fakultativ). In den Monaten von Oktober bis April können Sie bei klarem Himmel vom Ferienhaus aus tanzende Nordlichter beobachten.

5. Tag: Südisland – Westisland

(Do) Sie verlassen Ihr Ferienhaus in Südisland und fahren Richtung Nordwesten zu Ihrem zweiten Ferienhaus. Bei schönem Wetter empfehlen wir Ihnen die Fahrt um den Hvalfjörður (ca. 1,5 Std.). 3 Nächte im Ferienhaus im Raum Borgarnes.

6.–7. Tag: Westisland

(Fr–Sa) Für einen Tagesausflug bietet sich die kontrastreiche Landschaft der Halbinsel Snæfellsnes an. Zahlreiche charmante Fischerdörfer sind hier zu finden, wie z. B. das idyllische Arnastapi. In

Djupalonssandur erwartet Sie der Strand der schwarzen Perlen, ein schwarzer Strand mit gewaltiger Brandung und bizarren Lavafelsen. Auf der Nordseite der Insel sehen Sie den berühmten Berg Kirkjufell, der zu Islands bekanntesten Fotomotiven gehört. In Stykkisholmur können Sie im Heimatmuseum fermentierten Hai probieren, eine isländ. Delikatesse (fakultativ). Eine weitere Tour könnte zum historischen Ort Reykholt führen, in dem der bedeutende Dichter und Politiker Snorri Sturluson lebte. Östlich davon liegen die Wasserfälle Hraunfossar, deren Wassermassen aus der vulkanischen Erde rund 44 m in eine tiefe Schlucht stürzen. Am Ende des Tals bei Husafell können Sie Islands neueste Attraktion besuchen – die Eishöhle Langjökull (fakultativ).

8. Tag: Westisland – Keflavik

(So) Rückreise entlang der Küste nach Keflavik. Mietwagenrückgabe und individuelle Abreise.

INGESCHLOSSENE LEISTUNGEN

- Autoreise lt. Reiseverlauf
- 7 Nächte in 2 verschiedenen Ferienhäusern (Mittelklasse) mit Küche, Bad/WC (HB1U)
- Strom, Gas, Wasser, Heizung, ein Wäschepaket (Bettwäsche, Küchen- und Handtücher) pro Person
- Reiseleiter

HINWEIS

- Mietwagen nicht inklusive. Zur Sicherheit empfehlen wir die Buchung eines Allradfahrzeuges.
- Aufgrund des warmen Golfstroms ist das Klima in Island milder als in anderen Regionen dieser Breitengrade. Die Straßenverhältnisse sind daher oft schnee- und eisfrei. Dennoch müssen Sie zeitweise mit winterlichen Straßenverhältnissen rechnen. Die Ringstraße und wichtige Verbindungsstraßen werden regelmäßig geräumt. Mietwagen sind durchweg mit Winterbereifung und mit Spikes ausgerüstet.

- Viel Zeit für individuelle Ausflüge
- Maximale Flexibilität im Reisetempo
- Einfach wie zu Hause fühlen
- Viel Raum für Entspannung
- Gute Chancen auf Nordlichter

- Bitte beachten Sie, dass es sich bei dem Reiseverlauf nur um Vorschläge handelt. Sie verbringen mehrere Nächte in der jeweiligen Region Islands und können von Ihrer Unterkunft aus die Höhepunkte der Umgebung erkunden. Durch die längeren Aufenthaltsdauern pro Region können alle wichtigen Sehenswürdigkeiten des Südens und Westens besucht werden. Die Ferienhäuser liegen teilweise abseits der Ringstraße (zum Teil gut befahrbare und befestigte Schotterstraßen).
- Das Wäschepaket muss von Haus zu Haus mitgenommen werden.
- Die Endreinigung ist selbst vorzunehmen.
- Bitte beachten Sie, dass keine Verpflegung eingeschlossen ist.

TERMINE

Sonntags: 3.11.–4.5.

Donnerstags*: 7.11.–1.5.

*Die Unterbringung erfolgt an 3 statt 4 Nächten im Süden sowie an 4 statt 3 Nächten im Westen.

Pro Person in EUR		Anf R Leistung KEF99110B		
8 Tage/7 Nächte ab/bis Keflavik				
Unterbr		Bel	A	B
HB1U	Autoreise	6	289	352
		4	390	478
		2	732	906

A: 3.11.–21.12., 5.1.–30.4. B: 22.12.–4.1.

Kind: 0–2 J. (im Zusatzbett, kostenpflichtig vor Ort).

Mietwagen: Bitte Mietwagen separat dazu buchen.



Gullfoss



z.B. vom 8.12. bis 15.12.
8 Tage/7 Nächte ab/bis Keflavík
It. Ausschreibung
pro Person bei 2 Erw.

€ 761

Rund um Island – Auf der Ringstraße

Eine Inselumrundung im Winter bietet starke Kontraste zwischen der milden Südküste und den weiten Schneelandschaften des Nordens. Ideal für Island-Einsteiger, die Island in einer Woche kennenlernen möchten.

CLASSICS

- + Freie Wahl des Mietwagens
- + Mehrere Varianten buchbar
- + Top Preis/Leistung
- + Frühbuchervorteil

1. Tag: Keflavík – Reykjavík

Individuelle Anreise nach Keflavík. Eine Nacht in Reykjavík. Ca. 50 km/ca. 45 Min.

2. Tag: Golden Circle – Vík

Ihr erster Ausflug führt entlang des Golden Circle zum Thingvellir-Nationalpark. Ganz in der Nähe befindet sich der Geysir Strokkur, sowie der mächtige Wasserfall Gullfoss. Bei Hvollsvöllur lohnt ein Besuch des Lava Centre (fakultativ). An der Südküste können Sie einen Stopp an den Wasserfällen Seljalandsfoss und Skogafoss einlegen und den schwarzen Strand von Reynisfjara besuchen. Eine Nacht im Raum Vík. Ca. 320 km/ca. 5 Std. (F)

3. Tag: Skaftafell-Nationalpark – Jökulsárlón

Auf der Fahrt von Vík nach Höfn sollten Sie einen Stopp im Skaftafell-Nationalpark mit seinen imposanten Gletschern einlegen. Höhepunkt des Tages ist die Gletscherlagune Jökulsárlón: leuchtend blaue Eisblöcke treiben hier in Richtung Meer. Eine Nacht im Raum Höfn. Ca. 300 km/ca. 5 Std. (F)

4. Tag: Höfn – Ostfjorde

Auf der Route nach Egilsstadir fahren Sie weiter nordwärts entlang der spektakulären Ostfjorde. Nutzen Sie die Gelegenheit für einen Besuch der zahlreichen Fischerdörfer. Eine Nacht im Raum Egilsstadir. Ca. 290 km/ca. 5 Std. (F)

5. Tag: Egilsstadir – Myvatn

Die Ringstraße führt Sie weiter zum winterlichen Myvatn-See. Das Naturschauspiel der dampfenden Solfataren von Namaskard sollten Sie nicht verpassen. Auch lohnt ein Abstecher zum Lavalabyrinth von Dimmuborgir. Nutzen Sie die Gelegenheit für ein Bad

im blau schimmernden Thermalwasser des Myvatn-Naturbades Jarðbödin oder im neu eröffneten Thermalbad Geo Sea bei Húsavík (jeweils fakultativ). Eine Nacht im Raum Myvatn. Ca. 210 km/ca. 4 Std. (F)

6. Tag: Godafoss – Skagafjörður

Auf dem Weg nach Akureyri passieren Sie den Godafoss. Für Reisen im November oder ab März bietet sich ein Abstecher nach Húsavík für eine Walbeobachtungstour (fakultativ) an. Alternativ empfiehlt sich ein Stadtbummel durch die Akureyri, die Hauptstadt des Nordens. Danach durchqueren Sie das Pferdezuchtgebiet Skagafjörður, wo Sie mit etwas Glück Islandpferde sehen. Eine Nacht im Raum Hvammstangi. Ca. 300 km/ca. 5 Std. (F)

7. Tag: Reykholt – Borgarfjörður

Auf dem Weg nach Reykjavík empfiehlt sich ein Besuch im historischen Ort Reykholt, in dem der Schriftsteller Snorri Sturluson lebte. Weiterfahrt zu den Wasserfällen Hraunfossar und Barnafoss. In Borgarnes lohnt ein Besuch des Landnahmezentrums (fakultativ), in dem Sie viel über die ersten Siedler des Landes erfahren können. Eine Nacht in Reykjavík. Ca. 230 km/ca. 4 Std. (F)

8. Tag: Reykjavík – Keflavík

Fahrt zum Flughafen Keflavík und individuelle Abreise. Ca. 50 km/ca. 45 Min. (F)

INGESCHLOSSENE LEISTUNGEN

- Autoreise It. Reiseverlauf
- 7 Nächte in Hotels oder Gästehäusern (zweckmäßig bis Mittelklasse) in Zimmern mit Bad oder Dusche/WC (DB1F)
- 7x Frühstück (F), Reiseführer

HINWEIS

- Mietwagen nicht inklusive. Zu Ihrer eigenen Sicherheit muss diese Tour mit einem Allradfahrzeug durchgeführt werden.

- **Beliebteste Wintertour für Selbstfahrer**
- **Die wichtigsten Highlights entlang der Ringstraße**
- **Geheimtipp winterliches Nordisland**
- **Gletscherlagune Jökulsárlón**
- **Malerische Region Myvatn**

- Gesamtstrecke: ca. 1.770 km
- Aufgrund des warmen Golfstromes ist das Klima in Island milder als in anderen Regionen dieser Breitengrade. Dennoch müssen Sie zeitweise und speziell im Norden Islands durchgehend mit winterlichen Straßenverhältnissen rechnen. Die Ringstraße und wichtige Verbindungsstraßen werden regelmäßig geräumt.

TERMINE

Täglich: 1.11.–25.4.

IHR SPARVORTEIL

Frühbucher: EUR 30 (DB1F) bzw. EUR 50 (DB2F) pro Vollzahler bei Buchung bis 70 Tage vor Reisebeginn.

REISEVARIANTE

Auch buchbar in gehobenen Mittelklassehotels in Zimmern mit Bad (DB2F). Viele dieser Hotels verfügen über ein eigenes Restaurant. Am 6. Tag übernachten Sie in Akureyri statt in Hvammstangi.

Pro Person in EUR		Anf R. Leistung KEF10594B		
8 Tage/7 Nächte ab/bis Keflavík				
Unterbr.		Bel	A	B
DB1F	Doppelzimmer mit Bad	2	791	986
		1	1323	1654
DB2F	DZ gehobene Mittelklasse	2	1159	1159
		1	1926	1926

A: 1.11.–18.12., 2.1.–25.4. B: 19.12.–1.1.

Kind: 0–2 J. (ohne Zusatzbett), 3–11 J. (mit Zusatzbett)

Zusatznächte: Raum Reykjavík: Anf H, Leistung: KEF14334

(DB1F Doppelzimmer, DB2F Doppelzimmer Mittelklasse)

Mietwagen: Bitte Mietwagen separat dazu buchen.



z.B. vom 7.12. bis 14.12.
8 Tage/7 Nächte ab/bis Keflavik
It. Ausschreibung
pro Person bei 2 Erw.

€ 836

- Typisch isländisch – Viel Zeit für Baden im Hot Pot
- Eintritt Secret Lagoon inklusive
- Gletscherwelten der Südküste
- Gletscherlagune Jökulsárlón
- Snæfellsnes – Island en Miniature



Svartifoss



Secret Lagoon



Blaue Lagune

Entspannen und Genießen

Eine Reise für Genießer: kurze Tagesetappen und Doppelübernachtungen lassen viel Zeit für spektakuläre Naturerlebnisse und Entspannung in Islands heißen Quellen. Wie wäre es mit einem Bad in der Secret Lagoon unter dem Polarlichthimmel?

SLOW

- + Eintrittsgelder inklusive
- + Freie Wahl des Mietwagens
- + Tägliche Abfahrten
- + Wenige Hotelwechsel
- + Frühbuchervorteil

1. Tag: Keflavik – Reykjavik

Individuelle Anreise nach Keflavik. Übernahme des (separat gebuchten) Mietwagens und Fahrt nach Reykjavik zum Hotel. Je nach Ankunft bleibt noch genügend Zeit um die trubelige und doch entspannte Hauptstadt Islands zu erkunden. Das Stadtzentrum lässt sich bequem zu Fuß erkunden. Ein guter Startpunkt ist der kleine Stadtsee Tjörnin. Im Rathaus können Sie sich anhand eines großen Reliefmodells einen Gesamteindruck von Island verschaffen. Nicht weit davon liegt das isländische Parlament. Nicht versäumen sollten Sie einen Besuch der Hallgrímskirche, deren Architektur sich optisch an den Wasserfall Svartifoss anlehnt, der von Basaltsäulen eingerahmt ist, die an Orgelpfeifen einer Kirchenorgel erinnern. Sehenswert ist auch das moderne Opernhaus Harpa. Am Abend lohnt es sich in Reykjaviks Nachtleben einzutauchen. Eine Nacht in Reykjavik. Ca. 50 km/ca. 45 Min.

2. Tag: Reykjavik – Borgarfjörður

Von der Hauptstadt Reykjavik aus geht es nach Borgarnes, einem charmanten kleinen Ort am Borgarfjörður. Sehenswert ist das interaktive Wikinger- und Siedlungsmuseum (fakultativ), in dem Sie auf unterhaltsame und kurzweilige Weise viel über einige der ersten Siedler des Landes erfahren können. Östlich der Stadt sprudelt der Wasserfall Hraunfossar aus der Lava heraus. Die Wassermassen fallen das Lavafeld von Hallmundarhraun herunter und münden in den Hvíta-Fluss. Er gilt als einer der schönsten Wasserfälle Islands. Das unfassbar blaue Wasser kommt direkt aus dem Langjökull Gletscher, dem zweitgrößten Gletscher Islands. Sie erreichen den

historischen Ort Reykholt, die Heimat des isländischen Dichters Snorri Sturluson. Wenn Sie Lust auf Entspannung haben, bietet sich ein Besuch des Geothermalbades Krauma (fakultativ) an, das sein Wasser direkt aus Deildartunguhver, Europas kraftvollster heißer Quelle bezieht. Diese liefert pro Sekunde eindrucksvolle 180 Liter an heißem Wasser. 2 Nächte im Raum des Borgarfjörður. Ca. 240 km/ca. 3 Std. (F)

3. Tag: Ausflug Halbinsel Snæfellsnes

Sie umrunden „Island en Miniature“, da hier im kleinen fast alle Landschaftsformen Islands vorzufinden sind. Die Halbinsel liegt zu Füßen des mächtigen, formschönen sowie gletscherbedeckten Kegelvulkans Snæfellsjökull. Dieser spielte schon in Jules Vernes Roman „Die Reise zum Mittelpunkt der Erde“ eine Hauptrolle, war er doch der Startpunkt dieser unglaublichen Reise. Die Fahrt führt vorbei an den faszinierenden Basaltformationen von Hellnar und Arnarstapi, wo die Kräfte des Nordatlantiks eine wild zerklüftete Steilküste mit interessanten Felsformationen – Türme, Höhlen, Brücken, Säulen – geschaffen haben. An der Nordseite der Insel sehen Sie den berühmten Berg Kirkjufell, der zu Islands bekanntesten Fotomotiven gehört. „Ein Berg geformt wie eine Pfeilspitze“, so wurde er in Game of Thrones beschrieben; doch schon lange vor seinem „Auftritt“ in dieser weltberühmten Fernsehserie, lockte er zahlreiche Fotografen und Naturliebhaber an. Ca. 200 km/ca. 4 Std. (F)



Kirkjufell



Diamond Beach

4. Tag: Golden Circle und Secret Lagoon

Der Golden Circle besteht aus dem Nationalpark Thingvellir, wo man das Auseinanderdriften der eurasischen und der amerikanischen Platte hautnah erleben kann, dem „goldenen“ Wasserfall Gullfoss und dem geothermalen Gebiet der Geysire, wo der Strokkur regelmäßig eine Fontäne aus Dampf und Wasser in den Himmel schießt. Der Golden Circle ist die meistbesuchte Sehenswürdigkeit Islands und sollte bei keiner Islandreise fehlen. Der Nachmittag steht ganz im Zeichen der Erholung; wir laden Sie ein bei Fludir die Badetradition der Isländer in der Secret Lagoon (Eintritt inklusive) kennenzulernen. Das wohl älteste Schwimmbad Islands ist auch bekannt als „Gamla Laugin“. Zwischen zischenden Spalten, heißen Quellen und dem kleinen Geysir „Litli Geysir“ lässt es sich in dem 38–40°C warmen Thermalwasser wunderbar entspannen. Für Isländer ist der Besuch in den Thermalbädern allerdings viel mehr als eine entspannte Abwechslung am Abend. Die Thermalbäder ersetzen den Dorfplatz, man spielt Gesellschaftsspiele und tauscht die letzten Neuigkeiten aus. Weiterfahrt an die Südküste. Eine Nacht im Raum Hveragerdi. Ca. 260 km/ca. 3,5 Std. (F)

5. Tag: Wasserfälle der Südküste – Vik/Kirkjubæjarklaustur

Entlang der Südküste erreichen Sie die beeindruckenden Wasserfälle Seljalandsfoss und Skogafoss, die über 60 m in die Tiefe stürzen und ein beliebtes Fotomotiv sind. Beide liegen unterhalb des berühmten Gletschers Eyjafjallajökull, der sich majestätisch über den Bergen der Küste erhebt und 2010 mit seiner Aschewolke für Furore sorgte. Ihre Fahrt führt entlang der Ausläufer des Gletschers Myrdalsjökull, dem viertgrößten Gletscher Islands unter dessen gewaltigen Eismassen sich der Vulkan Katla verbirgt. In Vik angekommen, lohnt sich ein Spaziergang an den schwarzen Lavasandstränden. Genießen Sie von dort den Blick auf das Kap Dyrholaey mit dem beeindruckenden Felsentor, bevor Sie weiterfahren zu Ihrem Übernachtungsort. 2 Nächte in der Umgebung von Vik/Kirkjubæjarklaustur. Ca. 210 km/ca. 3 Std. (F)

6. Tag: Ausflug Skaftafell Nationalpark/Jökulsarlon
Besonders lohnenswert ist eine Fahrt zum Skaftafell Nationalpark am Rande des Gletschers Vatnajökull, wo ein Spaziergang zum Wasserfall Svartifoss empfehlenswert ist. Der Wasserfall beeindruckt durch seine Basaltformationen. Außerdem gilt er

als der romantische Wasserfall, da er aus etwas Entfernung betrachtet – und mit ein wenig Fantasie – die Form eines Herzens aufweist. Bei gutem Wetter empfehlen wir einen Abstecher zur Gletscherlagune Jökulsarlon mit ihren schwimmenden Eisbergen. Der Gletschersee bietet einen spektakulären Anblick: leuchtend blaue Eisblöcke, die vom Gletscher Vatnajökull kalben, schwimmen in der Lagune und treiben im bis zu 180 m tiefen Wasser direkt auf die schwarzen Vulkanstrände. Der bekannteste von ihnen ist der sogenannte Diamond Beach. Bei einem Spaziergang können Sie das Eis aus der Nähe betrachten und entdecken eventuell ein paar Robben, die sich auf den Eisscholle ausruhen. Ca. 145 km/ca. 3,5 Std. (F)

7. Tag: Reykjanes-Halbinsel – Reykjavik

Sie fahren über Vik und Selfoss nach Hveragerdi, das wegen der zahlreichen Gewächshäuser bekannt ist. Sie können direkt nach Reykjavik fahren oder Sie unternehmen eine Fahrt auf die Reykjanes Halbinsel, die geprägt ist durch Lavafelder, Solfatare und zahlreiche kleine Vulkane. Bei gutem Wetter können Sie eine Wanderung zum Krater des Vulkans Fagradalsfjall unternehmen oder die schwarzen Lavaströme von der Straße aus bestaunen. Hier liegt auch Islands bekanntestes Thermalbad, die Blaue Lagune, die zu einem Entspannungsbad im mineralhaltigen und geothermisch beheizten Wasser einlädt (fakultativ). Die Blaue Lagune verspricht perfektes Wellness-Feeling mit Blick auf die dampfenden Lavafelder – einfach atemberaubend schön. Entlang der Küste von Reykjanes zeugen historische Kirchen und kleine Museen vom kulturellen Reichtum, wie z. B. das Museum Vikingworld in Reykjanesbaer. Rückfahrt in die isländische Hauptstadt. Eine Nacht in Reykjavik. Ca. 255 km/ca. 4 Std. (F)

8. Tag: Reykjavik – Keflavik

Fahrt zum Flughafen nach Keflavik. Rückgabe des Mietwagens und individuelle Abreise. Ca. 50 km/ca. 45 Min. (F)

INGESCHLOSSENE LEISTUNGEN

- Autoreise lt. Reiseverlauf
- 7 Nächte in Hotels oder Gästehäusern (zweckmäßig) in Zimmern mit Bad (DB1F)
- 7x Frühstück (F)
- Eintritt Secret Lagoon
- Reiseführer

HINWEIS

- Mietwagen nicht inklusive. Zur Sicherheit empfehlen wir die Buchung eines Allradfahrzeuges.
- Gesamtstrecke: ca. 1.400 km
- Der Zeitraum bis Mitte April ist hervorragend für die Suche nach dem Polarlicht. Viele Hotels bieten auf Wunsch einen Aurora Borealis Weckdienst.
- Aufgrund des warmen Golfstromes ist das Klima in Island milder als in anderen Regionen dieser Breitengrade. Dennoch müssen Sie zeitweise und speziell im Norden Islands durchgehend mit winterlichen Straßenverhältnissen rechnen.
- Bitte beachten Sie, dass es bei den Unterkünften in Island auch innerhalb einer gebuchten Kategorie zu größeren Qualitätsunterschieden kommen kann. Generell sind die Unterkünfte in Island kleiner, einfacher, zweckmäßig und vom Standard her nicht mit Hotels in Mitteleuropa vergleichbar. Zimmer haben meist keine Schränke. Für durchgehend gleichbleibenden Standard empfehlen wir die Buchung der Kategorie Mittelklasse.

TERMINE

Täglich: 1.11.–30.4.

IHR SPARVORTEIL

Frühbucher: EUR 30 pro Person bei Buchung bis 1.11.

REISEVARIANTE

Auch buchbar in Mittelklassehotels in Zimmern mit Bad (DB2F) bzw. in charmanten Boutiquehotels der gehobenen Mittelklasse (DB3F). Bei dieser Variante erfolgt die erste Übernachtung in Keflavik.

Pro Person in EUR		Anf R Leistung KEF10889B		
8 Tage/7 Nächte ab/bis Keflavik				
Unterbr.		Bei	A	B
DB1F	Doppelzimmer	2	866	919
		1	1506	1697
DB2F	Doppelzimmer Mittelklasse	2	917	1038
		1	1592	1860
DB3F	Doppelzimmer gehobene Mittelklasse	2	1604	1864
		1	2791	3369

A: 1.11.–16.12., 3.1.–30.4. B: 17.12.–2.1.

Kind: 0–2 J. (ohne Zusatzbett), 3–11 J. (im Zusatzbett).

Zusatznächte: Reykjavik: Anf H, Leistung KEF11400B ((DB2F Doppelzimmer mit Bad, DB3F Doppelzimmer im Mittelklassehotel mit Bad, DB5F Doppelzimmer gehobene Mittelklasse)

Mietwagen: Bitte Mietwagen separat dazu buchen.



z.B. vom 1.11. bis 10.11.
10 Tage / 9 Nächte ab / bis Keflavik
lt. Ausschreibung
pro Person bei 2 Erw.

€ 969

- **Island intensiv – die komplette Ringstraße erleben**
- **Snæfellsnes – Island en miniature**
- **Bizarres Myvatn-Gebiet**
- **Gletscherlagune Jökulsarlon**
- **Gletscherlandschaften der Südküste**



Godafoss



Diamond Beach

Rund um Island – Ringstraße und Snæfellsnes

Unser Bestseller! Es erwarten Sie alle Höhepunkte auf Islands Ringstraße, ergänzt durch einen Abstecher auf die Halbinsel Snæfellsnes. Hier folgt ein Postkartenmotiv dem nächsten. Naturfreunde können sich auf magische Winterlandschaften freuen.

CLASSICS

- + Freie Wahl des Mietwagens
- + Mehrere Hotelkat. zur Auswahl
- + Frühbuchervorteil

1. Tag: Keflavik – Reykjavik

Individuelle Anreise nach Keflavik und Fahrt zur Unterkunft in Reykjavik. Eine Nacht in Reykjavik. Ca. 50 km/ca. 45 Min.

2. Tag: Reykjavik – Snæfellsnes

Auf dieser Tagesetappe fahren Sie über den Walfjord Richtung Reykholt zu den dortigen Warmwasserquellen und weiter zu den Lavawasserfällen Hraunfossar bei Husafell. Auf über einem Kilometer Länge stürzen hier mehrere Wasserfälle direkt aus einem Lavafeld in den Fluss Hvita. Weiter über Borgarnes führt der Weg auf die Halbinsel Snæfellsnes, die oft als „Island en miniature“ beschrieben wird. Lohnenswerte Stopps sind die charmanten Fischerdörfer Hellnar und Arnastapi, wo die Kräfte des Nordatlantik eine wild zerklüftete Steilküste mit interessanten Felsformationen – Türme, Höhlen, Brücken, Säulen – geschaffen haben. Mehrere Wanderpfade führen entlang der Küste zu großen, rauen Klippen. In Djupalonssandur erwartet Sie der Strand der schwarzen Perlen, ein schwarzer Strand mit gewaltiger Brandung und bizarren Lavafelsen. Auf der Nordseite der Insel sehen Sie den berühmten Berg Kirkjufell, der zu Islands bekanntesten Fotomotiven gehört. Eine Nacht in der Umgebung von Borgarnes. Ca. 380 km/ca. 5 Std. (F)

3. Tag: Skagafjörður – Akureyri

Die Route führt Sie von Borgarnes. In den Norden an den Skagafjörður, auch bekannt als Wiege des Islandpferdes. Nahe Varmahlid ist das Museum in Glaumbaer sehenswert (fakultativ), wo Sie ein Torfgehöft mit alten Möbeln, Ausrüstungs- und Gebrauchsgegenständen finden. Anschließend erreichen Sie Islands längsten Fjord, den Eyjafjörður. Hier reihen sich mehrere malerische Fischerdörfer

aneinander, in denen sich ein kleiner Zwischenstopp lohnt. Wenn Sie Lust auf Wellness der besonderen Art haben, entspannen Sie in einem Gemisch aus Weizen, Hopfen und Wasser im ersten Bierspa des Landes, dem Bjorbödin Spa (fakultativ). Am Ende des Eyjafjörður liegt die Stadt Akureyri, die mit ihren rund 17.000 Einwohnern als Hauptstadt des Nordens gilt. Eine hübsche Fußgängerzone mit netten Cafés lädt zu einem Stadtbummel ein. Nicht entgehen lassen sollten Sie sich das Nonnahus, in dem der berühmteste Sohn der Stadt, der Kinderbuchautor Jon Sveinsson, gelebt hat. 2 Nächte im Raum Akureyri. Ca. 350 km/ca. 5 Std. (F)

4. Tag: Godafoss – Myvatn

In unmittelbarer Nähe der Ringstraße befindet sich der Godafoss, einer der schönsten und bekanntesten Wasserfälle Islands. Mit nur ca. 10 m Fallhöhe sind die Kaskaden nicht übermäßig hoch, wegen der Breite der Schlucht und der enormen Wassermenge aber trotzdem sehr eindrucksvoll. Türkisfarbenes Wasser und bizarre Reliefs aus Basalt machen ihn so besonders. Nachdem Sie diesen sagenumwobenen Götterwasserfall passiert haben, erreichen Sie das Gebiet rund um den Myvatn-See. Die vielfältige Vulkanlandschaft gehört zu den absoluten Attraktionen Islands: bizarre Lavaformationen, blubbernde Schlammtöpfe, dampfende Solfatarenfelder und markante Pseudokrater prägen diese faszinierende Region, die sich durch die besondere geologische Aktivität Islands geformt hat. Ca. 200 km/ca. 4 Std. (F)

5. Tag: Dettifoss – Egilsstadir

Heute geht die Fahrt zur höchstgelegenen Farm Mödrudalur und durch eine mond- und hochland-ähnliche Landschaft weiter Richtung Egilsstadir. Ein Abstecher führt Sie vorher in den Jökulsargljúfur Nationalpark, wo der Dettifoss, Europas mächtigster Wasserfall, an einer Abbruchkante spektakulär 45 m in den gewaltigen Canyon stürzt. Eine kleine Wanderung bringt Sie zum Wasserfall.



Akureyri



Kirkjufjell, Snaefellsnes

Anschließend folgen Sie der Ringstraße und erreichen Egilsstadir. Mit nur etwa 2.500 Einwohnern ist die Stadt trotzdem der wichtigste Ort in Ost-Island. Eine Nacht im Raum Egilsstadir. Ca. 390 km/ca. 6 Std. (F)

6. Tag: Ostfjarde – Höfn

Richtung Höfn erkunden Sie die malerischen Ostfjarde, die sich an der Küste entlang schlängeln. Der Ort wurde gegen Ende des 16. Jh. ein wichtiger Handels- und Umschlagsplatz für die Kaufleute der Hamburger Hanse, später für dänische Händler. Heute besticht er durch seine historischen farbenfrohen Häuser und ein paar nette Restaurants – ein Stopp ist in jedem Fall lohnenswert. In Stöðvarfjörður empfehlen wir einen Besuch von Petras Steinammlung (fakultativ), wo Sie eine interessante und liebevolle Kollektion zahlreicher Steinfunde erwartet. Die Sammlung wurde nicht nach wissenschaftlichen Gesichtspunkten zusammengestellt, sondern ausschließlich nach ästhetischen. Eine Nacht im Raum Höfn. Ca. 280 km/ca. 5 Std. (F)

7. Tag: Jökulsárlón – Skaftafell

Sie nähern sich den Gletscherriesen der Südküste und fahren zunächst nach Jökulsárlón. Der Gletschersee bietet einen spektakulären Anblick: leuchtend blaue Eisblöcke, die vom Gletscher Vatnajökull kalben, schwimmen in der Lagune. Sie diente auch schon als Kulisse für die Filme „Tomb Raider“ und James Bonds „Stirb an einem anderen Tag“. Bei einem Spaziergang können Sie das Eis aus nächster Nähe betrachten und entdecken dabei vielleicht ein paar Robben, die sich auf den Eisschollen sonnen. Alternativ bietet sich die Wanderung am Strand der Lagune an, der auch den Beinamen Diamond Beach trägt. Ihr nächstes Ziel ist der Nationalpark Skaftafell. Hier fließen die Gletscherriesen des Vatnajökull zwischen schroffen Bergen bis an die Ringstraße heran. Die weißen Eisflächen des Skeidararjökull, Morsajökull und Skaftafellsjökull bilden einen atemberaubenden Kontrast zu den schwarzen Ebenen, die durch Lava aus den Vulkanen entstanden sind. Hier lohnt eine geführte Gletscherwanderung (fakultativ). Im Skaftafell-Nationalpark führt ein kleiner Wanderweg zum Svartifoss, zwar nicht dem mächtigsten, aber einem der schönsten Wasserfälle Islands. Die schwarzen Basaltsäulen, die den Wasserfall einrahmen, bieten einen imposanten Anblick. Eine Nacht im Raum Kirkjubæjarklaustur/Vik. Ca. 230 km/ca. 4 Std. (F)

8. Tag: Vik – Selfoss

Im Westen durchfahren Sie zunächst das moosbewachsene Lavafeld Eldhraun, bevor Sie die schwarze Sandwüste Myrdalssandur durchqueren. Mit Vik erreichen Sie die südlichste Ortschaft Islands, dessen schwarze Lavastrände zu den schönsten des Landes zählen. Das Kap Dyrhólaey trotz mit seinen bis zu 120 m hohen Felsen den ewig anrollenden Wellen der Winterstürme. Einer der imposantesten Orte auch bei „schlechtem“ Wetter. In Skogar lohnt ein Stopp am Wasserfall Skogafoss. Zusammen mit dem folgenden Wasserfall Seljalandsfoss gehören diese beiden Orte zu den beliebtesten Fotomotiven Islands und sind direkt neben der Ringstraße gelegen sehr einfach zu erreichen. Bevor Sie Ihren Übernachtungsort Selfoss erreichen, lohnt ein Besuch im modernen Lava Centre mit einer interaktiven Ausstellung zum Vulkanismus in Island (fakultativ). Eine Nacht im Raum Selfoss. Ca. 220 km/ca. 5 Std. (F)

9. Tag: Golden Circle – Reykjavik

Der Golden Circle bildet den Abschluss Ihrer eindrucksvollen Reise durch das Land der Elfen und Trolle. Er verbindet drei der bekanntesten Sehenswürdigkeiten Islands: Im Nationalpark Thingvellir trifft Islands Geschichte auf die Geologie. Hier treffen die eurasische und die nordamerikanische Kontinentalplatte aufeinander. Außerdem trat hier im Jahr 930 das Althing, das erste Parlament zusammen und markiert damit die Gründung des isländischen Staates. Weiter geht es zum goldenen Wasserfall Gullfoss, der über Etappen in eine tiefe Schlucht stürzt und zum geothermalen Gebiet um den Geysir Strokkur, dem aktivsten und zuverlässigsten Geysir der Welt. Alle 5–10 Minuten schießt er eine 15 bis 30 Meter hohe Wasserfontäne in den Himmel, ein beeindruckendes Naturschauspiel. Danach führt die Fahrt zurück nach Reykjavik. Nehmen Sie sich Zeit, um die quirlige Hauptstadt zu erkunden. Hierbei sollte das Hafenviertel und ein Besuch der Hallgrímskirche nicht fehlen. Nutzen Sie auch die Gelegenheit, das legendäre Nachtleben in Reykjavik kennenzulernen und z.B. ins Kaffibarinn, ins Gaukurinn, ins Hverfisbarinn oder einen der anderen angesagten Pubs zu gehen. Eine Nacht im Raum Reykjavik. Ca. 220 km/ca. 3 Std. (F)

10. Tag: Reykjavik – Keflavik

Fahrt zum Flughafen Keflavik und individuelle Rückreise. Ca. 50 km/ca. 45 Min. (F)

EINGESCHLOSSENE LEISTUNGEN

- Autoreise lt. Reiseverlauf
- 9 Nächte in Hotels oder Gästehäusern (zweckmäßig bis Mittelklasse) in Zimmern mit Bad (DB1F)
- 9x Frühstück (F), Reiseführer

HINWEIS

- Mietwagen nicht inklusive. Zu Ihrer eigenen Sicherheit muss diese Tour mit einem Allradfahrzeug gebucht werden.
- Gesamtstrecke: ca. 2.400 km
- Aufgrund des warmen Golfstromes ist das Klima in Island milder als in anderen Regionen dieser Breitengrade, die Straßenverhältnisse sind daher oft schnee- und eisfrei. Dennoch müssen Sie zeitweise und speziell im Norden Islands durchgehend mit winterlichen Straßenverhältnissen rechnen. Die Ringstraße und wichtige Verbindungsstraßen werden regelmäßig geräumt. Mietwagen sind mit Winterbereifung und mit Spikes ausgerüstet.

TERMINE

Täglich: 1.11.–25.4.

IHR SPARVORTEIL

Frühbucher: EUR 30 (DB1F) bzw. EUR 50 (DB2F) pro Vollzahler bei Buchung bis 70 Tage vor Reisebeginn.

REISEVARIANTE

Auch buchbar in Hotels der Mittelklasse bis gehobenen Mittelklasse in Zimmern mit Bad (DB2F). Viele dieser Hotels verfügen über ein eigenes Restaurant.

Pro Person in EUR		Anf R Leistung KEF10595B		
10 Tage/9 Nächte ab/bis Keflavik				
Unterbr		Bel	A	B
DB1F	Doppelzimmer mit Bad	2	999	1248
		1	1653	2065
DB2F	DZ gehobene Mittelklasse	2	1479	1479
		1	2476	2476

A: 1.11.–18.12., 2.1.–25.4. B: 19.12.–11.
 Kind: 0–11. (ohne Zusatzbett), 2–11 J. (im Zusatzbett).
 Zusatznächte: Raum Reykjavik; Anf H, Leistung: KEF14334B
 (DB2F Doppelzimmer mit Bad, DB3F Doppelzimmer Mittelklasse)
 Mietwagen: Bitte Mietwagen separat dazu buchen.



z.B. vom 1.11. bis 13.11.
13 Tage/12 Nächte ab/bis Keflavik
lt. Ausschreibung
pro Person bei 2 Erw.

€ 1.342

- Viel Freiraum für Aktivitäten durch Doppelübernachtungen
- Typisch – Entspannung in Thermalbädern
- Eisige Gletscherwelten der Südküste
- Myvatn–Gebiet im Winter
- Snæfellsnes – Island en miniature



Akureyri



Gletscherwanderung Solheimajökull

Islands Winter – entspannt oder aktiv

Angepasste Tagesetappen und Doppelübernachtungen bieten viel Freiraum für eigene Unternehmungen. Sie haben die Wahl: ob Sie ein Wellness-Bad in Islands Quellen genießen oder spektakulären Aktivitäten nachgehen wollen – wir haben Vorschläge für Sie.

SLOW

- + Ausflugspaket buchbar
- + Mehrere Hotelkat. zur Auswahl
- + Frühbuchervorteil

1. Tag: Keflavik – Reykjavik

Indiv. Anreise (Keflavik) und Fahrt zur Unterkunft. Eine Nacht in Reykjavik. Ca. 50 km/ca. 45 Min.

2. Tag: Reykjavik – Vik

Der Golden Circle ist die Attraktion Islands. Ihr erster Ausflug führt zum Nationalpark Thingvellir, zum imposanten Wasserfall Gullfoss und zum geothermisch aktiven Gebiet, wo der Geysir Strokkur alle 8–10 Minuten eine bis zu 30 m hohe Wassersäule gen Himmel schießt. Im Wellness Bad Fontana in Laugarvatn können Sie die vielen Eindrücke in einem der Hot Pots verarbeiten (fakultativ). Unser Tipp für Sie, wenn Sie den Tag mit einer außergewöhnlichen Aktivität bereichern wollen: Ein Super-Jeep bringt sie zum Gletscher Langjökull, wo sie sich auf eine einstündige Schneemobiltour auf der Gletscherkappe begeben (fakultativ)! An den Wasserfällen Seljalandsfoss und Skogafoss an der Südküste lässt Sie das Zusammenspiel von Wasser und Licht in der Abendsonne staunen. 2 Nächte im Raum Vik. Ca. 280 km/ca. 4,5 Std. (F)

3. Tag: Schwarze Strände / Gletscherwanderung

Der kleine Ort Vik hat einen der spektakulärsten Strände der Welt und liegt am Vulkan Katla, der unter dem Gletscher Mýrdalsjökull schlummert. Der weltberühmte schwarze Strand ist in einem kurzen Fußweg erreichbar. Neben einer fantastischen Brandung und spektakulären Sonnenuntergängen bietet er einen schönen Ausblick auf die bizarre Felsformation Reynisdrangar. Ein hübsches Café oder der Besuch einer Manufaktur, in der man Souvenirs und vor Ort hergestellten Islandpullovern kaufen kann, sorgen für einen entspannten Nachmittag. Mehr Action gefällig? Wieso versuchen Sie es nicht mit einer Gletscherwanderung auf dem Solheimajökull mit einem erfahrenen und qualifizierten Guide (fakultativ, siehe Hinweise)? (F)

4. Tag: Vik – Höfn

Auf der Fahrt von Vik i Myrdal nach Höfn bekommen Sie einen Eindruck von der menschenleeren Weite der isländischen Landschaft. Die Ringstraße durchquert nun den Mýrdalsandur, eines der größten Sandergebiete Islands. Im Skaftafell-Nationalpark sollten Sie Ihre Wanderschuhe auspacken: Eine Wanderung auf gut ausgebauten Wanderwegen führt zum Wasserfall Svartifoss (ca. 6 km). Eingebettet von dunklen Basaltsäulen stürzt er idyllisch in ein steiniges Becken. Ein weiterer Stopp sollte der Svinafellsjökull sein, die riesige Gletscherzunge des Vatnajökull. Der Gletscher ist in Bewegung, wobei sich die Eismassen bis zu einem Meter pro Tag bewegen können. Entlang einer der landschaftlich schönsten Strecken erreichen Sie Höfn. 2 Nächte im Raum Höfn. Ca. 280 km/ca. 5 Std. (F)

5. Tag: Vatnajökull

Im Umland des Vatnajökulls haben Sie zahlreiche Ausflugsmöglichkeiten. Mit einer Fläche von über 8.300 qkm bietet der Gletscher mit seiner umliegenden Gegend eine außerordentlich schöne Kulisse. Vielleicht haben Sie Lust, eine der spektakulären Eishöhlen zu besuchen, die sich jedes Jahr unter dem Gletscher bilden (fakultativ)? Die Gletscherlagune Jökulsárlón zeigt Ihnen die pure Schönheit des Eises. Auf einem Spaziergang können Sie die Eisblöcke des kalbenden Gletschers aus nächster Nähe betrachten. Das atemberaubende Naturspektakel diente sogar schon als Filmkulisse für z. B. „Batman Begins“ oder dem James-Bond-Film „Stirb an einem anderen Tag“. (F)

6. Tag: Höfn – Egilsstaðir

Entlang der malerischen Ostküste geht es entlang zahlreicher Fjorde und durch kleine Fischerdörfer, in denen sich herrlich entschlüpfen lässt. Die adretten historischen Häuser, das Museum und der kleine Hafen des freundlichen Fischerdörfchens Djúpivogur lohnen durchaus einen Besuch. Der Hafen



Seljalandsfoss

ist der älteste Hafen der Ostfjorde – ihn gab es schon im 16. Jh., als deutsche Kaufleute Handelswaren importierten. Auf Ihrer Fahrt nach Egilsstadir sammeln Sie weitere Eindrücke von steilen Berglandschaften, flachen Strandregionen, Gletschern und Wäldern. Eine Nacht im Raum Egilsstadir. Ca. 270 km/ca. 4,5 Std. (F)

7. Tag: Egilsstadir – Myvatn

Am Rande des östlichen Hochlandes entlang führt der Weg zum See Myvatn mit seiner Vielfalt an vulkanischen Erscheinungen. In diesem Gebiet finden Sie die Pseudokrater von Skutustadir, das Lavalabyrinth Dimmuborgir mit seinen bizarren Lavaformationen und die brodelnden Schlammpfuhle im Hochtemperaturgebiet von Namaskard. Abends sollten Sie auf Nordlichtjagd gehen. Die Region rund um den Myvatn bietet beste Bedingungen für das Sichten der mystischen Nordlichter. 2 Nächte im Raum Myvatn. Ca. 180 km/ca. 2,5 Std. (F)

8. Tag: Relaxen in Myvatn

Freunde der Thermalbäder kommen in der Blauen Lagune des Ostens, dem Naturbad Jarðbödin auf ihre Kosten (fakultativ). Ein Besuch eines Thermalbades gehört zur isländischen Kultur. Genießen Sie den Tag ganz nach der Manier der Einheimischen in einem „heitur pottur“. Alternativ können Sie weitere Erkundungen in der Umgebung des Myvatn unternehmen, zum Godafoss, dem „Wasserfall der Götter“, fahren oder eine Schneeschuhwanderung unternehmen (fakultativ). (F)

9. Tag: Myvatn – Akureyri

Auf dem Weg nach Akureyri ist ein Aufenthalt im Fischerdorf Husavik empfehlenswert. Husavik mit seinen bunten Holzhäusern gilt als die Hauptstadt der Walbeobachtung in Island. Nehmen Sie an einer Walbeobachtungstour teil und sehen Sie die Wale in ihrer natürlichen Umgebung (fakultativ, nur im November, März und April möglich). Alternativ empfiehlt sich ein Bad im neuen GeoSea Geothermalbad Husavik (fakultativ), bevor Sie Akureyri, die Hauptstadt des Nordens, erreichen. Eine Nacht im Raum Akureyri. Ca. 230 km/ca. 3 Std. (F)

10. Tag: Akureyri – Borgarfjörður

Durch herrliche Landschaften mit majestätischen Bergen fahren Sie bis in den Skagafjörður, dem „Pferde-Mekka“ Islands, berühmt für seine hervorragende Pferdezucht. Unser Tipp für Aktive: Ein Ritt auf einem der kraftvollen Island-Pferde

durch die Stille des isländischen Winters ist ein besonderes Erlebnis (fakultativ). Wenn Sie es etwas ruhiger angehen lassen wollen, besuchen Sie doch das Seehundzentrum in Hvammstangi (fakultativ), bevor es weiter in Richtung Borgarnes geht. 2 Nächte im Raum Borgarfjörður. Ca. 400 km/ca. 5 Std. (F)

11. Tag: Snaefellsnes-Halbinsel

Nutzen Sie den Tag zur Erkundung der Halbinsel Snaefellsnes. An der malerischen Küste von Arnarstapi vor der vergletscherten Kulisse des Snaefellsjökull lassen sich herrliche Wanderungen unternehmen. Einen Fotostop sollten Sie am Kirkjufell einlegen, der sich inzwischen zu einem Wahrzeichen Islands entwickelt hat. „Ein Berg geformt wie eine Pfeilspitze“, so wurde er in Game of Thrones beschrieben; doch schon lange vor seinem „Auftritt“ in dieser weltberühmten Fernsehserie, lockte er zahlreiche Fotografen und Naturliebhaber an. Wer es geruhsam mag, legt einen Stopp im Haifischmuseum in Bjarnarhöfn ein. Hier lässt sich die isländische Spezialität, der fermentierte Hai, zusammen mit dem isländischen Nationalschnaps verköstigen (fakultativ). Ca. 330 km/ca. 4,5 Std. (F)

12. Tag: Borgarfjörður – Reykjavik

Möchten Sie Ihre Reise mit einem ganz besonderen Erlebnis beschließen? Dann sollten Sie die einzigartige Eishöhle auf dem Gletscher Langjökull erkunden – es erwartet Sie eine aufregende Reise in das Innere des zweitgrößten Gletschers Europas (fakultativ). Oder möchten Sie sich entspannt zurücklehnen: dann fahren Sie direkt nach Reykjavik zurück und lassen Sie Ihre Reise in der neuesten Attraktion der Hauptstadt Fly over Iceland (fakultativ) im Flugsimulator Revue passieren. Eine Nacht in Reykjavik. Ca. 200 km/ca. 2,5 Std. (F)

13. Tag: Reykjavik – Keflavik

Fahrt zum Flughafen Keflavik und individuelle Abreise. Ca. 50 km/ca. 45 Min. (F)

INGESCHLOSSENE LEISTUNGEN

- Autoreise lt. Reiseverlauf
- 12 Nächte in Hotels, Farmunterkünften oder Gästehäusern (zweckmäßig bis Mittelklasse) in Zimmern mit Dusche oder Bad/WC (DB1F)
- 12x Frühstück (F)
- Reiseführer

HINWEIS

- Mietwagen nicht inklusive. Zu Ihrer eigenen Sicherheit muss diese Tour mit einem Allradfahrzeug gebucht werden.
- Gesamtstrecke: ca. 2.270 km
- Aufgrund des warmen Golfstromes ist das Klima in Island milder als in anderen Regionen, die Straßen sind daher oft schnee- u. eisfrei. Dennoch müssen Sie zeitweise und speziell im Norden Islands durchgehend mit winterlichen Straßenverhältnissen rechnen. Die Ringstraße und wichtige Verbindungsstraßen werden regelmäßig geräumt.
- Wir empfehlen, diese Reise mit spannenden Ausflügen zu ergänzen. Die folgenden optionalen Ausflüge sind zubuchbar:
 - Gletscherwanderung im Solheimarjökull: Anf TA, Leistung KEF11620 (PX1)
 - Gletscherwanderung im Skaptafell Nationalpark: Anf TA, Leistung KEF11620 (PX2)
 - Walbeobachtungstour in Husavik: Anf TA, Leistung KEF11612 (PX)

TERMINE

Täglich: 1.11.–25.4.

IHR SPARVORTEIL

Frühbucher: EUR 30 (DB1F) bzw. EUR 50 (DB2F) pro Person bei Buchung bis 70 Tage vor Anreise.

REISEVARIANTE

Auch buchbar in Hotels der Mittelklasse u. geh. Mittelklasse in Zimmern mit Bad (DB2F). Viele dieser Hotels verfügen über ein eigenes Restaurant.

Pro Person in EUR		Anf R Leistung KEF10358B		
13 Tage/12 Nächte ab/bis Keflavik				
Unterbr		Bel	A	B
DB1F	Doppelzimmer	2	1372	1715
		1	2436	3044
DB2F	Doppelzimmer Mittelklasse	2	2008	2008
		1	3375	3375

A: 1.11.–18.12., 2.1.–25.4. B: 19.12.–11.
 Kind: 0–11. (ohne Zusatzbett), 2–12 J. (im Zusatzbett).
 Zusatznächte: Raum Reykjavik; Anf H, Leistung KEF14334B
 (DB1F Doppelzimmer mit Bad, DB2F Doppelzimmer Mittelklasse).
 Mietwagen: Bitte Mietwagen separat dazu buchen.



Ilulissat Eisfjord



Ilulissat



z.B. vom 17.1. bis 21.1.
5 Tage/4 Nächte ab/bis Kopenhagen
lt. Ausschreibung
pro Person bei 2 Erw. € 2.914

Winterabenteuer Grönland

Erleben Sie Grönland im Winter zwischen Gletschern, Polarlichtern und Eisbergen und lernen Sie die Kultur der Inuit und die Schätze der Diskobucht kennen. Das Highlight: eine Nacht in einem Schnee-Iglu!

ACTIVE

- + Aktivitäten inklusive
- + Inlandsflüge inklusive

1. Tag: Kopenhagen – Ilulissat

(Fr) Am Morgen Flug von Kopenhagen über Nuuk nach Ilulissat. Transfer in das Hotel Arctic oberhalb der Stadt Ilulissat. Danach informiert Sie Ihre örtliche Reiseleitung über den weiteren Verlauf der Reise. Sie unternehmen einen geführten Rundgang durch die geschichtsträchtige Stadt. 4 Nächte im Hotel Arctic in Ilulissat. (A)

2. Tag: Bootsfahrt Eisfjord und Polarlicht Safari

(Sa) Es erwartet Sie ein besonderes Highlight: auf einer Bootsfahrt an der Mündung des Ilulissat Eisfjords werden Sie Zeuge eines einzigartigen Naturphänomens. Es erwarten Sie riesige Eisberge, die auf Grund gelaufen sind. Die Kapitäne der Boote kommen so nah, wie die Sicherheit es zulässt, an die Eisberge heran. Am Abend begeben Sie sich auf eine Polarlicht Safari (ca. 1,5 Std., nur bei Start bis Ende März). An klaren Winternächten können Sie die Nordlichter über Ilulissat sehen. Aurora Borealis ist zweifellos, das spektakulärste Phänomen am Nachthimmel. Sie fahren dorthin, wo die Dunkelheit am intensivsten ist. Ihr Guide erklärt Ihnen das Schauspiel und gibt Ihnen Tipps für Ihre Fotos. (F)

3. Tag: Hundeschlittenfahrt

(So) Sie unternehmen eine Hundeschlittenfahrt in der Ebene von Ilulissat. Ein erfahrenen Musher steuert Ihren Schlitten, in dem Sie gemütlich sitzen. Genießen Sie die Fahrt durch die herrliche Natur. Nach ca. 1,5 Std. kehren Sie zum Hotel zurück. (F)

4. Tag: Ilulissat

(Mo) Der Tag steht zur freien Verfügung. Nehmen Sie am letzten Tag die Atmosphäre und das Leben der Stadt in sich auf. Reisen Sie in die Vergangenheit und spüren Sie im Museum den Hauch der Geschichte. Es befindet sich im Geburtshaus Knud Rasmussens.

Die Fischer am „Brættet“, dem Fisch- und Fleischmarkt, geben Ihnen einen Eindruck typischer grönländischer Lebensmittel. Frischer als hier sind sie nirgendwo zu finden. In den Restaurants erwarten Sie örtlichen Spezialitäten, z. B. grönländisches Sushi, gebratene Lodden, Wal, Seehund. (F)

5. Tag: Ilulissat – Kopenhagen

(Di) Transfer und Rückflug von Ilulissat über Nuuk nach Kopenhagen. Rückreise nach Deutschland oder individuelle Verlängerung. (F)

Informationen zur Unterkunft

Hotel Arctic: Ca. 1 km zum Zentrum mit Blick auf die Mündung des Kangia-Eisfjordes u. die Disko-Bucht. Modernes Komforthotel, Gourmet-Restaurant Brasserie Ulo, Bar, Lift, Fitnessraum, 65 Zimmer.

INGESCHLOSSENE LEISTUNGEN

- Aktivreise lt. Reiseverlauf
- Flug mit Air Greenland (Economy-Class) ab/bis Kopenhagen nach Nuuk inkl. Steuern u. Gebühren
- Inlandsflug Nuuk – Ilulissat – Nuuk inkl. Steuern und Gebühren in der Economy-Class
- Transfers in Ilulissat
- 4 Nächte im Hotel Arctic (gehobene Mittelklasse) in Zimmern mit Bad (DG1X)
- 4x Frühstück (F), 1x Abendessen (A)
- Örtliche, englischsprachige Reiseleitung während der Ausflüge
- Englischsprachiger Ansprechpartner in Ilulissat
- Ausflüge und Aktivitäten finden in einer internationalen Reisegruppe statt: Stadtrundgang Ilulissat, Hundeschlitten-Safari, Bootsfahrt Eisfjord
- Wärmebekleidung während der Hundeschlitten-Safari
- Reiseführer

HINWEIS

- Mindestalter: 18 Jahre
- Gepäckbegrenzung: max. 20 Kilo pro Person

- **Einzigartige Übernachtung in einem Schnee-Iglu**
- **Den Eisriesen ganz nah – Bootsfahrt durch den Eisfjord**
- **Arktische Aktivitäten – im Hundeschlitten durch die Winterlandschaft sausen**

- Die Ausflüge können an abweichenden Tagen stattfinden. Die genaue Abfolge erfahren Sie im Rahmen des Informationsgesprächs.
- Aufgrund der wechselnden Flugzeiten der Air Greenland empfiehlt sich eine Zusatzübernachtung in Kopenhagen.

TERMINE

Freitags: 17.1.–15.4.

REISEVARIANTE

- Auch buchbar im Superior Zimmer mit Blick auf die Eisberge und die Bucht im Arctic Hotel (DS2X).
- Auch buchbar mit einer Nacht in der Igloo Lodge und 3 Nächten im Arctic Hotel (Standard: DG2X, Superior: DS3X). An Tag 3 Fahrt zur Lodge. In der einfachen Hütte gibt es ein leichtes Mittagessen. Nachmittags unternehmen Sie eine Hundeschlittenfahrt (ca. 1,5 Std.). Abends erwartet Sie ein gemütlicher Abend mit Dinner in der Hütte, bevor Sie nach Nordlichtern Ausschau halten und danach in Rentierfelle und Schlafsäcke eingepackt Ihr Iglu beziehen. Selbst bei –30 Grad liegt die Temperatur im Iglu bei ca. Null Grad. Fahrt nach Ilulissat (Tag 4).

Pro Person in EUR		Anf R Leistung JAV03317B			
5 Tage/4 Nächte ab/bis Kopenhagen					
Unterbr		Bel	A	B	C
DG1X	DZ Standard	2	2914	3025	2977
		1	3199	3442	3395
DS2X	DZ Superior	2	2998	3109	3062
		1	3368	3612	3564
DG2X	DZ Standard inkl. Igloo Logde	2	3461	3572	3518
DS3X	DZ Superior inkl. Igloo Logde	2	3545	3656	3602

A: 17.1.–25.2. B: 26.2.–14. C: 2.4.–15.4.



Ilulissat Eisfjord



© Greenland Travel/Luke Stackpoole



z.B. vom 21.1. bis 28.1.
8 Tage/7 Nächte ab/bis Kopenhagen
lt. Ausschreibung
pro Person bei 2 Erw. **€ 3.676**

Faszinierende Welt der Eisberge

Ilulissat (=Eisberg), liegt in der Diskobucht am Ausgang des ca. 50km langen Kangia Eisfjordes, einem UNESCO Weltnaturerbe. Erleben Sie die Kultur Grönlands rund um die „Geburtsstätte“ der Eisberge.

ACTIVE

- + Aktivitäten inklusive
- + Inlandsflüge inklusive
- + Wenige Hotelwechsel

1. Tag: Kopenhagen – Nuuk

(Di, Do) Am Morgen Flug von Kopenhagen nach Nuuk. Am Flughafen werden Sie durch den örtlichen Ansprechpartner empfangen und führen im Anschluss ein Informationsgespräch zum weiteren Programmablauf. Danach wartet ein Bootsausflug auf Sie, bei dem Sie viel Zeit haben, um die Aussicht auf die schönsten Berge im Nuukfjord zu genießen. Am Abend können Sie eines der tollen Restaurants besuchen, die Nuuk zu bieten hat. 2 Nächte im Hotel Hans Egede Express in Nuuk.

2. Tag: Stadtrundgang Nuuk und Polarlicht-Bootstour

(Mi, Fr) Vormittags unternehmen Sie einen geführten Stadtrundgang in Nuuk. Dabei sehen Sie Grönlands Nationalmuseum, die „Kolonihaven“ (Schrebergarten), der traditionelle Fischmarkt „Brættet“ und Grönlands Kulturhaus „Katauaq“. Anschließend Zeit zur freien Verfügung um Nuuk auf eigene Faust zu entdecken. Um 20 Uhr starten Sie auf eine Polarlicht-Bootstour. Sie fahren mit dem Boot aus Nuuk heraus in Richtung Akia, das auch als Nordland bekannt ist. Hier haben Sie eine schöne Aussicht über Nuuks Skyline ohne störendes künstliches Licht in der Umgebung. (F)

3. Tag: Nuuk – Ilulissat

(Do, Sa) Transfer zum Flughafen und Flug nach Ilulissat (ca. 45 Min.). Transfer zum Hotel und Begrüßung durch den örtlichen Ansprechpartner mit anschließendem Informationsgespräch. Am Nachmittag erkunden Sie bei einem begleiteten Stadtrundgang (Dauer ca. 1,5 Std.) Ilulissat und erhalten einen Ausblick auf die einmalige Mündung des Eisfjordes Kangia. Willkommensabendessen im Hotel. 5 Nächte im Hotel Arctic. (F, A)

4.–7. Tag: Ilulissat

(Fr–Mo bzw. So–Mi) Erleben Sie die Faszination Grönlands mit seiner einzigartigen Natur und lernen Sie dabei die Kultur näher kennen. Bei einer begleiteten Wanderung zu den Siedlungsruinen von Sermermiut erfahren Sie, wie die Ureinwohner des Landes gelebt haben. Weitere beeindruckende Erlebnisse sind eine Hundeschlitten-Safari sowie eine Bootsfahrt entlang des Eisfjordes Kangia (ca. 2,5 Std.). Der Anblick der majestätischen, bis zu ca. 100 m aus dem Wasser emporgragenden Eisberge im Winterlicht ist einzigartig! (F)

8. Tag: Ilulissat – Kopenhagen

(Di, Do) Rückflug am Vormittag über Nuuk nach Kopenhagen und individuelle Weiterreise oder Verlängerungsaufenthalt in Kopenhagen. (F)

INGESCHLOSSENE LEISTUNGEN

- Aktivreise lt. Reiseverlauf
- Flug mit Air Greenland ab/bis Kopenhagen nach Nuuk inkl. Steuern und Gebühren in der Economy-Class
- Inlandsflug Nuuk – Ilulissat – Nuuk inkl. Steuern und Gebühren in der Economy-Class
- Transfers in Grönland
- 7 Nächte, davon 2 Nächte im Hotel Hans Egede Express (Mittelklasse) und 5 Nächte im Hotel Arctic (gehobene Mittelklasse) in Zimmern mit Bad (DG1X)
- 7x Frühstück (F), 1x Abendessen (A)
- Örtliche, englischsprachige Reiseleitung während der Ausflüge
- Englischsprachiger Ansprechpartner in Ilulissat
- Ausflüge und Aktivitäten finden in einer internationalen Reisegruppe statt: Hundeschlitten-Safari, Stadtrundgang Ilulissat, Wanderung Sermermiut, Bootsfahrt zum Eisfjord, Polarlicht-Bootstour, Stadtrundgang Nuuk
- Wärmebekleidung während der Hundeschlitten-Safari (Polaranorak, -stiefel)

- UNESCO Weltnaturerbe Kangia Eisfjord
- Bootsfahrt zwischen den Eisriesen
- Unterbringung im Hotel Arctic in Ilulissat mit einmaligen Ausblicken auf den Eisfjord
- Arktische Aktivitäten: Hundeschlitten-Safari, Polarlicht-Bootstour

HINWEIS

- Mindestalter: 18 Jahre
- Gepäckbegrenzung: max. 20 Kilo pro Person
- Die Ausflüge können an abweichenden Tagen stattfinden. Die genaue Abfolge erfahren Sie im Rahmen des Informationsgesprächs.
- Vor Ort kann zusätzliche Wärmebekleidung (Polaranorak, Polarstiefel) gegen Gebühr gemietet werden (bei der Hundeschlitten-Safari inklusive).
- Zubuchbarer Ausflug: Schneemobil Safari: Anf TA, Leistung JAV99100 (PX)

TERMINE

Dienstags: 21.1., 28.1., 4.2., 11.2., 25.2., 11.3., 18.3., 25.3., 8.4., donnerstags: 6.2., 13.2., 13.3., 20.3., 27.3.

REISEVARIANTE

- Auch buchbar im Superior Zimmer im Hotel Arctic (DS1X).
- Auch buchbar mit Übernachtungsausflug (5.–6. Tag) zur Igloo Lodge mit abweichendem Programmablauf siehe www.informierender.de (DG2X im Standard-Zimmer bzw. DS3X im Superior-Zimmer im Hotel Arctic)

Pro Person in EUR		Anf R Leistung JAV03315B		
8 Tage/7 Nächte ab/bis Kopenhagen				
Unterb		Bel	A	B
DG1X	Standard-Zimmer	2	3676	4406
			1 4142	4781
DS1X	Superior-Zimmer	2	3782	4512
			1 4353	4565
DG2X	Standard-Zimmer, Igloo Lodge	2	4217	4947
DS3X	Superior-Zimmer, Igloo Lodge	2	4323	5052

A: 21.1.–4.3. B: 5.3.–15.4.
Hinweise: Aufgrund der wechselnden Flugzeiten der Air Greenland empfiehlt sich eine Zusatzübernachtung in Kopenhagen. Entsprechende Angebote erhalten Sie in Ihrem Reisebüro.

Ausflüge rund um Island

Geben Sie Ihrem Island-Abenteuer den letzten Schliff, indem Sie Ihre Rundreise oder Ihren Hotelaufenthalt mit spannenden Ausflügen kombinieren. Winter in Island ist die beste Zeit für Polarlicht-Ausflüge, Gletscherwanderungen oder Lavatunnel-Touren. Baden in einer heißen Quelle gehört zu jedem Island-Trip dazu. Ob Wellness oder Aktivtouren, wir halten das Passende für Sie bereit! Weitere Ausflüge unter www.informierender.de buchbar.

REYKJAVIK



Erlebnis Polarlicht

In Begleitung eines Reiseführers begeben Sie sich nach Einbruch der Dunkelheit auf die Suche nach den Polarlichtern. Weit entfernt von den störenden Lichtern der Stadt erfahren Sie hierbei mehr über dieses besondere Phänomen. Die angefahrenen Stellen sind bei jeder Tour anders und Sie fahren dorthin, wo die größten Chancen bestehen, die Leuchterscheinungen zu sehen.

Highlights

- Once in a lifetime Erlebnis – Polarlicht sehen

Ausflug z.B. am 3.12. pro Person **€ 76**
Anf TA Leistung KEF99111



Polarlicht Cruise

Hinaus aufs Meer zu fahren und die Nordlichter über dem Nordatlantik mit den Lichtern Reykjaviks im Hintergrund zu sehen, ist ein Erlebnis, das Sie nicht vergessen werden!
Ihr Guide erzählt Ihnen unterwegs wissenschaftliche Erkenntnisse wie auch Mythen und Legenden, die sich um dieses einmalige Naturphänomen ranken.

Highlights

- Polarlichter über dem Meer sehen

Ausflug z.B. am 4.12. pro Erwachsener **€ 101**
Anf TA Leistung KEF99956

REYKJAVIK

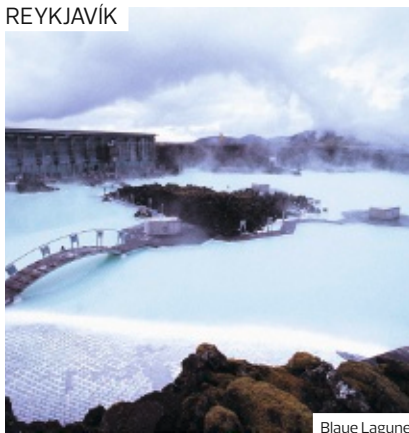

Blaue Lagune

Blaue Lagune und Nordlichter

Mit dem Bus fahren Sie zur Blauen Lagune, ein Thermal Freibad, in dem Sie sich ein Bad mit Temperaturen zwischen 37°C und 42°C gönnen können. Rücktransfer um 16.15 Uhr, ab 17 Uhr Freizeit in Reykjavik. Um 20.30 Uhr werden Sie am Bus Stop/Hotel abgeholt und starten ihre Polarlicht Safari. Mit einem Reiseführer begeben Sie sich auf die Suche nach den Polarlichtern.

Highlights

- Kombination von Top Highlight Blauer Lagune und mystischen Polarlichtern

Tagesausflug z.B. am 3.12. pro Person **€ 253**
Anf TA Leistung KEF99058

REYKJAVIK



Bad Laugarvatn Fontana

Wellness & Polarlichter

Während Sie im geothermalen Bad Laugarvatn Fontana entspannen, erleben Sie mit etwas Glück vielleicht schon die tanzenden Polarlichter. Das Bad bietet verschiedene Dampfbäder, Outdoor-Mineralbecken und eine finnische Sauna. Nach Ihrer erholsamen Spa-Erfahrung gehen Sie auf die Jagd nach den Nordlichtern.

Highlights

- Im geothermalen Bad Laugarvatn Fontana entspannen
- Nordlichter am Abendhimmel beobachten

Tagesausflug z.B. am 5.12. pro Person **€ 134**
Anf TA Leistung KEF99118

REYKJAVIK

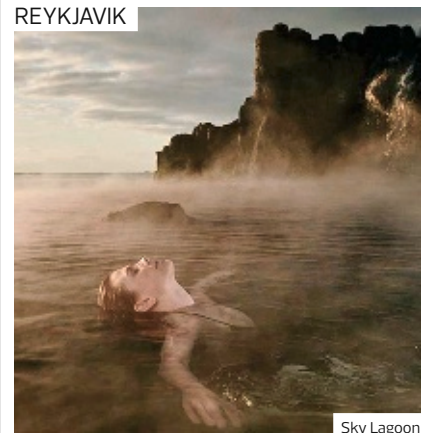

Sky Lagoon

Sky Lagoon

Die Sky Lagoon ist Reykjaviks neueste Wellness Attraktion. Genießen Sie das 7 Schritte Ritual rund um die isländische Badetradition. Sie beginnen im warmen Infinity Pool der Lagune, anschließend eine Abkühlung im Kalten Pool bevor es in die Sauna geht. Schritt 4 verspricht wahre Entschleunigung mit einem Gang durch kalten Nebel, ein spezielles Sky Body Scrub Peeling belebt danach Ihre Sinne. Bei Schritt 6 lassen Sie das Peeling im warmen Dampfbad seine volle Wirkung entfalten, den Abschluss bildet eine entspannte warme Dusche.

Ausflug z.B. am 3.12. pro Person **€ 144**
Anf TA Leistung KEF99957

REYKJAVIK



Seljalandsfoss

Perlen der Südküste

Auf dieser Bustour erleben Sie eine abwechslungsreiche Landschaft der Südküste mit einer atemberaubenden Gletscherwelt. Bei klarem Wetter können Sie den Vulkan Hekla sehen und in der Ferne über den Bergen der Küste erhebt sich majestätisch der gletscherbedeckte Vulkan Eyjafjallajökull, der die Welt 2010 mit seinem Ausbruch in Atem gehalten hat.

Highlights

- Top Sehenswürdigkeiten der Südküste in einem Ausflug

Ausflug z.B. am 3.12. pro Person **€ 123**
Anf TA Leistung KEF00001

REYKJAVIK



Geysir Strokkur

Golden Circle

Auf der Tour sehen Sie einige der beeindruckendsten Sehenswürdigkeiten Islands, angefangen bei den heißen Quellen am Geysir Strokkur, den Wasserfall Gullfoss, den Graben zwischen der eurasischen und der amerikanischen Kontinentalplatte, sowie ein Besuch im Friðheimar – Gewächshaus – Anbauzentrum, wo mit Hilfe der geothermischen Wärme, Tomaten und Gurken angebaut werden.

Highlights

- Islands beliebtester Ausflug

Ausflug z.B. am 3.12. pro Person **€ 96**
Anf TA Leistung KEF00003

REYKJAVIK

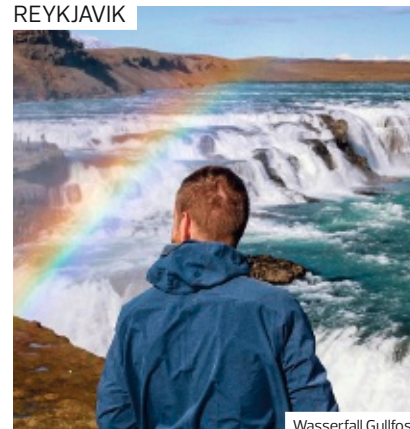

Wasserfall Gullfoss

Golden Circle und Schneemobiltour

Auf der Tour sehen Sie einige der beeindruckendsten Sehenswürdigkeiten Islands, angefangen bei den heißen Quellen am Geysir Strokkur, den Wasserfall Gullfoss, den Graben zwischen der eurasischen und der amerikanischen Kontinentalplatte. Anschließend Fahrt zum Langjökull Gletscher, nach kurzer Einweisung 1-stündige Schneemobil-Safari.

Highlights

- Kombination von Islands beliebtestem Ausflug mit der beliebtesten arktischen Aktivität

Ausflug z.B. am 3.12. pro Person **€ 288**
Anf TA Leistung KEF30090

REYKJAVIK



Walbeobachtung Reykjavik

An der Küste vor Reykjavik stehen die Chancen gut, Wale in freier Wildbahn zu beobachten. Am häufigsten kann man Buckelwale, Zwergwale, Weißschnauzendelfine und Schweinswale – und manchmal sogar Orcas beobachten. Bei dieser Tour unternehmen Sie eine Bootsfahrt (3 Std.) in die Bucht von Faxaflói vor Reykjavik, bei der mit hoher Wahrscheinlichkeit zahlreiche Seevögel und Wale zu beobachten sind.

Highlights

- Beeindruckende Wale aus der Nähe sehen

Ausflug z.B. am 3.12. pro Person **€ 89**
Anf TA Leistung KEF11589

REYKJAVIK



Lavatunnel von Raufarhólshellir

Erlebnis Lava Tunnel

Transfer nach Hveragerði. Hier befindet sich der Lavatunnel von Raufarhólshellir – ein umwerfendes geologisches Paradies, das vor etwa 5.000 Jahren durch einen Vulkanausbruch östlich der Bergkette Bláfjöll entstand. Die Höhle ist ein magischer Ort, der durch seine lebendigen Farben und faszinierenden Steinskulpturen berühmt wurde. Sie werden vom Anblick dieser Unterwelt begeistert sein.

Highlights

- Einmaliges Erlebnis im Inneren der Lava

Ausflug z.B. am 3.12. pro Person **€ 134**
Anf TA Leistung KEF99119



Into The Glacier

Busfahrt zum Langjökull-Gletscher. Am Fuße des Gletschers steigen Sie um in einen Monstertruck, der Sie zum Eingang der Eishöhle bringt. Anschließend tauchen Sie ein in den blauen wunderschönen Eistunnel von etwa 500 m Länge und erfahren Sie dort von Ihrem Guide mehr über die Entwicklung des Gletschers.

Highlights

- Atemberaubende Schönheit der Eisswelten
- Ganztagestour zur Langjökull Eishöhle
- Eintritt in die Eishöhle

Tagesausflug z.B. am 3.12. pro Person **€ 317**
Anf TA Leistung KEF99114

REYKJAVIK



Wohnbeispiel Doppelzimmer

Berjaya Reykjavik Natura ◆◆◆◆

- + Nur ca.1 km vom geothermischen Strand in Nautholsvik entfernt
- + Hallenbad und Wellnessbereich

LAGE

- zum Stadtzentrum: ca. 2 km
- zur Sehenswürdigkeit: Hallgrimskirche, ca. 1,60 km
- zentral

AUSSTATTUNG

- Anzahl Wohneinheiten: 220
- Parkplatz
- WLAN, in der gesamten Anlage
- Buffetrestaurant
- Bar
- Hallenbad: kostenpflichtig

WOHNBEISPIEL

- Doppelzimmer (DB1/TB1), 16–20 qm, Minibar kostenpflichtig
- Doppelzimmer Superior (DS1/TS1), 16–20 qm, Minibar kostenpflichtig

z.B. am 1.11.–3.11.
im Doppelzimmer mit Frühstück
pro Person bei 2 Erw.

€ 145

Anf H Leistung KEF10759

REYKJAVIK



Wohnbeispiel Doppelzimmer

Hotel Klettur ◆◆◆

- + Flybus Haltestelle direkt am Hotel

LAGE

- zum Stadtzentrum: Reykjavik, ca. 1,50 km
- zum Flughafen: Keflavik, ca. 45 km
- zentral

AUSSTATTUNG

- Anzahl Wohneinheiten: 86
- Parkplatz (kostenpflichtig)
- modern
- WLAN, in der gesamten Anlage
- Frühstücksraum
- Bar
- Terrasse

WOHNBEISPIEL

- Doppelzimmer (DB1/TB1), Dusche, Haartrockner, Safe, Bügelbrett, Bügeleisen, TV, WLAN, Wasserkocher
- Doppelzimmer Superior (DS1), 21–25 qm, Stadtblick, Dusche, Haartrockner, Safe, Bügelbrett, Bügeleisen, TV, WLAN, Kühlschrank

z.B. am 1.11.–3.11.
im Doppelzimmer mit Frühstück
pro Person bei 2 Erw.

€ 105

Anf H Leistung KEF13963

REYKJAVIK



Wohnbeispiel Doppelzimmer

Cabin Hotel ◆◆◆

- + Top Preis Leistungs-Verhältnis

LAGE

- zum Meer: ca. 100 m
- zum Stadtzentrum: Laugardalur, ca. 700 m
- zentral

AUSSTATTUNG

- Anzahl Wohneinheiten: 252
- Parkplatz (kostenpflichtig)
- einfach
- WLAN
- Buffetrestaurant
- Restaurant
- Snackbar

WOHNBEISPIEL

- Doppelzimmer (DB1/TB1), 10–15 qm, Dusche
- Doppelzimmer Superior (DS1/TS1), 16–20 qm, Dusche

ERLEBEN

- Gegen Gebühr (teils Fremdanbieter)
- Fahrradverleih

z.B. am 1.11.–3.11.
im Doppelzimmer mit Frühstück
pro Person bei 2 Erw.

€ 80

Anf H Leistung KEF10537



z.B. am 1.11., ab/bis Keflavik,
7 Miettage
Kleinstwagen z.B. Hyundai i10 € 405

- + Avis, verlässlich und bewährt – seit vielen Jahren die Nr. 1 in Island
- + Viele Fahrzeugkategorien. Große Auswahl an Geländewagen für Fahrten ins Hochland
- + Umfassende Versicherungsleistungen durch den Vermieter und die DERTOUR Group

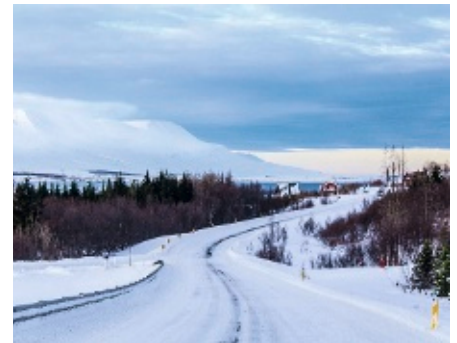

Kleinstwagen z.B. Hyundai i10 Automatik



Kompaktklasse z.B. VW Golf Automatik



Mittelklasse SUV z.B. Kia Sportage Automatik



Kompaktklasse SUV z.B. Suzuki Vitara



Double Cab z.B. Toyota Hilux Double Cab



Luxusklasse SUV z.B. Landrover Discovery 5 Automatik



Avis Mietwagen

FAHRZEUGFLOTTE

Avis verfügt über 23 Fahrzeugtypen. Eine Auswahl von Bildern finden Sie nebenstehend.

PAKETAUSWAHL

Bei Avis bieten wir ein Paket an. Die eingeschlossenen und zubuchbaren Leistungen entnehmen Sie der untenstehenden Übersicht.

MIETBEDINGUNGEN (AUSZUG)

Mindestalter: 20 Jahre bzw. 23 Jahre für Kategorien der Luxusklasse

Höchstalter: keins

Mindestmietdauer: 1 Miettag

Mietstationen:

Keflavik Internationaler Flughafen, Reykjavik Stadt, Reykjavik Nationaler Flughafen, Akureyri Flughafen, Egilsstaðir Flughafen

Einwegmieten: möglich, kostenfrei

Keflavik – Reykjavik, ISK 4.839

Reykjavik – Keflavik, ISK 19.355 alle anderen

Fahrgebiete: die Ringstraße (No.1) und die Hauptstraßen können mit allen Fahrzeugen befahren werden. Die Hochlandstraßen (Pisten markiert mit „F“), die Straßen 35 und 550 dürfen nur mit 4x4-Fahrzeugen befahren werden. Zuwiderhandlung führt zum Verlust des Versicherungsschutzes und Zahlung einer Strafgebühr.

Führerschein: Benötigt wird ein nationaler Führerschein in lateinischer Schrift der Klasse 3 bzw. B. Dieser muss bei Anmietung mindestens seit 1 Jahr gültig sein.

Steuern/Gebühren: alle genannten Beträge in ISK gelten zzgl. Steuern und Gebühren, zahlbar vor Ort.

Paketleistungen	
Fahrzeugmiete	x
Unbegrenzte Freikilometer	x
DERTOUR Group 24-Stunden-Servicetelefon	x
Haftpflichtversicherung für Sach- und Personenschäden gegenüber Dritten	x
Vollkaskoversicherung ohne Selbstbeteiligung im Schadensfall	x
Unfall- und Diebstahlversicherung	x
Versicherung von Reifen-, Glas- (z.B. Windschutzscheibe) und Unterbodenschäden mit Rückerstattung bis zu ISK 70.000	x
Flughafengebühren	x
Gebühren für einen zusätzlichen Fahrer	x
Zubuchbare Leistungen (zahlbar vor Ort)	
Kindersitze (für Babys/Kinder), ISK 5.646 pro Anmietung, Vorreservierung erforderlich	
Sitzerhöhung ISK 4.032, Vorreservierung erforderlich	
WiFi ISK 1.452 pro Tag, max. ISK 10.162 pro Anmietung	
Zusätzlicher Fahrer ISK 726 pro Tag, max. ISK 5.082 pro Anmietung	

Mehr Infos im Reisebüro. Abfrage über unsere GA- bzw. Travel Compass-Vakanz

FINNLAND	10-11
Rundreisen	12-29, 40-49
Ausflüge	30, 36

Region Rovaniemi	31-35
Region Levi	35, 37-38
Region Sirkka	38
Region Saariselkä	39

NORWEGEN	50-51
Rundreisen	52-70
Ausflüge	71-73
Havila Voyages	76-79

Region Tromsø	74-75
---------------	-------

SCHWEDEN	80-81
Rundreisen	82-84
Region Kiruna	87
Ausflüge	86
ICEHOTEL	88-89

ISLAND	92-93
Rundreisen	94-113
Ausflüge	114-115

Reykjavik	116
-----------	-----

ALLGEMEINE INFORMATIONEN

Mietwagen	117
Wissenswertes von A – Z	119
Datenschutzinformationen	120
Reiseversicherung	121
Reisebedingungen	122-123



Wissenswertes von A-Z

Für eine gelungene Reise

AUSFLÜGE

Die fachkundigen Einweisungen für unsere Ausflüge finden auf Englisch statt.

Hundeschlitten-Safaris: Eine gute körperliche Verfassung für Hundeschlittenerführer ist Voraussetzung, da den Hunden ggfs. auch unter Tempo bei Anstiegen zu helfen ist. Schwangere können nicht an der Hundeschlittensafari teilnehmen. Das maximal Gewicht zur Teilnahme beträgt 110 kg. Vor Beginn erfolgt eine fachkundige Einweisung. Je nach Art der Tour teilen sich jeweils 2 Personen einen Hundeschlitten. Untertags können Sie sich beim Lenken abwechseln. Kinder fahren im Sitzschlitten des Guides. Bei anderen Touren sitzen Sie im Sitzschlitten des Guides.

Schneemobil-Safaris: Bei den in diesem Katalog angebotenen Schneemobil-Safaris handelt es sich in der Regel um Selbstfahrer Safaris, d.h. ein Reisender fährt das Schneemobil selbst und ein weiterer Reisender fährt als Beifahrer mit. Untertags können Sie sich beim Lenken abwechseln. Teilweise besteht die Möglichkeit eine Alleinnutzung des Schneemobils zu buchen. Kinder fahren im Sitzschlitten des Guides. Die Preise aller Schneemobil-Safaris schließen grundsätzlich eine Versicherung (des Schneemobils) mit Selbstbeteiligung ein. Im Falle eines schuldhaft verursachten Unfalls durch den Schneemobilfahrer wird eine Selbstkostenbeteiligung in Höhe von etwa € 800 – € 2.000 pro Schneemobil durch den örtlichen Vertragspartner erhoben. Zur Führung eines Schneemobils ist ein gültiger PKW-Führerschein notwendig. Dieser muss im Original mitgeführt werden. Es gilt eine 0,0-Promille-Grenze! Kontrollen werden durch die Behörden und das durchführende Unternehmen vorgenommen und ggf. eine Fahrt untersagt! Bei Verstoß gegen diese Vorschriften besteht kein Anspruch auf Rückerstattung! Vor Beginn erfolgt eine fachkundige Einweisung in den sicheren Umgang in englischer Sprache.

BETREUUNG WÄHREND IHRES AUFENTHALTES IM URLAUBSLAND

In vielen Urlaubszielen kümmert sich ein deutsch- bzw. englischsprechendes Reiseleiterteam telefonisch oder persönlich um Ihre Anliegen. In allen DERTOUR Reiseunterlagen finden Sie eine Servicetelefonnummer sowie die Adresse unserer Reiseleiter-Webseite <https://www.dertouristik-reiseleitung.com> sofern dieser Service für Ihre Urlaubsregion verfügbar ist. Hier finden Sie u.a. wichtige Informationen zu Ausflügen, Ihrer Reiseleitung und zum Rücktransfer.

DERTOUR – EMPFEHLUNGSRATE

Unsere Empfehlungsrate setzt sich aus unternehmensinternen Kennzahlen und eigenen Gästebefragungen zusammen. Deren Anzahl nennen wir rechts neben der Weiterempfehlungsrates.

EINGESCHRÄNKTE MOBILITÄT

Die DERTOUR Gruppe Deutschlands Vertragsleistungen entsprechen nicht vollumfänglich allen behindertengerechten Anforderungen. Viele Vertragspartner verfügen aber über behindertengerechte Einrichtungen und Transportmöglichkeiten. Um Ihren Ansprüchen angemessen gerecht zu werden, bitten wir Sie oder Ihr Reisebüro, uns vor Buchung zu kontaktieren, damit wir gemeinsam mit Ihnen eine Ihren persönlichen Bedürfnissen gerecht werdende Urlaubsreise zusammenstellen können.

FLUGZEITÄNDERUNGEN

Durch Änderungen des Flugplans oder aus wetterbedingten Gründen kann es zu Änderungen der im Katalog beschriebenen Reiseverläufe kommen.

GESUNDHEIT

Die medizinische Versorgung ist gut. In abgelegenen und ländlichen Regionen (z.B. in einigen Gegenden in Island, Lapland) gibt es lokale begrenzte Notfallversorgung. Größere Krankenhäuser liegen dann oft weiter entfernt oder müssen sogar mit dem Helikopter erreicht werden. EU-Bürger können sich während der Reise mit der europäischen Versicherungskarte behandeln lassen. Bitte erkundigen Sie sich bei Ihrer Krankenkasse. Wir empfehlen Ihnen jedoch, eine zusätzliche Urlaubsversicherung abzuschließen. Ihr Reisebüro berät Sie gerne. Bitte beachten Sie auch die Gesundheitshinweise des Auswärtigen Amtes im Internet unter: www.auswaertigesamt.de

PREISE, GEBÜHREN, ERMÄSSIGUNGEN, SONSTIGES

Altersangaben: Wenn Altersangaben erforderlich sind (z. B. bei Zusatzbetten), wird immer das Alter bei Reiseantritt zugrunde gelegt.
Gruppenreisen: Für Gruppenbuchungen (auch aufgeteilt auf mehrere Vorgänge) ab 15 Personen bzw. 10 Zimmern richten Sie Ihre Anfrage bitte per E-Mail an: alacarte.europa@dertouristik.com

Nichterreichern der Mindestteilnehmerzahl: Bei Nichterreichen der Mindestteilnehmerzahl (auch bei garantierten Terminen) behalten wir uns vor, die Reise in einem kleineren Bus mit Fahrer (gleichzeitig Reiseleiter) durchzuführen.

Preise: Alle aufgeführten Preise, Reisebedingungen und Informationen gelten nur für Touristen und nicht für Geschäftsreisende.

Straßengebühen: Auf zahlreichen Straßen in Norwegen sowie auf einigen Strecken in Schweden fällt eine Mautgebühr an. Nähere Infos erhalten Sie mit Ihren Reiseunterlagen. Bei den angegebenen Gebühren für fakultative Ausflüge, Eintritte, Straßen-, Fahr-, Tunnel- oder Parkgebühren handelt es sich um ca. Angaben ohne Gewähr.
Tagsaktuelle Preise und Sparangebote: Wir aktualisieren unser Angebot regelmäßig. Bitte fragen Sie uns nach aktuellen Preisen, Frühbucher-Vorteilen und Sparterminen oder wenden Sie sich an unsere Reiseexperten.

Saisonzeiten: Grundlage für die Berechnung der Hotelkosten ist der Einzeltag, d.h. bei Saisonzeitüberschneidung gilt anteilig der Zimmerpreis der jeweiligen Saison.

Sonderwünsche: Jegliche Sonderwünsche können nur unverbindlich weitergeleitet werden.

Sonstiges: Bei Nichtinanspruchnahme von im Reisepreis eingeschlossenen Leistungen erfolgt keine Rückerstattung. Inkludierte Leistungen (More inclusive) gelten pro Vollzähler und es erfolgt keine Erstattung bei Nichtinanspruchnahme.

RAIL&FLY – IHR ZUG ZUM FLUG

Für klassische Pauschalreisen ins Ausland (ausgenommen Flüge der DERTOUR Group Ticket Factory sowie dynamische Produkte der Marken DERTOUR, ITS, JAHN REISEN, MEIERS WELTREISEN und Travelix) ist die Rail&Fly Leistung als Gutschein in der 2. Klasse für die Hin- und Rückfahrt mit der Bahn im Reisepreis enthalten. Geltungsbereich ist das Streckennetz der DB und teilnehmende Verkehrsverbände zu allen deutschen Flughäfen (sowie Basel und Salzburg). Gegen einen Aufpreis kann die Rail&Fly Leistung in der 1. Klasse oder für die o.g. dynamischen Produkte hinzugebucht werden. Weitere Informationen zur Einlösung des Gutscheins und Preise finden Sie unter <https://www.informierender.de/rail-and-fly>. Sollte das Rail&Fly Ticket in Anspruch genommen werden, ist wegen möglicher Verspätung im Zugverkehr vom Reisenden eine Zugverbindung zu wählen, die laut Fahrplan mindestens 4 Stunden vor Abflug eine Ankunft am Abfertigungsschalter des Abflughafens gewährleistet.

REISESCHUTZ

Die in diesem Katalog genannten Reisepreise enthalten keine Reiseücktritts-Versicherung (Stornokosten-Versicherung und Reiseabbruch-Versicherung). Wenn Sie von Ihrer Reise zurücktreten, entstehen Stornokosten. Bei Reiseabbruch können zusätzliche Rückreise- und sonstigen Mehrkosten entstehen. Deshalb empfehlen wir den Abschluss einer Reiseücktrittsversicherung oder eines vollumfänglichen Versicherungspaketes, welches Sie optimal vor, während und nach der Reise im Falle eines entstandenen Schadens absichert. Weitere Informationen finden Sie unter <https://www.informierender.de/reiseinfos>

RÜCKTRITT WEGEN NICHTERREICHENS DER MINDESTTEILNEHMERZAHL

Soweit wir uns einen Rücktritt vom Reisevertrag wegen Nichterreichens einer Mindestteilnehmerzahl vorbehalten haben, werden wir Sie hiervon spätestens 28 Tage vor Leistungsbeginn unterrichten. Sie erhalten den eingezahlten Reisepreis bzw. Anzahlung unverzüglich zurück, sofern wir Ihnen keine geeignete Alternativreise anbieten konnten bzw. Sie diese nicht akzeptieren. Für ausschließlich über DERTOUR gebuchte Bausteinflüge fallen in diesem Falle keine Stornogebühren an. Bei Nichterreichens der Mindestteilnehmerzahl (oder auch bei kleineren Reisegruppen bei garantierten Terminen) behalten wir uns vor, die Reise in einem kleineren Bus mit Fahrer (gleichzeitig Reiseleiter) durchzuführen.

RUNDREISEN

Alle Programmverläufe unserer Rundreisen wurden verantwortlich und vorausschauend unter Berücksichtigung aktueller Gegebenheiten geplant. Im Falle von Änderungen von Gesundheits- und Hygienebestimmungen sowie behördlicher Vorgaben und Sicherheitsmaßnahmen, die sich auf die Durchführung der Reise auswirken können, können unsere Programme möglicherweise – auch kurzfristig – angepasst und modifiziert werden. Entsprechende Abwandlungen dienen der Sicherheit unserer Kunden.

Entfernungen-/Fahrzeitangaben: Die angegebenen Entfernungen sind ca. Angaben. Die angegebene Dauer entspricht der reinen Fahrzeit ohne Stopps oder Abstecher, die durch äußere Einflüsse, Fahrweise bzw. individuelle Interessen abweichen kann.

Sehenswürdigkeiten/Reiseverlauf: Wir stellen Ihnen im Reiseverlauf der Autotouren lediglich eine Auswahl der möglichen Attraktionen vor. Ihnen steht es frei, jede andere gewünschte Route zu fahren.

Busreisen: Der Standard der Busse ist nicht mit deutschen Bussen vergleichbar, z. B. gibt es häufig keine Toilette und z. T. nur einen Ausstieg. Gepäckträgerservice ist nicht in allen Hotels vorhanden.

Gepäck bei Busreisen: Die Beförderung eines Koffers pro Person ist inklusive. Da Ihr Gepäck häufig ein- und ausgeladen wird, empfiehlt sich strapazierfähiges Material. Der Abschluss einer Gepäckversicherung ist empfehlenswert. Wir bitten Sie aus Rücksicht auf Ihre Mitreisenden, nur ein kleines Handgepäckstück mitzunehmen.

Programm: Bei allen Rundreisen per Bus, Flug, Schiff oder Pkw sind Routenänderungen aus Witterungs-/Flug-/Fahrplangründen vorbehalten. Auch ist generell eine Unterbringung in anderen als den genannten, jedoch gleichwertigen Unterkünften möglich.

SPORT-/UNTERHALTUNGSANGEBOT

Das Sport- und Unterhaltungsangebot kann witterungs- und teilnehmerbedingt sowie in der Nebensaison eingeschränkt sein. Die angegebenen Sichtungsquoten bei Tierbeobachtungen sind langjährige Erfahrungswerte. Dennoch folgt die Natur eigenen Gesetzen. Daher kann eine Beobachtung der Tiere nicht garantiert werden. Alle Angaben ohne Gewähr.

TRANSFERS

Bei einem Transfer mit öffentlichen Verkehrsmitteln wird auf das regionale Angebot zurückgegriffen. Der DERTOUR-Voucher wird in diesen Verkehrsmitteln in der Regel als Fahrkarte anerkannt oder Sie erhalten Originaltickets. Bei einem Sammeltransfer werden ankommende Reisende zusammen transportiert. Mit eventuellen Wartezeiten am Flughafen muss gerechnet werden. Ein privater Transfer wird für jeden Reisenden individuell durchgeführt. **Bei Buchungen bitte unbedingt beachten:** Um eine reibungslose Abwicklung zu gewährleisten, benötigen wir bei Buchung des Transfers die genauen Flugdaten und die Angabe des gebuchten Hotels. Flugnummern, Daten, Ankünfte- und Abflugzeiten bzw. der Name des Hotels müssen vom Reisebüro in die Buchung eingetragen werden. Andernfalls kann der Transfer nicht bereitgestellt werden und entfällt ersatzlos. Gleiches gilt für die Abholung zu einem Ausflug bzw. zu einer Rundreise.

UMBUCHUNG/STORNIERUNG WÄHREND IHRES AUFENTHALTES IM URLAUBSLAND

Bitte beachten Sie, dass Sie mit uns einen Reisevertrag über die einzeln gebuchten Leistungen abgeschlossen haben und Sie diese nicht einseitig ändern können. Bei Umbuchung/ Stornierung während Ihres Aufenthaltes im Urlaubsland können Sie sich nicht auf mündliche Absprachen mit dem Hotel über eine mögliche Erstattung berufen. Sofern auf dem Voucher in den Reiseinformationen ein Betreuungskontakt während der Reise/ Ihre Reiseleitung angegeben ist, ist diese unverzüglich zu kontaktieren. Wenn das kann können wir Ihnen ggf. nicht in Anspruch genommene Leistungen erstatten. Ein Anspruch erwächst hieraus jedoch nicht. In jedem Fall erheben wir eine Bearbeitungsgebühr von EUR 30 je Vorgang bei Hotelumbuchungen und 30 EUR pro Person je Flugumbuchungen. Im Fall einer Veränderung des Mindestaufenthaltes (Umbuchung/ Verkürzung des Aufenthaltes), auch nach Reiseantritt, erfolgt eine Nachbelastung.

UNTERKUNFT

Die Unterkünfte sind gemäß den örtlichen Bestimmungen für Beherbergungsbetriebe zugelassen. Sie entsprechen dem nationalen Standard und können daher von dem bei uns üblichen oder von internationalem Standard abweichen. Dazu zählen z.B. Zimmergröße und -ausstattung, Bettengröße und Bettzeug, Frühstücksauswahl, usw. Bitte beachten Sie außerdem, dass es zwischen den einzelnen Hotels erhebliche Qualitätsunterschiede gibt. Vor allem in den ländlichen Gebieten entsprechen die Unterkünfte nicht immer dem aus den Städten gewohnten Standard. **Besonderheiten Nordische Länder:** Die Betten in den Zimmern sind oft getrennt und im allgemeinen schmaler und kürzer als Sie es von zu Hause gewohnt sind. Duschen sind landestypisch nur mit Abfluss gebaut und verfügen nicht immer über eine Abtrennung. Die Ermäßigung im Zustellbett gilt in der Regel nur, wenn mindestens zwei Vollzähler im Zimmer untergebracht sind. In den Ferienhäusern sind die zusätzlich zu den Schlafzimmern angegebenen Schlafmöglichkeiten entweder Liegen, Schlafsofas oder einfache Matratzen. Generell sind Unterkünfte in Island kleiner, einfacher. Zimmer bieten generell weniger Platz und meist keine Schränke.

Check-In/Check-Out: Der Bezug der Hotels und der Ferienhäuser ist in der Regel von 15-18 Uhr möglich. Sollten Sie später ankommen, setzen Sie sich vorher bitte kurz mit Ihrem Hotel bzw. der Kontaktadresse für Ihr Ferienhaus in Verbindung. Die Abreise sollte i. d. R. bis spätestens 11 Uhr erfolgen. In einigen Hotels/Anlagen wird als Kautions für anfallende Kosten von Minibar, Telefon etc. die Hinterlegung der Kreditkarte gefordert.

Essen & Trinken: Das Abendessen wird in Skandinavien am späten Nachmittag bis frühen Abend eingenommen.

Bitte achten Sie deshalb auf die ausgeschriebenen Essenszeiten in Ihrer Unterkunft. In Restaurants in kleineren Orten wird i.d.R. nur bis 20 Uhr warmes Essen serviert.

Parken: Die Unterkünfte, insbesondere Stadthotels, haben zum Teil keine eigenen Parkplätze, sondern nur Öffentliche. Diese sind in der Regel kostenpflichtig und können je nach Verfügbarkeit benutzt werden (Bezahlung vor Ort).

WLAN: Die Signalstärke des WLAN kann je nach Hotel bzw. nach Lage innerhalb des Hotels, unterschiedlich ausgeprägt sein. Dies kann sich auf die Geschwindigkeit des kabellosen Datentransfers auswirken; auch temporäre Störungen bzw. Signalstärke sind möglich. Bitte beachten Sie, dass alle Katalogangaben zum WLAN rein informativen Charakter haben und kein Leistungsbestandteil des Reisevertrages sind.

Zusatzbetten/Babybetten: Unter Zusatzbett verstehen wir auch Liegen, Sofas, Schlafsessel usw., je nachdem, welche Schlafmöglichkeit im Hotel/Anlage zur Verfügung steht. Dadurch verringert sich zwangsläufig der Platz innerhalb des Zimmers. Zusatzbetten können manchmal kürzer sein als 1,90 m. Babybetten und Verpflegung für Kleinkinder sind in der Regel gegen Gebühr und im Hotel zu zahlen, teils auch obligatorisch, auch wenn kein Babybett benötigt wird oder dieses selbst mitgebracht wird.

LÄNDERINFORMATIONEN ALLGEMEINES

Einkaufen: Die Geschäfte sind in den Städten i. d. R. werktags 9-18 Uhr geöffnet, an manchen Tagen auch bis 21 Uhr. Die größeren Einkaufszentren sind teilweise auch sonntags geöffnet.

Karten: Die Landkarten in diesem Katalog sind nicht maßstabgetreu und nur eine Orientierungshilfe.

Klima/Kleidung/Ausrüstung: Die Winter können recht kalt werden, sind aber aufgrund der trockenen Luft sehr angenehm. Im Winter ist es ratsam, sich sehr warm und in mehreren Schichten zu kleiden. Skikleidung bzw. Thermokleidung mit Handschuhen, Mütze und Gesichtsschutz ist sehr empfehlenswert.

Polarnacht/Tageslicht: Die Polarnacht ist in den Polargebieten ein Zeitraum um die Wintersonnenwende am 21. Dezember. Am Polarkreis dauert die Polarnacht genau einen Tag (wobei die Sonne aber noch teilweise über den Horizont steigt, jedoch nicht vollständig). Je weiter man nach Norden geht, desto länger ist der Zeitraum, in dem die Sonne im Dezember und Januar nicht mehr über den Horizont steigt. Dies bedeutet jedoch nicht, dass es vollkommen dunkel ist. Durch die dicht unter dem Horizont stehende Sonne und die Reflexion des Schnees entsteht für ein paar Stunden ein behagliches und pastellfarbendes Tageslicht, welches der „blauen Stunde“ ähnelt.

Rauchen: In öffentlichen Bereichen und i. d. R. in den Unterkünften besteht Rauchverbot.

Schnee: Die Skigebiete in Norwegen, Schweden und Finnland sind sehr schneesicher. Meist finden Sie schon ab Anfang Dezember gute Wintersportverhältnisse vor. Die besten Monate zum Skifahren sind in der Regel ab Mitte Januar bis April. Die Skigebiete sind am Saisonende deutlich länger geöffnet als in den Alpen und bieten ab Mitte März auch längere Tageslicht. Skigebiete nördlich des Polarkreises wie z.B. Levi bieten in der Regel eine große Auswahl an Flutlichtpisten. Für Schneeschicherheit bzw. Befahrbarkeit der Skipisten und Loipen bzw. Durchführbarkeit von Safaris können wir keine Garantie übernehmen.

Sprache: Hotel- und/oder sonstige Service-/Dienstleistungen werden in Englisch oder in der Landessprache erbracht. Ein deutschsprachiger Service kann daher nicht durchgängig sichergestellt werden.

Straßen: Alle wichtigen Straßen werden geräumt. Winterreifen mit tiefem Profil sind unbedingt erforderlich. Wir empfehlen Reifen mit Spikes oder die Mitnahme von Schneeketten. Die Straßen sind grundsätzlich in einem guten Zustand, in Norwegen und auf Island sind zum Teil schmal und kurvenreich. Abseits der Hauptstraßen insbesondere in den Gebirgs- und Fjordregionen sollten Fahrzeiten großzügig geplant werden, da die meisten Passstraßen während des Winters gesperrt sind und somit Umwege nötig werden.

Strom: Die Stromspannung beträgt in den Nordischen Ländern 220 V.

Zahlungsmittel: In Skandinavien, Island und Finnland sind die banküblichen Kreditkarten weit verbreitet. Prepaid-Kreditkarten werden nicht akzeptiert. Meist benötigen Sie den PIN der Kreditkarte, z.B. auch an Tankstellen in Island. In Skandinavien, in Island und in Finnland können Sie ebenfalls problemlos Geld mit der EC-Karte abheben.

Stand bei Drucklegung, Änderungen vorbehalten.

Der neue DERTOUR Tourplaner



Von der Idee zum Traumtrip

Das Urlaubsland auf einer selbst gewählten Route erkunden – das ist Freiheit in ihrer schönsten Form. Gerade in einem Land, das so viel Schönes zu bieten hat. Dafür bietet Ihnen Ihr Reisebüro bei DERTOUR einen besonderen Service: Mit dem neuen DERTOUR Tourplaner gestaltet es aus Ihren Wünschen und Ideen Ihren ganz persönlichen Traumtrip.



Snæfellsnes Nationalpark

PLANEN MIT ALLEN FREIHEITEN

Der neue DERTOUR Tourplaner in Ihrem Reisebüro eröffnet Ihnen alle Freiheiten, die Ihre Mietwagenreise zum individuellen Erlebnis machen. Praktische Funktionen wie Hotelempfehlungen und Distanzberechnungen machen die Planung der Tagesstrecken einfacher.

▪ Freie Wahl der Route

Legen Sie Ihre Route ganz nach Ihren Ideen fest oder ändern Sie eine Reise aus den vielfältigen Reisevorschlägen so ab, bis sie zu Ihren Vorstellungen passt.

▪ Freie Wahl der Hotels

Wählen Sie Ihre Unterkünfte an bzw. neben der Strecke aus. Je nach Streckenabschnitt stehen Ihnen teilweise vielfältige Übernachtungsmöglichkeiten von einfach bis luxuriös offen.

▪ Freie Wahl der Aufenthaltsdauer

Die Aufenthaltsdauer können Sie selbst festlegen – wo es besonders schön ist, planen Sie vorab längere Aufenthalte ein.

UNVERGESSLICHE URLAUBSERLEBNISSE DIREKT MITBUCHEN

Gestalten Sie Ihre Reise mit unseren Extras vor Ort ganz individuell! Von klassischen Stadtrundfahrten und Bootsausflügen bis hin zu Helikopterflügen oder Eintrittskarten für Museen oder Events – bei uns finden Sie jede Menge Zusatzangebote, die Sie bequem mit in Ihren Reiseplan aufnehmen und vorab buchen können. So reisen Sie noch entspannter und machen Ihre Reise zu einem einzigartigen Reiseerlebnis.





AKTIVE ERLEBNISSE - DAS GANZE JAHR ÜBER

Vuokatti Finland ist eine Mischung aus dem Zauber der Natur, Freude an aktiver Bewegung und der lokalen Gastfreundschaft.

In Vuokatti bietet jeder Moment die Möglichkeit unvergesslich zu werden, die Gesellschaft von Freunden zu genießen und sich selbst als Teil dieser zauberhaften Welt zu fühlen.

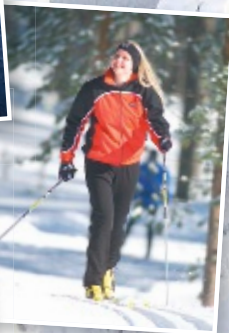
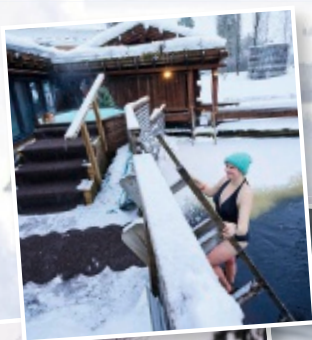

VUOKATTI.FI

arctic
LAKELAND
FINLAND

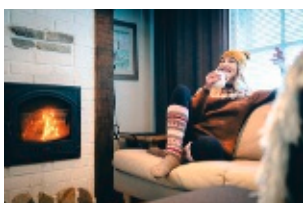

feel
NORDIC
VUOKATTINMAA

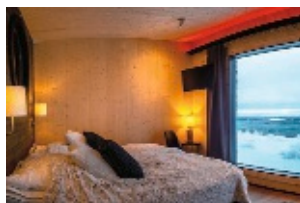

ARCTIC GIANT
BIRDHOUSE HOTEL JÄTTILÄISENMAA